کیهان

دوشنبه ۵ آبان ۱۴۰۴ □ ۵ جمادی‌الاول ۱۴۴۷ □ ۲۷ اکتبر ۲۰۲۵

۱۲ صفحه (نیازمندی‌ها در صفحه ٤)

سال هشتادو چهارم □ شماره ۲۳۹۸۹ □ تکشماره ۱۰۰۰۰ تومان

درخواست دادستان کل کشور از فرزین:

بانک مرکزی اسامی افرادی که ارز صادراتی را به کشور بازنگردانده‌اند اعلام کند

- پایان انحصار در ثبت معاملات املاک با مصوبه کارگروه تعامل‌پذیری دولت.
- هشدار پلیس فتا نسبت به سرقت اطلاعات بانکی با حروف نامرئی.
- حکم قصاص قاتل ستوان شهید «خزایی» اجرا شد.
- وقتی فروشنده ۳ کیلو هرویین لیدر اعتصاب ادعایی زندان قزلحصار می‌شود.
- اندیشکده شورای آتلانتیک پیش‌بینی کرد؛ اتحاد راهبردی با روسیه، پاسخ ایران به اسنپ‌بک.

[صفحات ۴ و ۱۰]

نماینده پارلمان اروپا تأکید کرد

صلح می‌خواهید؟! صهیونیست‌ها را محاکمه کنید

- همزمان با رونمایی موشک قاره‌پیمای اتمی صورت گرفت؛ تهدید اتمی غرب از خط مقدم/ پوتین: می‌توانیم هرنقطه‌ای را هدف قرار دهیم.
- تروریست‌های پ.ک.ک از ترکیه رفتند، مقصد بعدی؛ شمال عراق!
- رژیم صهیونیستی مدعی ترور فرمانده نیروهای رضوان حزب‌الله شد.
- تلاش گسترده داعش برای از سرگیری فتنه در عراق.
- روزهای سیاه سارکوزی/ زندانیان، رئیس جمهور پیشین فرانسه را تهدید می‌کنند.

[صفحه آخر]

تاریخ تکرار می‌شود

دیکتاتورهای کوچک مجلس را به توپ بستند

- حسین مرعشی: وفاق برای کم کردن شرّ مجلس از سر دولت است!
- روحانی: می‌گویند ما در مجلس رای دادیم و شورای نگهبان امضا کرده؛ که چی؟! روح این قانون فاسد است!

[صفحه ۳]

اعتراف «ریچارد نفیو» معمار تحریم‌های هوشمند آمریکا:

دست غرب در برابر پیشرفت هسته‌ای و موشکی ایران خالی است

[صفحه ۲]

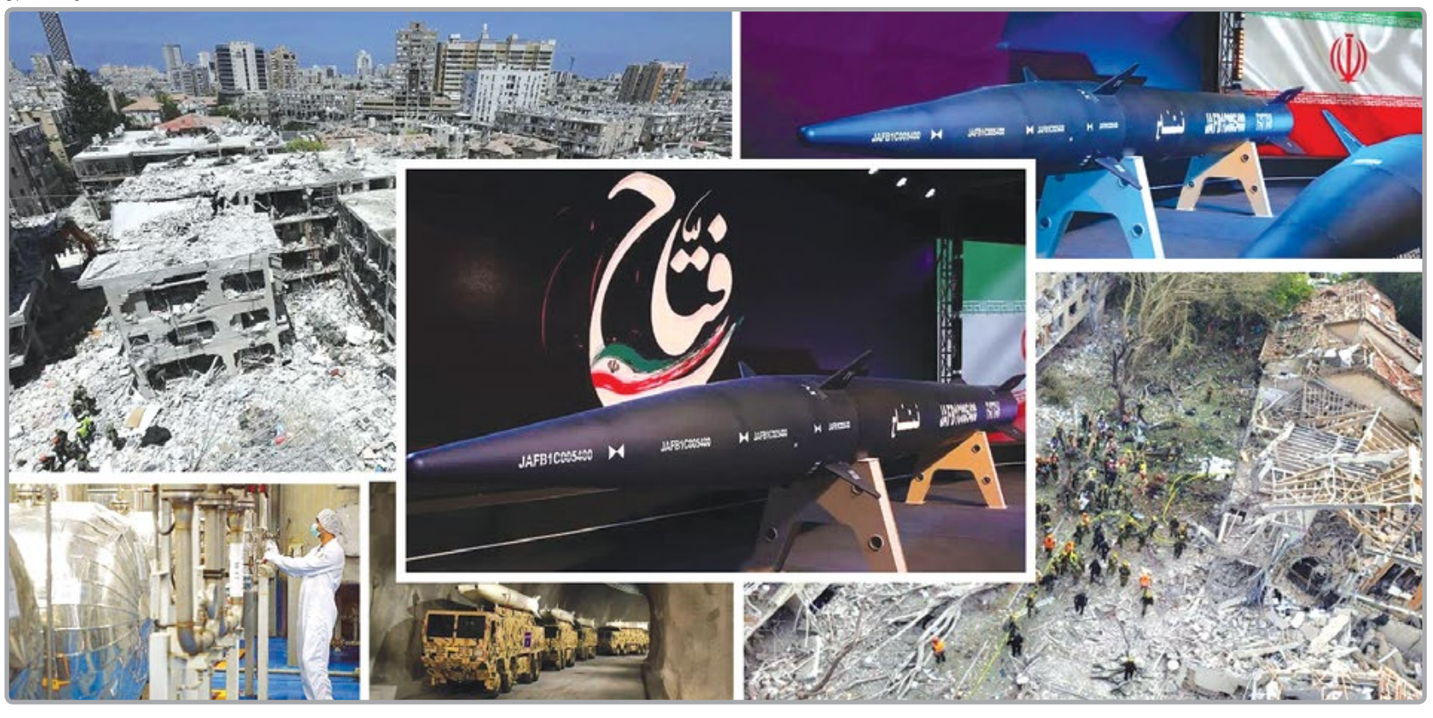

نکته

شرم‌آور نیست ؟ البته که هست !

◆ صفحه ۲

در صحن علنی مطرح شد

اعتراض نماینده مجلس به حقوق نجومی رئیس امور اطلاع‌رسانی دولت

◆ صفحه ۱۱

حاج حسین مهدیان خیّر نیکوکار و یار دیرین انقلاب اسلامی

◆ صفحه ۷

کارشناس اندیشکده آمریکایی:

حمله به ایران اشتباهی تاریخی بود

◆ صفحه ۳

سردار جلالی:

شهرهای موشکی نماد موفقیت الگوی پدافند غیرعامل در برابر تهدید دشمن است

◆ صفحه ۲

ولادت با سعادت حضرت زینب(س) پیام‌آور کربلا و روز پرستار گرامی باد

همزمان با چهل و هفتمین اجلاس «آ سه آن» اتفاق افتاد

سفر پُرحاشیه ترامپ به شرق آسیا از تحقیر قطر تا کُرنش مقابل چین

- عصر شنبه هواپیمای ترامپ که در حال عزیمت به مالزی بود برای سوخت‌گیری در پایگاه «العُدید» قطر در دوحه توقف کرد. اما ترامپ حاضر نشد از هواپیمای خود پایین آمده و با امیر قطر دیدار کند.
- کنشگران بین‌المللی در فضای مجازی با تمسخر جایگاه پادشاهی امیر قطر، وی را «نوکر آمریکا و اسرائیل» توصیف کرده و تاکید کردند که «این رفتاری است که یک خدمتکار در مقابل اربابش انجام می‌دهد.»
- بسیاری از کاربران می‌گویند ترامپ حتی زحمت قدم گذاشتن در کشوری که صدها میلیارد دلار برای آمریکا فراهم کرده است را به خود نداد.
- ترامپ گفته بود تنها در صورتی در اجلاس آسه‌آن شرکت می‌کند که بتواند بر امضای توافقنامه صلح بین کامبوج و تایلند نظارت کند.

[صفحه آخر]

خبر ویژه

آدرس جدید عسلویه: تهران، میدان پاستور!

[صفحه۲]

یادداشت روز

فوّاره سرنگون جنگ و مکانیسم ماشه

[صفحه۲]

آگهی فراخوان مناقصه عمومی دو مرحله ای بصورت فشرده (یکپارچه) نوبت دوم

شرکت ملی گاز ایران
شرکت مجتمع گاز پارس جنوبی

شرکت مجتمع گاز پارس جنوبی در نظر دارد اقلام مورد نیاز خود را با شرایط ذیل بصورت برگزاری مناقصه عمومی دومرحله‌ای از طریق سامانه تدارکات الکترونیکی دولت (سامانه ستاد) تأمین نماید:

شماره فراخوان در سامانه ستاد ایران	۲۰۰۴۰۹۶۳۳۴۰۰۰۰۴۶
شماره مناقصه و تقاضا	تقاضای R1-0400233-AS مناقصه شماره R1-1404/014
موضوع مناقصه/ شرح مختصر اقلام درخواستی	LEVEL TRANSMITTERS
مبلغ تضمین شرکت در فرایند ارجاع کار	۶/۱۰۰/۰۰۰/۰۰۰ریال (شش میلیارد و صد میلیون ریال)
نوع تضمین شرکت درفرایند ارجاع کار	تضمین شرکت در فرایند ارجاع کار بصورت یکی از تضامین قابل قبول وفق آیین‌نامه تضمین شماره ۱۲۳۴۰۲/ت۵۰۶۵۹ ه مورخ ۹۴/۰۹/۲۲ هیات وزیران می‌باشد.
مبلغ برآوردی مناقصه	۱۲۲/۰۰۰/۰۰۰/۰۰۰ ریال
آخرین مهلت دریافت اسناد ارزیابی کیفی و اسناد مناقصه در سامانه ستاد	۶ روز پس از درج نوبت دوم آگهی در صفحه اعلان عمومی سامانه ستاد ایران می‌باشد.
آخرین مهلت بارگذاری و ارسال مستندات ارزیابی کیفی (رزومه) فنی ، مالی و سایر اسناد مناقصه در سامانه ستاد	ظرف مدت دو هفته پس از انقضای مهلت دریافت اسناد می باشد.
آدرس مناقصه‌گزار	استان بوشهر- شهرستان عسلویه- شرکت مجتمع گاز پارس جنوبی- پالایشگاه اول - اداره خرید

بدیهی است کلیه فرآیند برگزاری مناقصه الکترونیکی از طریق درگاه سامانه تدارکات الکترونیکی دولت (سامانه ستاد) به نشانی: WWW.SETADIRAN.IR انجام می پذیرد و به پیشنهادهای خارج از سامانه ستاد هیچ‌گونه ترتیب اثری داده نخواهد شد و مناقصه‌گران بایستی نسبت به ثبت نام در سامانه ستاد و دریافت گواهی امضاء الکترونیکی اقدام نمایند.
مناقصه‌گران می‌توانند جهت کسب اطلاعات بیشتر به سایت WWW.SPGC.IR مراجعه و یا با شماره تلفن‌های ۰۷۷۳۱۳۱۴۹۵۰ تماس حاصل فرمایند.
شناسه آگهی : ۲۰۳۲۳۶۷ شناسه نوبت چاپ: ۲۶۴۵۸۵۶

روابط عمومی شرکت مجتمع گاز پارس جنوبی

آگهی تغییرات شرکت سهامی خاص گروه صنعتی بین‌المللی محصولات پارس به شناسه ملی ۱۰۱۰۲۲۲۰۸۹۸ و به شماره ثبت ۱۷۹۸۶۹

به استناد صورتجلسه هیئت‌مدیره مورخ ۱۴۰۱/۰۷/۰۲ تصمیمات ذیل اتخاذ شد: بهداشت کودک به شناسه ملی ۱۰۱۰۱۱۸۷۳۳۶ به نمایندگی مهدی جمالی به شماره ملی ۱۱۸۹۵۱۶۵۶۱ به سمت نایب‌رئیس‌هیئت‌مدیره تا تاریخ ۱۴۰۲/۰۴/۲۹ ساختمانی افق روشن باربد به شناسه ملی ۱۰۳۲۰۵۵۵۳۱۸ به نمایندگی سیدمحمد مدرس نیا یزدی به شماره ملی ۰۰۴۳۲۶۵۷۸۲ به سمت عضو هیئت‌مدیره تا تاریخ ۱۴۰۲/۰۴/۲۹ تدبیر پردازان پاسارگاد شرق به شناسه ملی ۱۴۰۰۴۶۸۶۱۹۳ به نمایندگی علی محمدخانی به شماره ملی ۰۰۶۸۴۶۱۷۵۵ به سمت رئیس‌هیئت‌مدیره تا تاریخ ۱۴۰۲/۰۴/۲۹ آقای نیکپوی قاسملو دارنده کدملی ۰۰۳۶۸۹۸۳۲۵ به سمت مدیرعامل (خارج از اعضاء) تا تاریخ ۱۴۰۲/۰۴/۲۹ انتخاب گردیدند. کلیه اسناد و اوراق بهادار و تعهدآور شرکت از قبیل چک، سفته، بروات، قراردادها و عقود اسلامی با امضای دو نفر از بین اعضای هیئت‌مدیره، مدیرعامل، خانم سمیرا جعفریان دارنده کدملی ۰۳۲۳۶۶۱۵۹۹ با سمت مدیر امور اداری یا خانم لیدا چراغیان دارنده کدملی ۴۹۴۹۹۷۴۱۷۳ به سمت مدیر حسابرسی داخلی متفقاً ممهور به مهر شرکت معتبر می‌باشد. ضمناً مکاتبات عادی و اداری نیز با امضای هر یک از نفرات بالا به تنهایی ممهور به مهر شرکت معتبر است. اختیارات هیئت‌مدیره به شرح ذیل به مدیرعامل تفویض گردید: بجز بندهای ۲، ۳، ۵، ۹، ۱۱، ۱۶، ۱۷ و ۲۰ ماده «۴۱» اساسنامه کلیه اختیارات مشروحه در ماده مذکور به مدیرعامل تفویض گردید.

سازمان ثبت اسناد و املاک کشور
اداره ثبت شرکت‌ها و موسسات غیرتجاری تهران

آگهی تغییرات موسسه غیرتجاری فرهنگی هنری قرارگاه جهادی وفاق سبز علوی وسع به شناسه ملی ۱۴۰۰۷۱۷۴۰۴۱ و به شماره ثبت ۴۳۱۲۳

به استناد صورتجلسه مجمع عمومی عادی به‌طور فوق‌العاده مورخ ۱۴۰۲/۱۱/۰۳ و مجوز شماره ۱۴۰۲/۱/۳۰۳۱۹ مورخه ۱۴۰۲/۱۲/۷ اداره کل فرهنگ و ارشاد اسلامی استان تهران تصمیمات ذیل اتخاذ شد: آقای امیرحسین رستمی با کدملی ۰۴۹۱۲۵۸۴۲۹به سمت رئیس هیئت‌مدیره و مدیرمسئول- آقای حسین رحمتی با کدملی ۰۰۵۹۱۱۶۵۳۶به سمت نائب رئیس هیئت‌مدیره- آقای مسعود محمدی با کد ملی ۰۰۷۵۹۶۶۴۷۶به سمت مدیرعامل و عضو هیئت‌مدیره برای مدت دو سال انتخاب گردیدند. تمامی اسناد مالی تعهدآور و قراردادها و اوراق بانکی از قبیل چک، سفته و برات موسسه با امضای مدیرعامل همراه با رئیس هیئت‌مدیره و مهر موسسه اعتبار خواهد داشت و همچنین مکاتبات اداری با امضاء مدیرعامل و مهرموسسه معتبر است.

سازمان ثبت اسناد و املاک کشور
اداره ثبت شرکت‌ها و موسسات غیرتجاری تهران

آگهی تغییرات شرکت سهامی خاص موج فناوری هوشمند به شناسه ملی ۱۰۱۰۳۵۱۵۴۰۲ و به شماره ثبت ۳۱۳۱۴۵

به استناد صورتجلسه مجمع عمومی فوق‌العاده مورخ ۱۴۰۳/۱۱/۱۰ تصمیمات ذیل اتخاذ شد: سرمایه شرکت از مبلغ ۵۴۰۰۰۰۰۰۰۰ ریال به مبلغ ۳۰۰۰۰۰۰۰۰۰۰ ریال منقسم به ۳۰۰۰۰۰۰۰ سهم ۱۰۰۰۰ ریالی بی‌نام عادی که تماما از طریق سود انباشته افزایش یافت و ماده مربوطه در اساسنامه اصلاح و ذیل ثبت از لحاظ افزایش سرمایه در تاریخ فوق‌الذکر تکمیل و امضا گردیده است.

سازمان ثبت اسناد و املاک کشور
اداره ثبت شرکت‌ها و مؤسسات غیرتجاری تهران

آگهی تغییرات موسسه غیر تجاری انجمن سرطان‌های دستگاه اداری تناسلی به شناسه ملی ۱۴۰۱۰۰۳۳۹۰۲ و به شماره ثبت ۵۱۶۴۱

به استناد صورتجلسه هیئت‌مدیره مورخ ۱۴۰۲/۰۲/۳۰ به موجب مجوز از اداره کل (اداره کل سازمان‌های مردم نهاد) وزارت کشور برابر با شماره مجوز ۱۸۲۷۹۵ در تاریخ ۱۴۰۲/۰۹/۰۱ تصمیمات ذیل اتخاذ شد اعضای هیئت مدیره برای مدت ۲ سال انتخاب گردیدند آقای محسن آیتی به کد ملی ۰۸۸۸۹۷۷۶۷۰ به‌عنوان رئیس هیئت مدیره آقای محمدعلی سامت به کد ملی ۴۳۲۱۹۹۸۵۸۱ به‌عنوان نایب‌رئیس هیئت مدیره آقای حسن فکور مطلق به کد ملی ۰۰۳۹۰۹۲۲۳۳ به‌عنوان عضو اصلی هیئت مدیره و خزانه‌دار آقای سید علی مؤمنی به کد ملی ۰۰۶۲۷۲۳۸۹۸ به‌عنوان عضو اصلی هیئت مدیره آقای محمدرضا نوروزی به کدملی ۴۳۲۳۳۲۵۸۵۱ به‌عنوان عضو اصلی هیئت مدیره و مدیرعامل کلیه اسناد و اوراق بهادار و تعهدآور با امضای مدیرعامل و خزانه دار و در غیاب خزانه دار با امضای رئیس هیئت مدیره و با مهر انجمن معتبر خواهد بود.

سازمان ثبت اسناد و املاک کشور
اداره ثبت شرکت‌ها و مؤسسات غیرتجاری تهران

آگهی تغییرات مؤسسه غیرتجاری مجمع خیرین صنعتگران مقتدر به شناسه ملی ۱۴۰۱۲۲۸۸۳۷۱ و به شماره ثبت ۵۵۶۸۷

به استناد صورتجلسه مجمع عمومی فوق‌العاده مورخ ۱۴۰۲/۰۴/۳۱ به موجب مجوز از اداره کل (اداره کل سازمان‌های مردم نهاد)وزارت کشور برابر با شماره مجوز ه۱۱۸۷۸۲ر تاریخ ۱۴۰۲/۰۶/۰۸ تصمیمات ذیل اتخاذ شد آقای محمدجعفر فرد حسینی به شماره ملی ۰۰۷۲۵۸۸۱۰۱ به سمت عضو هیئت‌مدیره آقای محمدعلی عزیزمحمدی به شماره ملی ۴۳۲۲۷۸۷۰۶۱ به سمت خزانه‌دار انتخاب گردید.

سازمان ثبت اسناد و املاک کشور
اداره ثبت شرکت‌ها و مؤسسات غیرتجاری تهران

آگهی تغییرات شرکت سهامی خاص کار و تصویر صنعت به شناسه ملی ۱۰۱۰۰۵۴۴۵۸۲ و به شماره ثبت ۱۴۵۷۹

به استناد صورتجلسه مجمع عمومی عادی سالیانه مورخ ۱۴۰۲/۰۲/۰۶ تصمیمات ذیل اتخاذ شد آقای هرمان جوزف کنرادی به شماره فراگیر ۷۲۷۵۶۴۷۱ به سمت عضو اصلی هیئت‌مدیره تا تاریخ ۱۴۰۴/۰۲/۰۶ آقای برنداستفان اشمیتز به شماره فراگیر ۹۱۷۰۹۰۷۱ به سمت عضو اصلی هیئت‌مدیره تا تاریخ ۱۴۰۴/۰۲/۰۶ خانم بریگیت مارگرت جینه وندیپوت به شماره فراگیر ۹۱۷۰۹۲۰۴ به سمت عضو اصلی هیئت‌مدیره تا تاریخ ۱۴۰۴/۰۲/۰۶ انتخاب گردیدند. آقای هوبرت گرستر به شماره فراگیر ۹۱۷۳۸۱۳۸ به سمت بازرس اصلی و آقای سیگفرید اریج اسکولر به شماره فراگیر ۹۱۷۳۸۳۱۰ به سمت بازرس علی البدل تا پایان سال مالی انتخاب گردیدند. ترازنامه و حساب سود و زیان سال مالی منتهی به ۱۴۰۱/۱۰/۱۰ به تصویب رسید. روزنامه کثیرالانتشار کیهان جهت نشر آگهی‌های شرکت تعیین گردید.

سازمان ثبت اسناد و املاک کشور
اداره ثبت شرکت‌ها و مؤسسات غیرتجاری تهران

آگهی تغییرات شرکت سهامی خاص کار و تصویر صنعت به شناسه ملی ۱۰۱۰۰۵۴۴۵۸۲ و به شماره ثبت ۱۴۵۷۹

به استناد صورتجلسه هیئت‌مدیره مورخ ۱۴۰۲/۰۲/۰۶ تصمیمات ذیل اتخاذ شد آقای هرمان جوزف کنرادی به شماره فراگیر ۷۲۷۵۶۴۷۱ به سمت نایب‌رئیس هیئت‌مدیره تا تاریخ ۱۴۰۴/۰۲/۰۶و به سمت مدیرعامل تا تاریخ ۱۴۰۴/۰۲/۰۶ آقای برنداستفان اشمیتز به شماره فراگیر ۹۱۷۰۹۰۷۱ به سمت رئیس هیئت‌مدیره تا تاریخ ۱۴۰۴/۰۲/۰۶ خانم بریگیت مارگرت جینه وندیپوت به شماره فراگیر ۹۱۷۰۹۲۰۴ به سمت عضو اصلی هیئت‌مدیره تا تاریخ ۱۴۰۴/۰۲/۰۶ انتخاب گردیدند. هیئت‌مدیره به اتفاق آراء اعضای حاضر مقرر داشت که کلیه چک‌ها، سفته‌ها، بروات، قراردادها و به‌طور کلی اسنادی که برای شرکت ایجاد تعهد یا از شرکت سلب حق می‌نماید توسط مدیرعامل شرکت با حق توکیل به غیر امضاء و به مهر شرکت ممهور خواهد شد.

سازمان ثبت اسناد و املاک کشور
اداره ثبت شرکت‌ها و مؤسسات غیرتجاری تهران

آگهی تغییرات شرکت سهامی خاص منزلگاه به شناسه ملی ۱۰۱۰۰۴۶۸۵۵۵ و به شماره ثبت ۱۲۰۰۳

به استناد صورتجلسه هیئت‌مدیره مورخ ۱۴۰۲/۰۳/۲۷ تصمیمات ذیل اتخاذ شد کلیه اوراق و اسناد بهادار و تعهد آور شرکت از قبیل چک،سفته،بروات با امضای مدیرعامل و رئیس هیئت مدیره با مهر شرکت و اوراق عادی و مراسلات با امضای مدیرعامل با مهر شرکت معتبر می‌باشد.

سازمان ثبت اسناد و املاک کشور
اداره ثبت شرکت‌ها و مؤسسات غیرتجاری تهران

آگهی تغییرات شرکت زیبوار توسعه کرد سهامی خاص به شماره ثبت ٤٢٣٩٠٧ و شناسه ملی ۱۴۰۰۵۰۹۷۲۳

به استناد صورتجلسه مجمع عمومی فوق‌العاده مورخ ۱۴۰۰/۱۲/۱۸ تصمیمات ذیل اتخاذ شد: محل شرکت در واحد ثبتی تهران به آدرس: استان تهران، شهرستان تهران، بخش مرکزی، شهر تهران، محله آرارات، خیابان شیخ بهائی شمالی، کوچه سلمان، پلاک ۴ طبقه اول به کدپستی ۱۹۹۱۷۱۳۱۸۵ تغییر یافت و ماده مربوطه در اساسنامه اصلاح گردید.

سازمان ثبت اسناد و املاک کشور - اداره ثبت شرکت‌ها و موسسات غیرتجاری تهران

آگهی تغییرات شرکت سهامی خاص مهندسین فرتاک‌سازان هامون به شناسه ملی ۱۰۳۲۰۸۸۷۳۲۷ و به شماره ثبت ٤٤١٢٦١

به استناد صورتجلسه مجمع عمومی عادی به‌طور فوق‌العاده مورخ ۱۴۰۲/۱۰/۱۲ تصمیمات ذیل اتخاذ شد آقای رامین مرادی تقی آبادی به شماره ملی ۰۰۶۹۷۴۵۹۳۵ به سمت عضو اصلی هیئت‌مدیره تا تاریخ ۱۴۰۴/۱۰/۱۱ آقای محسن حری روزبهانی به شماره ملی ۰۰۸۳۳۹۲۶۰۲ به سمت مدیرعامل تا تاریخ ۱۴۰۴/۱۰/۱۱و به سمت عضو اصلی هیئت‌مدیره تا تاریخ ۱۴۰۴/۱۰/۱۱ خانم زهرا غلامنژاد به شماره ملی ۳۳۸۰۰۴۹۶۵۴ به سمت نایب‌رئیس هیئت‌مدیره تا تاریخ ۱۴۰۴/۱۰/۱۱و به سمت عضو اصلی هیئت‌مدیره تا تاریخ ۱۴۰۴/۱۰/۱۱ آقای ناصر پورمحمودیان به شماره ملی ۴۱۲۰۰۰۰۲۴۹ به سمت رئیس هیئت‌مدیره تا تاریخ ۱۴۰۴/۱۰/۱۱و به سمت عضو اصلی هیئت‌مدیره تا تاریخ ۱۴۰۴/۱۰/۱۱ انتخاب گردیدند کلیه اسناد و اوراق بهادار و تعهدآور شرکت از قبیل چک،سفته،برات،قراردادها و عقود با امضای مدیرعامل به تنهائی همراه با مهر شرکت و اوراق عادی و اداری با امضای مدیرعامل به تنهائی همراه با مهر شرکت معتبر می‌باشد. آقای سهیل حاجی بابائی به شماره ملی ۳۳۴۱۶۳۷۲۵۷ به سمت بازرس علی‌البدل تا پایان سال مالی خانم اکرم توکلی به شماره ملی ۵۵۷۹۷۰۱۵۶۱ به سمت بازرس اصلی تا پایان سال مالی انتخاب گردیدند

سازمان ثبت اسناد و املاک کشور
اداره ثبت شرکت‌ها و موسسات غیرتجاری تهران

آگهی تغییرات شرکت سهامی خاص موج فناوری هوشمند به شناسه ملی ۱۰۱۰۳۵۱۵۴۰۲ و به شماره ثبت ۳۱۳۱۴۵

به استناد صورتجلسه مجمع عمومی عادی به‌طور فوق‌العاده مورخ ۱۴۰۳/۱۰/۱۵ تصمیمات ذیل اتخاذ شد موسسه حسابرسی بینا تدبیر به شناسه ملی ۱۴۰۰۳۹۴۷۰۸۸ به سمت بازرس اصلی و آقای سید محمد حسین قائم‌مقامی به شماره ملی ۰۴۴۰۱۳۷۰۴۷ به سمت بازرس علی‌البدل تا پایان سال مالی انتخاب گردیدند. ترازنامه و حساب سود و زیان سال مالی منتهی به ۱۴۰۲/۱۲/۲۹ به تصویب رسید.

سازمان ثبت اسناد و املاک کشور
اداره ثبت شرکت‌ها و مؤسسات غیرتجاری تهران

آگهی تغییرات شرکت مهندسی و تامین پترو امین ارشد خوشنام با مسئولیت محدود به شماره ثبت ۵۰۸۲۹۹ و شناسه ملی ۱۴۰۰۶۷۰۲۵۸۵

به استناد صورتجلسه مجمع عمومی شرکا مورخ ۱۳۹۷/۱۰/۰۱ تصمیمات ذیل اتخاذ شد: محل شرکت در واحد ثبتی تهران به آدرس: شهرستان تهران، بخش مرکزی، شهر تهران، توحید، کوچه شهید محمود طاهر نیا، بن بست معصومی، پلاک ۱۳، طبقه دوم، واحد غربی کد پستی ۱۴۵۷۸۹۳۵۷۱ تغییر یافت و ماده مربوطه در اساسنامه اصلاح گردید. موضوع شرکت به شرح ذیل تغییر یافت و ماده مربوطه در اساسنامه اصلاح گردید. امور پیمانکاری، مشاوره، تامین کالا و خدمات در صورت نیاز پس از اخذ مجوزهای لازم.

سازمان ثبت اسناد و املاک کشور
اداره ثبت شرکت‌ها و مؤسسات غیرتجاری تهران

آگهی تغییرات شرکت سهامی خاص طوفان ماشین به شناسه ملی ۱۰۱۰۱۴۳۴۴۰۳ و به شماره ثبت ۹۹٤٥١

به استناد صورتجلسه مجمع عمومی عادی سالیانه مورخ ۱۴۰۳/۰۳/۱۲ تصمیمات ذیل اتخاذ شد خانم پری ناز پناهی به شماره ملی ۰۰۳۹۱۶۶۳۶۸ به سمت عضو اصلی هیئت‌مدیره تا تاریخ ۱۴۰۵/۰۳/۱۲ آقای جهانشاه ناظمیان به شماره ملی ۰۰۳۹۵۸۲۴۳۴ به سمت رئیس هیئت‌مدیره تا تاریخ ۱۴۰۵/۰۳/۱۲و به سمت عضو اصلی هیئت‌مدیره تا تاریخ ۱۴۰۵/۰۳/۱۲ خانم لیلا ناظمیان به شماره ملی ۴۷۱۰۳۱۵۰۲۷ به سمت نایب‌رئیس هیئت‌مدیره تا تاریخ ۱۴۰۵/۰۳/۱۲و به سمت مدیرعامل تا تاریخ ۱۴۰۵/۰۳/۱۲انتخاب گردیدند کلیه اوراق و اسناد تعهد آور از قبیل چک، سفته، برات و عقود اسلامی و اوراق عادی کلاً با امضاء رئیس هیئت‌مدیره به تنهائی همراه با مهر شرکت معتبر می‌باشد. آقای غلامرضا سلیمانزاده فرد به شماره ملی ۰۳۲۰۲۲۸۲۲۳ به سمت بازرس اصلی تا پایان سال مالی آقای وحید امیری طلب به شماره ملی ۰۳۲۳۴۴۷۰۱۵ به سمت بازرس علی‌البدل تا پایان سال مالی انتخاب گردیدند روزنامه کثیرالانتشار کیهان جهت نشر آگهی‌های شرکت تعیین گردید. تراز نامه و حساب سود و زیان سال ۱۴۰۲ تصویب گردید.

سازمان ثبت اسناد و املاک کشور
اداره ثبت شرکت‌ها و مؤسسات غیرتجاری تهران

آگهی‌های روزنامه کیهان
۳۳۱۱۰۲۰۸
۳۳۱۱۹۲۳۶
۳۳۱۱۰۲۱۰
۳۳۹۰۳۹۹۹
۳۳۱۱۰۲۰۲
۳۳۱۱۸۰۵۲