تحقق شعار سال در ترازوی نقد و بررسی

ثبات اقتصادی و کنترل تورم پیش‌نیاز سرمایه‌گذاری برای تولید

حسن رضایی
بخش نخست

باید مسئله اقتصاد را در ردیف نخستین مسائل اصلی کشور بدانیم و تلاش پیگیر و خستگی‌ناپذیر برای حل و فصل مسائل مربوط به آن در هر شرایطی را دستور کار اصلی مسئولین کشور تلقی کنیم؛ چرا که طی بیش از یک دهه اخیر، میدان اقتصاد، به عرصه اصلی تقابل نظام سلطه با اراده ملت عزیز ایران و نظام جمهوری اسلامی بدل شده است.

در میان سخنان رهبر فرزانه انقلاب در مقطع پس از جنگ تحمیلی ۱۲روزه، کلیدواژه‌های مهمی وجود دارد که در نگاه تحلیلگران عرصه بین‌الملل، حائز اهمیت بسیار بوده و بازخورد رسانه‌ای گسترده‌ای در فضای رسانه‌ای جهان داشته است. پس از لفاظی‌های متعدد ترامپ و نتانیاهو در مقاطع و موقعیت‌های مختلف رسانه‌ای، بیانات رهبر انقلاب در حوزه سیاست خارجی، در واقع ترسیم تصویر جدیدی از ایران پس از جنگ ۱۲روزه در مقابل غده سرطانی اسرائیل و کلیت ناتو و آمریکا بوده است.

به عنوان مثال، معظم‌له، ۲۸ مهر ماه سال جاری و در جریان دیدار با قهرمانان و مدال‌آوران ورزشی و المپیادهای علمی جهانی، در همین زمینه می‌فرمایند: «در جنگ دوازده روزه در ایران علاوه بر کشتارهای کور و بمبی که ریختند روی سر هزار و خرده‌ای جمعیّت [و آنها] را به شهادت رساندند، دانشمندان ما را ترور کردند. او افتخار می‌کند به اینکه دانشمند ایرانی را ترور کرده؛ بله، دانشمند را ترور کردید، افرادی امثال طهرانچی و عبّاسی و مانند اینها را ترور کردید، لکن علمشان را نمی‌توانید ترور کنید. افتخار می‌کند که صنعت هسته‌ای ایران را بمباران کردیم و از بین بردیم. خیلی خب، به همین خیال باش!»

ایشان در ادامه می‌فرمایند: «اصلاً شما چه‌کاره هستید که اگر یک کشوری صنعت هسته‌ای دارد شما دخالت کنید بگویید «باید» و «نباید»؟ شما چه‌کاره دنیایید؟ چه ربطی به آمریکا دارد که ایران امکانات هسته‌ای و صنعت هسته‌ای دارد یا ندارد؟ این دخالت‌ها، دخالت‌های ناباب، ناجور، غلط، و زورگویانه است. شنیدم در همه ایالات آمریکا الان مردم در خیابان‌ها دارند علیه او شعار می‌دهند: طبق این گزارشی که دادند و شنیدید، هفت میلیون جمعیّت در شهرهای مختلف آمریکا، در ایالات مختلف آمریکا علیه این شخص دارند شعار می‌دهند. اگر شماها خیلی توانایی دارید، بروید اینها را آرام کنید!»

نظیر این مواضع قدرتمند که پس از جنگ ۱۲روزه با بیان‌های مختلف از سوی رهبری معظم انقلاب تکرار شده، یعنی آنکه جمهوری اسلامی ایران نه‌تنها قرار نیست توانایی‌های علمی و فنی خود را تسلیم قلدرهای وحشی و بی‌فرهنگی مثل آمریکا کند که مانند همیشه، آماده به چالش طلبیدن این قدرت استکباری و به شکست کشاندن اراده شیطانی آن هم هست.

پیگیری جدی شعار سال

این ایستادگی در مقابل زورگویی امثال آمریکا در شرایط حاضر اما الزاماتی دارد که طبعاً باید آن را فراهم نمود و این کار ماست؛ ما به معنای مجموعه دولت، ملت، قوای نظامی و سایر دستگاه‌های حاکمیتی کشور! دستورالعمل فراهم نمودن این اصلی ایشان برای استحکام ساخت داخلی قدرت ملی، حل مشکلات اقتصادی و فائق آمدن دولت‌ها و مسئولان بر جنگ اقتصادی دشمن بوده است. بدیهی است که در شرایط حاضر و پس از جنگ تحمیلی ۱۲روزه نیز این دستورالعمل مداوم و اصلی، باید در دستور کار نخست مسئولین و مردم باشد.

نمود روشن پیگیری این دغدغه همیشگی در سخنان رهبر انقلاب را می‌توان در بیانات ایشان طی دیدار با اعضای هیئت دولت پس در مقطع پس از جنگ تحمیلی ۱۲روزه دانست. آنجا که بخش اصلی سخنان ایشان باز هم ناظر به مسائل اقتصادی بوده و در ضمن توصیه‌های خود به دولتمردان می‌فرمایند: «منتظر تحوّلات بیرونی هم نباشیم. در دنیا، در عالم سیاست، در عالم دیپلماسی، حوادثی اتّفاق می‌افتد؛ منتظر آنها نمانیم، کار خودمان را انجام بدهیم. آن کسانی که وظیفه‌شان آن کارها است، آنها را انجام می‌دهند.

ما کار موظّف خودمان را انجام بدهیم. روحیه‌ی کار و تلاش را غلبه بدهیم بر حالت «نه جنگ، نه صلح» که دشمن می‌خواهد بر ما تحمیل کند. یعنی یکی از ضررها و خطرهای کشور همین حالت «نه جنگ، نه صلح» است که خب خوب نیست، فضای خوبی نیست. روحیه کار را، روحیه تلاش را، همّت و انگیزه را، با گفتن، با عمل کردن، با نشان دادن نتایج، بر این حالت غلبه بدهیم.» بارزترین جلوه غلبه دادن روحیه کار بر حالت «نه جنگ، نه صلح» را طبعا باید تلاش پیگیر دولتمردان برای تحقق شعار سال دانست.

اقتصاد، مسئله نخست کشور

بر این اساس ما سعی خواهیم کرد تا حتی‌الامکان در گزارش پیش‌رو به بررسی اقدامات انجام شده در زمینه سرمایه‌گذاری برای تولید پرداخته و نقاط ضعف و قوت اقدامات انجام شده در حوزه اقتصاد را با نگاه به شعار سال جاری، مورد واکاوی قرار دهیم.

اول اینکه رئیس‌جمهور محترم در ابتدای سال بر اجرائی شدن شعار سال جاری تأکید جدی داشته‌اند. به‌عنوان‌مثال، ۱۳ فروردین‌ماه سال جاری، خبرگزاری رسمی دولت (ایرنا) در همین زمینه با اشاره به تماس تلفنی ریاست محترم جمهور با رئیس سازمان برنامه و بودجه و رئیس‌کل بانک مرکزی، از تأکید دکتر پزشکیان بر لزوم تدوین برنامه‌ای منسجم و عملیاتی برای تحقق شعار سال خبر داده است.

بر اساس این گزارش، مسعود پزشکیان در این گفت‌وگوی تلفنی که در آخرین روز از تعطیلات آغاز سال ۱۴۰۴ انجام شد، با تأکید بر عزم دولت در تحقق شعار سال «سرمایه‌گذاری برای تولید»، تصریح کرده است: سازمان برنامه و بودجه و بانک مرکزی باید با ایجاد بسترهای مناسب، مسیر سرمایه‌گذاری و رشد تولید در کشور را هموار سازند.

حالا اما با گذشت هشت ماه از سال ۱۴۰۴ و قرار گرفتن در نیمه دوم سال، نه تنها در گفتارهای رسانه‌ای مسئولین رسمی، که حتی در میان صفحات رسانه‌های مکتوب و مجازی کشور نیز کمتر از شعار سال سخن به میان می‌آید و این وضعیت را طبعا می‌توان یک آسیب جدی تلقی کرد. بخشی از این مسئله را طبعا باید مربوط به رخداد جنگ تحمیلی ۱۲روزه و تبعات آن بر فضای رسانه‌ای کشور دانست. با این وجود، شکی در این نیست که مقاومت بلندمدت در برابر خوی استکباری آمریکا، جز با حل بنیادین مشکلات اقتصادی کشور و فائق آمدن بر جنگ اقتصادی دشمن میسر نخواهد شد، لذا پر بیراه نیست اگر مسئله اقتصاد را باز هم مسئله نخست کشور یا حداقل در ردیف نخستین مسائل اصلی کشور بدانیم و تلاش پیگیر و خستگی‌ناپذیر برای حل و فصل مسائل مربوط به آن در هر شرایطی را دستور کار اصلی مسئولین کشور تلقی کنیم؛ چرا که طی بیش از یک دهه اخیر، میدان اقتصاد، به عرصه اصلی تقابل نظام سلطه با اراده ملت عزیز ایران و نظام جمهوری اسلامی بدل شده است.

آسیب به تولید با سیاست‌های تورم‌زا

ما پیش از این در کیهان طی گزارش‌های مفصل و متعددی به بررسی راهکارهای تحقق شعار سال جاری پرداخته‌ایم. حالا اما سؤال این است که همزمان با قرار گرفتن در نیمه‌پایانی سال جاری، دولت، مجلس و سایر قوا و دستگاه‌های کشور چقدر در این زمینه گام برداشته‌اند؟ به نظر می‌رسد برای بررسی این موضوع، ابتدا باید به بازخوانی لوازم اصلی تحقق شعار سال جاری و سپس، بررسی وضعیت آنها از ابتدای امسال تاکنون پرداخت. چرا که تحقق هر امری در گرو فراهم آمدن لوازم اصلی آن است! سرمایه‌گذاری برای تولید اما در چه شرایطی محقق خواهد شد و چرخ تولید ملی در چه فضائی به گردش خواهد افتاد؟

کارشناسان اقتصادی با دیدگاه‌های متفاوت، تقریباً در این نکته اشتراک نظر دارند که ثبات و پیش‌بینی‌پذیری اقتصاد، مهم‌ترین پیش‌زمینه سرمایه‌گذاری پایدار در حوزه تولید و به راه افتادن چرخ تولید ملی در هر اقتصادی محسوب می‌شود.

یک پژوهشگر حوزه اقتصاد در همین زمینه می‌گوید: «امروز بسیاری از سرمایه‌گذاران تمایل دارند در تولید فعالیت کنند، اما نوسانات اقتصادی و نبود پیش‌بینی‌پذیری، آن‌ها را مردد کرده است. بی‌ثباتی در نرخ ارز، تورم مزمن، و وام‌های بانکی گران‌قیمت باعث می‌شود تولیدکننده آینده خود را مبهم ببیند.

وقتی کسی نتواند حتی شش ماه بعد قیمت مواد اولیه را پیش‌بینی کند، طبیعتاً ریسک تولید بالا می‌رود و سرمایه‌ها به سمت فعالیت‌های کم‌زحمت‌تر اما پرسودتر می‌رود. در سطح کلان، نوسان ارز و تورم دو مانع اصلی هستند. این بی‌ثباتی‌ها باعث می‌شود هیچ طرح تولیدی قابل‌پیش‌بینی نباشد.»

یک پژوهشگر حوزه اقتصاد: «امروز بسیاری از سرمایه‌گذاران تمایل دارند در تولید فعالیت کنند، اما نوسانات اقتصادی و نبود پیش‌بینی‌پذیری، آن‌ها را مردد کرده است. بی‌ثباتی در نرخ ارز، تورم مزمن، و وام‌های بانکی گران‌قیمت باعث می‌شود تولیدکننده آینده خود را مبهم ببیند.»

بر همین اساس، مسئله ثبات بازار، ثبات نرخ ارز و کنترل تورم از نظر رهبر معظم انقلاب نیز از چنان اهمیتی برخوردار است که ملاحظه آن را از مقدمات اصلی هر تصمیم اقتصادی دولت‌ها می‌دانند. چرا که از نظر ایشان، تولید، ستون فقرات اقتصاد ملی به شمار می‌رود و شاه‌بیت تأکیدات معظم‌له در تمام سال‌های گذشته، حمایت از تولید ایرانی، رونق تولید، جهش تولید و در یک‌کلام، حمایت از تولید داخل بوده است. از طرفی پر واضح است که تورم و بی‌ثباتی اقتصاد، بساط دلالی و فعالیت‌های اقتصادی کاذب را رونق داده و به تولید ضربه می‌زند.

در هر تصمیم اقتصادی این مسائل را لحاظ کنید!

ایشان هشتم شهریورماه ۱۴۰۲ در همین زمینه، خطاب به رئیس‌جمهور وقت (شهید رئیسی) و اعضای هیئت دولت می‌فرمایند: «هر تصمیمی می‌خواهید بگیرید در زمینه مسائل اقتصادی، نگاه کنید ببینید تأثیرش روی مسئله فاصله طبقاتی چگونه است، تأثیر مثبت است یا تأثیر منفی است؛ محاسبه کنید این را. یا مثلاً فرض کنید ثبات بازار، کاهش تورّم، ثبات نرخ ارز، رشد تولید؛ اینها نقاط برجسته است. همه این نقاط هم نقاط کمّی است؛ یعنی قابل اندازه‌گیری است، قابل سنجش است، چیزهایی نیست که نشود اینها را اندازه‌گیری کرد. در همه تصمیم‌ها ببینید این تصمیم اقتصادی‌ای که می‌خواهید بگیرید چه اثری روی این شاخص‌ها می‌گذارد؛ با توجه به آن اثری که روی شاخص‌ها می‌گذارد، [ببینید باید] تصمیم بگیرید یا نگیرید.»

با این متر و مقیاس، متأسفانه باید بگوییم که دولت چهاردهم در فراهم‌سازی شرایط پایه‌ای برای سرمایه‌گذاری در حوزه تولید، توفیق چندانی نداشته است.

در همین زمینه، گزارش مهرماه مرکز آمار ایران درباره نرخ تورم نشان می‌دهد که تورم نقطه‌ای شهریورماه رکورد ۲۸ماهه را شکسته است. طبق اعلام مرکز آمار ایران، نرخ تورم نقطه به نقطه در آخرین ماه تابستان ۴۵٫۳درصد ثبت شد که از اردیبهشت سال ۱۴۰۲ بی‌سابقه است.

بر اساس این گزارش، تورم ماهانه در شهریور نسبت به ماه مرداد ۰٫۹ واحد درصد افزایش یافت و به ۳٫۸درصد رسید. تورم سالانه شهریور ماه نیز رقم ۳۷٫۵ درصد ثبت شد که رکوردی ۱۷ماهه برای این شاخص محسوب می‌شود. از سویی دیگر، متاسفانه عمده تصمیمات اقتصادی اعلام و اعمال شده دولت به صورت رسمی و غیررسمی، همگی به این فضای تورمی دامن می‌زند و طبعا به تولید ضربه خواهد زد.

سیاست‌هایی مثل افزایش قیمت سوخت، افزایش چندباره قیمت نان و افزایش قیمت دلار رسمی یا تصمیم به حذف ارز ترجیحی از این قبیل است. در بخش‌های بعدی گزارش بیشتر به این مسائل و تبعات آن بر تولید ملی خواهیم پرداخت.

تأسیس مؤسسه غیرتجاری مجمع خیرین یاریگران زندگی عام‌المنفعه در تاریخ ۱۴۰۲/۱۰/۱۷ به شماره ثبت ۵۶۸۰۱ به شناسه ملی ۱۴۰۱۲۹۵۱۶۵۹

ثبت و امضا ذیل دفاترتکمیل گردیده که خلاصه آن به شرح زیر جهت اطلاع عموم آگهی می‌گردد. نام: مجمع خیرین یاریگران زندگی عام‌المنفعه مؤسسه غیرتجاری موضوع فعالیت:کلیه فعالیتهای مجمع غیرسیاسی و غیرانتفاعی غیردولتی بوده و در موضوع امور اجتماعی با رعایت کامل قوانین و مقررات جمهوری اسلامی ایران و این اساسنامه فعالیت خواهد نمود. به موجب مجوز از اداره کل وزارت کشور برابر با شماره مجوز ۱۴۳۷۷۷ در تاریخ ۱۴۰۲/۰۷/۱۵در استان مربوطه این آگهی به ثبت رسید. مدت فعالیت: از تاریخ ثبت به مدت نامحدود مرکز اصلی: استان تهران، شهرستان تهران، بخش مرکزی، شهر تهران، پونک، بلوار امام حسن مجتبی(ع)، بزرگراه شهید آیت‌الله اشرفی اصفهانی، پلاک -۲۰، طبقه همکف کدپستی ۱۴۶۹۹۱۵۸۳۴ دارایی شخصیت حقوقی ۱۰۰،۰۰۰،۰۰۰ ریال نقدی مدیران آقای حمیدرضا شاه حسینی به شماره ملی ۰۰۳۳۰۰۶۲۸۸ به سمت عضو مجمع عمومی هیئت امناء به مدت نامحدود و به سمت عضو علی‌البدل هیئت‌مدیره به مدت ۲ سال آقای حبیب‌اله نیکنام به شماره ملی ۰۰۴۸۰۲۳۵۰۷ به سمت عضو مجمع عمومی هیئت امناء به مدت نامحدود و به سمت عضو اصلی هیئت‌مدیره به مدت ۲ سال آقای احمد خاقانی پور به شماره ملی ۰۰۴۸۱۲۳۸۱۱ به سمت عضو مجمع عمومی هیئت امناء به مدت نامحدود و به سمت عضو اصلی هیئت‌مدیره به مدت ۲ سال و به سمت خزانه دار به مدت ۲ سال آقای حسن حمزه زاده به شماره ملی ۰۳۲۱۳۸۸۶۵۸ به سمت عضو مجمع عمومی هیئت امناء به مدت نامحدود و به سمت عضو اصلی هیئت‌مدیره به مدت ۲ سال و به سمت مدیرعامل به مدت ۲ سال آقای سیداحسان مصطفوی نژاد به شماره ملی ۰۹۳۸۱۰۰۹۴۷ به سمت عضو مجمع عمومی هیئت امناء به مدت نامحدود آقای علیرضا نبی به شماره ملی ۰۹۴۲۶۸۳۳۱۵ به سمت عضو مجمع عمومی هیئت امناء به مدت نامحدود و به سمت عضو اصلی هیئت‌مدیره به مدت ۲ سال و به سمت نایب‌رئیس هیئت‌مدیره به مدت ۲ سال آقای رمضانعلی سنگدوینی به شماره ملی ۲۱۲۲۱۱۹۱۳۶ به سمت عضو مجمع عمومی هیئت امناء به مدت نامحدود و به سمت عضو علی‌البدل هیئت‌مدیره به مدت ۲ سال آقای محمدعلی روحی فردپور به شماره ملی ۳۸۷۱۰۰۸۱۴۱ به سمت عضو مجمع عمومی هیئت امناء به مدت نامحدود و به سمت عضو اصلی هیئت‌مدیره به مدت ۲ سال و به سمت رئیس هیئت‌مدیره به مدت ۲ سال آقای ارازمحمد کر به شماره ملی ۴۹۷۹۳۶۱۶۶۸ به سمت عضو مجمع عمومی هیئت امناء به مدت نامحدود دارندگان حق امضا: کلیه اسناد و اوراق بهادار و تعهدآور با امضاء مدیرعامل و خزانه‌دار، و در غیاب خزانه‌دار با امضاء رئیس هیئت مدیره و با مهر مجمع معتبر خواهد بود. بازرسان آقای سیداحسان مصطفوی نژاد به شماره ملی ۰۹۳۸۱۰۰۹۴۷ به سمت بازرس اصلی به مدت ۱ سال آقای ارازمحمد کر به شماره ملی ۴۹۷۹۳۶۱۶۶۸ به سمت بازرس علی‌البدل به مدت ۱ سال روزنامه کثیرالانتشار کیهان جهت درج آگهی‌های مؤسسه تعیین گردید. ثبت موضوع فعالیت مذکور، به منزله اخذ و صدور پروانه فعالیت نمی‌باشد.

سازمان ثبت اسناد و املاک کشور
اداره ثبت شرکت‌ها و موسسات غیرتجاری تهران

آگهی تغییرات موسسه غیرتجاری بنیاد تعاون بسیج به شناسه ملی ۱۰۱۰۱۳۶۵۱۱۴ و به شماره ثبت ۶۰۴۳

به استناد صورتجلسه مجمع عمومی عادی به‌طور فوق‌العاده مورخ ۱۴۰۲/۰۸/۲۳ تصمیمات ذیل اتخاذ شد آقای حمید رضا محمد تقی زاده با کد ملی ۰۳۲۰۰۵۰۸۲۳ به عنوان مدیرعامل و رئیس هیئت‌مدیره- آقای علی نصر با کد ملی ۱۲۸۳۳۶۰۹۱۸ به عنوان نایب‌رئیس هیئت‌مدیره- آقای شهرام جعفری با کد ملی ۳۵۵۹۷۰۷۶۹۲ به عنوان عضو هیئت‌مدیره و قائم‌مقام مدیرعامل- آقای علی اصغر داورزنی با کد ملی ۰۷۹۴۴۱۱۲۵۸ به عنوان عضو هیئت‌مدیره- آقای حیدر بابا احمدی با کد ملی ۶۳۲۹۸۲۱۱۶۱ به عنوان عضو هیئت‌مدیره برای مدت دو سال انتخاب گردیدند. موسسه حسابرسی ودجا شناسه ملی ۱۴۰۰۳۵۸۵۵۵۱ به سمت بازرس اصلی و آقای اسماعیل اسلامی با کد ملی ۰۰۵۵۴۹۲۵۷۶ به‌عنوان بازرس علی‌البدل برای یک سال مالی انتخاب گردیدند کلیه اوراق و اسناد تعهد آور از جمله قراردادها با امضاء مدیرعامل و یکی از اعضاء هیئت‌مدیره با مهر بنیاد و در غیاب مدیرعامل با امضاء برادر شهرام جعفری و یکی از اعضای هیئت‌مدیره همراه با مهر بنیاد و اسناد مالی از جمله چکها با امضای مدیرعامل و معاون مالی بنیاد و در غیاب مدیرعامل با امضای برادر شهرام جعفری و معاون مالی همراه با مهر بنیاد معتبر می‌باشد و سایر اوراق عادی و اداری با امضای مدیرعامل یا قائم‌مقام وی همراه با مهر بنیاد معتبر می‌باشد. ترازنامه برای سال مالی منتهی به ۱۴۰۱/۱۲/۲۹ تصویب گردید. روزنامه‌های کیهان جهت درج آگهی‌های بنیاد تعاون بسیج تعیین گردید.

سازمان ثبت اسناد و املاک کشور
اداره ثبت شرکت‌ها و مؤسسات غیرتجاری تهران

فراخوان مناقصه ۵۲۵۰۲۰۲۴ مناقصه عمومی یک مرحله ای (نوبت اول)

KSC

شرکت فولاد خوزستان در نظر دارد انجام فعالیت اجرائی ذیل را طبق شرح کار و خدمات تدوین شده مندرج در اسناد مناقصه پس از ارزیابی کیفی از طریق مناقصه به پیمانکار واجد شرایط واگذار نماید. لازم به ذکر است با توجه به اینکه اعلام آمادگی و دریافت اسناد مناقصه از طریق وب سایت مدیریت تامین‌کنندگان به آدرس الکترونیکی https://pim.ksc.ir انجام خواهد شد ضروری است مناقصه گران در صورت عدم عضویت قبلی مراحل ثبت‌نام در سایت مذکور را جهت شرکت در مناقصه محقق سازند.

الف- موضوع مناقصه: تعمیر و بازسازی سازه‌های بتنی فولادسازی و سایر واحدهای شرکت فولاد خوزستان

ب- شرح مختصری از مشخصات و مقادیر کار

ج- محل اجرای خدمات و مدت انجام کار: محل انجام خدمات پروژه در واحد تعمیرات ساختمانها و سازه‌های صنعتی شرکت فولاد خوزستان و مدت اجرای قرارداد از تاریخ ابلاغ شروع به‌کار توسط کارفرما ۳۶ ماه می‌باشد.

د- شرایط مناقصه‌گران متقاضی:
- داشتن ظرفیت آزاد (تعدادی و ریالی) در رشته مربوطه (با توجه به نوع مناقصه)
- دارا بودن رتبه‌بندی متناسب با موضوع مناقصه از سازمان برنامه و بودجه کشور (حسب مورد)
- داشتن سابقه مفید در رابطه با موضوع مناقصه و حسن شهرت در فعالیت‌های گذشته بر اساس رزومه کاری و توان فنی و مهندسی
- دارا بودن صلاحیت ایمنی معتبر از اداره تعاون، کار و رفاه اجتماعی بر اساس ماده ۲ و ۳ آیین نامه ایمنی امور پیمانکاری مصوب وزارت کار و امور اجتماعی در تاریخ ۵ / ۳ / ۱۳۸۹
- دارا بودن گواهی صلاحیت معتبر از اداره تعاون، کار و رفاه اجتماعی موضوع تصویبنامه شماره ۳۸۳۲۶/ ت ۲۷۰۵۶ ه مورخ ۵ / ۹ / ۸۱ هیئت محترم وزیران درخصوص انجام خدمات موضوع مناقصه
- توانایی ارائه ضمانتنامه شرکت در مناقصه به مبلغ ۲۱،۰۰۰،۰۰۰،۰۰۰ (ریال)
- توانایی تهیه ضمانتنامه انجام تعهدات (در صورت برنده شدن به میزان ۱۵ بار مالی پیمان بر اساس نرخ پیشنهادی
- در تعیین برنده مناقصه و در شرایط برابر اولویت با شرکت‌های بومی استانی است.

تذکر حسب مورد ارائه یک نسخه از اساسنامه شرکتنامه و آگهی تاسیس و آخرین آگهی تغییرات ثبت شده در روزنامه رسمی کشور و هرگونه گواهی مبنی بر واجد شرایط بودن شرکت مطابق با مفاد آگهی الزامی می‌باشد.

ه- محل و مهلت و چگونگی دریافت مدارک مناقصه‌گران:
از کلیه متقاضیان دعوت به عمل می‌آید پس از انتشار آگهی در این فراخوان و حداکثر تا تاریخ ۱۲ / ۹ / ۱۴۰۴ با مراجعه به نشانی اینترنتی فوق‌الذکر ضمن تکمیل فرآیند ثبت‌نام و تأیید نهائی آن و ارسال درخواست اعلام آمادگی از طریق وب سایت مذکور نسبت به بارگذاری مدارک مورد نیاز به همراه مستندات مربوطه مطابق با اطلاعات درخواست شده در وب سایت اقدام‌نمایید تا ارزیابی لازم وفق آیین نامه و دستور العمل ارزیابی کیفی شرکت فولاد خوزستان بر روی مدارک ارسالی مناقصه گران به‌عمل آید.
تأکید می‌گردد اعلام آمادگی و ارسال مدارک هیچ‌گونه حقی را برای متقاضیان جهت شرکت در مناقصه‌های آتی این شرکت ایجاد ننموده و مدارک الصاقی و همچنین کسب امتیاز بر اساس معیارهای ارزیابی کیفی و توانمندی‌های بهداشتی و زیست محیطی (HSE) می‌باشد.
ضمنا اسناد مناقصه برای متقاضیان واجد شرایط در مرحله ارزیابی کیفی نیز از طریق آدرس مذکور قابل دریافت خواهد بود همچنین زمان برگزاری جلسه توجیهی (سایت ویزیت) پیش از اعلام قیمت زمان تحویل و گشایش پاکات در اسناد مناقصه درج شده است.
(ارائه معرفی نامه و کارت ملی برای متقاضیان شرکت در مناقصه و نمایندگان شرکتها در همه مراحل لازم و ضروری می‌باشد.)

و- نام و نشانی کارفرما:
خوزستان اهواز- ابتدای بزرگراه خلیج فارس- بلوار فولاد خوزستان- شرکت فولاد خوزستان -
کد پستی: ۶۱۷۸۸-۱۳۱۱۱
ضمنا متقاضیان می‌توانند جهت کسب اطلاعات بیشتر با شماره تلفن ۰۰۹۸۶۱۳۲۱۳۶۴۱۶ خانم مریم اهدایی کارشناس امور قراردادها تماس حاصل فرمایند.

آگهی تغییرات شرکت سهامی خاص کار و تصویر صنعت به شناسه ملی ۱۰۱۰۰۵۴۴۵۸۲ و به شماره ثبت ۱۴۵۷۹

به استناد صورتجلسه هیئت‌مدیره مورخ ۱۴۰۲/۰۲/۰۶ تصمیمات ذیل اتخاذ شد آقای هرمان جوزف کنرادی به شماره فراگیر ۷۲۷۵۶۴۷۱ به سمت نایب‌رئیس هیئت‌مدیره تا تاریخ ۱۴۰۴/۰۲/۰۶ و به سمت مدیرعامل تا تاریخ ۱۴۰۴/۰۲/۰۶ آقای برنداستفان اشمیتز به شماره فراگیر ۹۱۷۰۹۰۷۱ به سمت رئیس هیئت‌مدیره تا تاریخ ۱۴۰۴/۰۲/۰۶ خانم بریگیت مارگرت جینه وندیپوت به شماره فراگیر ۹۱۷۰۹۲۰۴ به سمت عضو اصلی هیئت‌مدیره تا تاریخ ۱۴۰۴/۰۲/۰۶ انتخاب گردیدند. هیئت‌مدیره به اتفاق آراء اعضای حاضر مقرر داشت که کلیه چک‌ها، سفته‌ها، بروات، قراردادها و به‌طور کلی اسنادی که برای شرکت ایجاد تعهد یا از شرکت سلب حق می‌نماید توسط مدیرعامل شرکت با حق توکیل به غیر امضاء و به مهر شرکت ممهور خواهد شد.

سازمان ثبت اسناد و املاک کشور
اداره ثبت شرکت‌ها و مؤسسات غیرتجاری تهران

آگهی تغییرات شرکت مهندسی و تامین پترو امین ارشد خوشنام با مسئولیت محدود به شماره ثبت ۵۰۸۲۹۹ و شناسه ملی ۱۴۰۰۶۷۰۲۵۸۵

به استناد صورتجلسه مجمع عمومی شرکا مورخ ۱۳۹۷/۱۰/۰۱ تصمیمات ذیل اتخاذ شد: محل شرکت در واحد ثبتی تهران به آدرس: شهرستان تهران، بخش مرکزی، شهر تهران، توحید، کوچه شهید محمود طاهر نیا، بن بست معصومی، پلاک ۱۳، طبقه دوم، واحد غربی کد پستی ۱۴۵۷۸۹۳۵۷۱ تغییر یافت و ماده مربوطه در اساسنامه اصلاح گردید. موضوع شرکت به شرح ذیل تغییر یافت و ماده مربوطه در اساسنامه اصلاح گردید. امور پیمانکاری، مشاوره، تامین کالا و خدمات در صورت نیاز پس از اخذ مجوزهای لازم.

سازمان ثبت اسناد و املاک کشور
اداره ثبت شرکت‌ها و مؤسسات غیرتجاری تهران

جدول شماره ۱۳۲۰۵

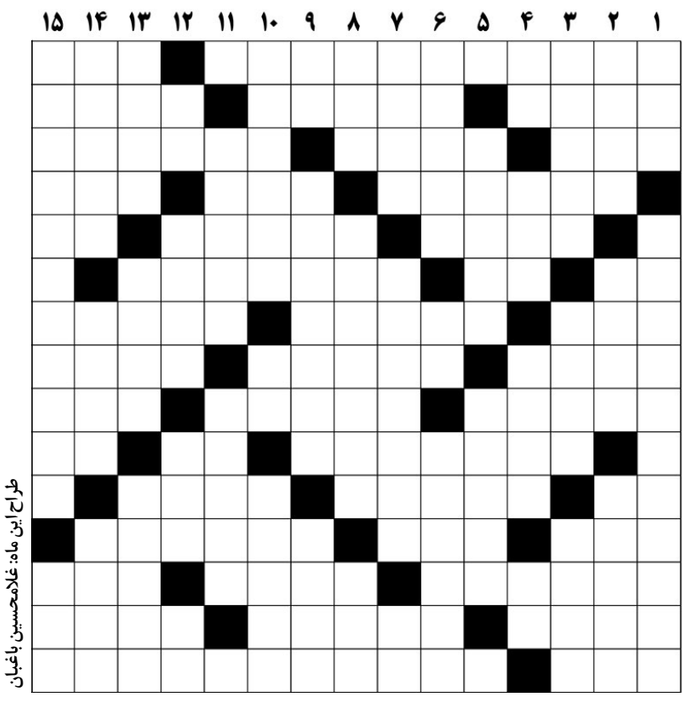

طراح این ماه: غلامحسین باغبان

افقی:

۱- بیشترین علت فوت بیماران ریوی- ترشرویی ۲- سنت- روزنامه‌ها- مرزها ۳- از... جوییم توفیق ادب- خورشیدگرفتگی- نوعی هلو ۴- خودرو پایی کودکان- خانه بزرگ- دفعه ۵- کدر و تار- نام زیبای دخترانه به معنی طبیعت- چه زمان؟ ۶- بت جاهلیت- پیش‌شماره- حنیف ۷- فلز گلوله- لبریز و مملو- شهر بلغارستان ۸- آنچه در داخل چیزی دیگر قرار گیرد، تیوب- وسیله تهیه چای- شهرنشینی ۹- کمربند فرضی زمین- در شب می‌درخشد- سگ بیمار ۱۰- برملا کردن- پنج آذری- وسیله آرایشی ۱۱- تعجب خانم‌ها- سایت شخصی- پیکار در راه خدا ۱۲- پرچم- هرمان «.....» مستشرق آلمانی مؤلف تاریخ ادبیات فارسی- گیاهی درختچه‌ای با برگ‌ها و گل‌های منفرد ۱۳- همین حالا- درود- عصای حروف ۱۴- تکرار حرف آخر- توکل کردن- موش‌خرما ۱۵- ساز اصیل ایرانی- از غذاهای اصیل ایرانی.

عمودی:
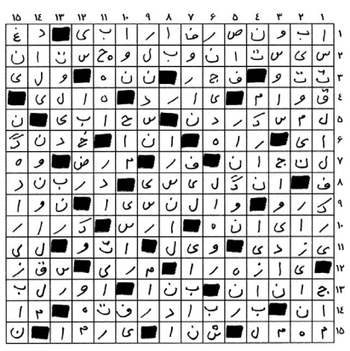
۱- واحد سرعت هواپیما- از وسیع‌ترین پارک‌های تهران ۲- شهری تاریخی در غرب لبنان- جمع درس- سرپرستان ۳- مدیریت- بی‌مانند- گرفتار و دربند ۴- شگرد کشتی- شیرینی جشن تولد- بشقاب‌پرنده- حرف ندا ۵- بی‌بصیرت- سیر کردن ۶- میمون و مبارک- فلز رسانا- بر افروختگی ۷- خطای فرنگی- جای آرامش- حمله ۸- چالک وسط شکم- معادل فارسی کوپن- محل دریافت مدال ۹- حرف دهان کجی- وسایل نوزاد اول- از پادشاهان اشکانی ۱۰- اداره‌ها- پایتخت ایتالیا- شکوه و بزرگی ۱۱- شترمرغ آمریکایی- پوشیده گویی ۱۲- از عبادات- جمله‌های قرآنی- مسرور- گل سرخ ۱۳- نویسنده و سخنور- قسمتی از گوش بیرونی- کمد و گنجه ۱۴- غذا- فقیر و بی‌چیز- سازمان فضائی آمریکا ۱۵- راهکاری برای تنظیم و بهینه‌سازی استفاده از سیستم‌های انرژی است- دزد خانگی.