نکته ورزشی

«همه کاره»ها و «هیچ کاره»های ورزش!

سید سعید مدنی

کاروان ورزشی جوانان ایران در سومین دوره بازی‌های آسیایی در کشور بحرین با کسب ۷۶ مدال رنگارنگ خوش درخشید و در جدول نهائی رده‌بندی در جایگاه چهارم ایستاد. بررسی و تحلیل عملکرد کاروان ورزشی کشورمان که در ۲۲ رشته و با شعار «سفیران امید» در این بازی‌ها حضور یافته بود، از حوصله این نوشته خارج است ولی مدیران و رسانه‌ها و کارشناسان نباید به راحتی از آن بگذرند و لازم است زوایا و پیام‌هایش را موشکافی کنند.

تقریبا همزمان با درخشش و توفیق این کاروان در پهنه قاره کهن، امیدهای فرنگی‌کار کشتی در مسابقات جهانی صربستان سکوی اول را به تسخیر خود درآوردند و چند روز بعد، امیدهای آزادکار افتخارآفرینی کردند و به مقام نایب قهرمانی جهان نائل آمدند.

البته این‌جا هم می‌توانست عنوان قهرمانی جهان به نام «ایران» سرفراز ثبت شود که باید این مسئله در جای خود مورد بررسی اهل فن قرار گیرد. خوشبختانه شاهد موفقیت‌های بسیاری در رشته‌های مختلف ورزشی- خاصه در ماه‌های اخیر- بوده‌ایم که علاوه‌بر شاد کردن مردم ایران سخت مایه امیدواری شده است. این افتخارات بیش از کمیت و تعداد مدال‌ها و... از کیفیت غنی ورزش ما و ظرفیت قابل توجه جوانان ایرانی حکایت می‌کند و در حالی رقم می‌خورد که می‌دانیم نحوه مدیریت ورزش در خیلی از حوزه‌ها درست نیست و صدای اعتراض بسیاری از اهالی باتجربه آن بلند است، به طوری که هرگز نمی‌توان این موفقیت‌ها را معلول برنامه‌ریزی و نتیجه محاسبات دقیق قبلی دانست و مثلا دستگاه ورزش به نام خود بنویسد یا مسئولان فعلی سینه ستبر کنند و پیروزی‌ها را مرهون مدیریت حساب شده خود بدانند!

چنین نگاه و تحلیلی جز فریب دادن خود و دیگران و غافل شدن از واقعیت‌ها هیچ حاصلی ندارد. راست است که هر کجا ورزش دست اهلش بوده و مدیران دلسوز و کاربلد و خاک‌خورده و بالنگیزه حضور داشته‌اند، برنامه‌ها به خوبی پیش رفته و نتایج قابل قبولی گرفته‌ایم و جوان ایرانی افتخارآفرینی کرده است.

اینکه می‌بینیم کشتی ایران در فاصله‌ای کوتاه هم در رده سنی بزرگسال سکوهای افتخار را به تسخیر درمی‌آورد و هم در رده امیدها در عرصه جهانی قدرت خود را به رخ می‌کشد و به حریفان دیکته می‌کند، هرگز امری اتفاقی نیست. وقتی پولادمردان کشورمان در وزنه‌برداری بر سکوی اول می‌ایستند یا والیبال در مسیر بزرگی و بهتر و قوی‌تر شدن گام برمی‌دارد و... دلیلی ندارد جز اینکه در این رشته‌ها کار را دست اهلش سپرده‌اند و از تاخت‌وتاز نااهلان و فرصت‌طلب‌ها و سهم‌خواهان و سفارشی‌ها و باجگیرها و... خبری نیست و به چنین موجودات مخربی اصلا حق دخالت نمی‌دهند و اگر می‌بینیم که در رشته‌ای مثل فوتبال علی‌رغم هیاهو و هزینه‌های هنگفت، اوضاع به سامان نیست و شرایط حاکم و رفتارهای مدیریتی و... انتقاد هر اهل فنی را برانگیخته، دلیلی ندارد جز آنکه همان عناصر طرد شده در رشته‌های موفق، این‌جا بی‌اغراق، تقریبا «همه‌کاره» هستند و بسیاری از آدم‌های استخوان خرد کرده و اهل فن، منزوی و «هیچ‌کاره» شده‌اند!

در رشته‌های موفق اشاره شده مدیران واقعا مدیر هستند و عنان کار را در دست دارند و اجازه دخالت به نااهلان و ناشسته‌رویان پرادعا و بی‌هنران سهم‌خواه نمی‌دهند و اصلا نمی‌گذارند چنین عناصر فرصت‌طلبی دور و بر حوزه کاری آنها آفتابی شوند، چه رسد به اینکه خط و ربط هم بدهند و روی تصمیم‌گیری‌ها اثرگذار باشند اما بدون تعارف در رشته‌هایی مثل فوتبال مدیران رسمی به معنای واقعی «مدیر» نیستند و چنان‌که به دفعات نوشته‌ایم دست‌های پشت پرده و جریانات زیرپوستی درباره مسائل مختلف تصمیم‌گیری می‌کنند و آدم‌ها را می‌آورند و می‌برند، در حالی که اکثر این افراد فاقد پیشینه و برای اهالی فوتبال غریبه‌اند. آنها نه شناختی از فوتبال و ظرایف و چم و خم‌های آن دارند و نه حتی با اصول و الفبای مدیریت آشنا هستند!

امیدواریم مسئولان ورزش و کسانی که در رأس مدیریت آن نشسته‌اند و حتما هم از این اوضاع اطلاع دارند، از کنار این واقعیات به آسانی عبور نکنند و به انتقادات منطقی اهل فن توجه داشته باشند و روشی را در پیش بگیرند که بیش از هر چیز مصلحت ورزش مستعد ایران را تضمین کند.

برگزاری مسابقات کشتی از ۲۷ تا ۳۰ آبان‌ماه

آزاد و فرنگی‌کاران با ترکیب اصلی در بازی‌های کشورهای اسلامی ایران به کمتر از قهرمانی رضایت نمی‌دهد!

سرویس ورزشی-

تیم ملی کشتی ایران پس از درخشش در مسابقات جهانی کرواسی، با ۱۲ کشتی‌گیر به دنبال تکرار موفقیت‌ها و کسب مدال‌های رنگارنگ در بازی‌های کشورهای اسلامی ریاض است.

ششمین دوره بازی‌های کشورهای اسلامی از ۱۶ تا ۳۰ آبان‌ماه به میزبانی ریاض عربستان برگزار خواهد شد. تیم‌های کشتی آزاد و فرنگی با ۱۲ کشتی‌گیر در اوزان المپیکی در این مسابقات حضور خواهند داشت. مسابقات کشتی فرنگی ۲۷ و ۲۸ آبان‌ماه برگزار می‌شود و تیم ملی کشتی فرنگی ایران با ۶ کشتی‌گیر، علی احمدی‌وفا در ۶۰ کیلوگرم، سعید اسماعیلی در ۶۷ کیلوگرم، امیر عبدی در ۷۷ کیلوگرم، غلامرضا فرخی در ۸۷ کیلوگرم، محمدهادی ساروی در ۹۷ کیلوگرم و فردین هدایتی در ۱۳۰ کیلوگرم به میدان می‌روند. فرنگی‌کاران با میانگین سنی ۲/۲۳ در رقابت‌های همبستگی کشورهای اسلامی حضور خواهد یافت.

مسابقات کشتی آزاد هم به مدت دو روز در روزهای ۲۹ و ۳۰ آبان برگزار می‌شود و تیم ملی کشتی آزاد با علی مؤمنی در وزن ۵۷ کیلوگرم، رحمان عموزاد در وزن ۶۵ کیلوگرم، یونس امامی در وزن ۷۴ کیلوگرم، کامران قاسمپور در وزن ۸۶ کیلوگرم، امیرعلی آذرپیرا در وزن ۹۷ کیلوگرم و امیرحسین زارع در وزن ۱۲۵ کیلوگرم در بازی‌های کشورهای اسلامی به میدان خواهند رفت. آزادکاران با میانگین سنی ۹/۲۴ در رقابت‌های همبستگی کشورهای اسلامی حضور خواهد یافت.

طلای جهانی گوش‌شکسته‌ها در ریاض تکرار می‌شود؟

کشتی آزاد و فرنگی ایران در شرایطی به ششمین دوره بازی‌های کشورهای اسلامی می‌روند که دو ماه پیش در مسابقات جهانی کرواسی تیم‌های کشتی آزاد و فرنگی ایران به صورت همزمان به عنوان قهرمانی رسیدند. تیم ملی کشتی آزاد ایران در رقابت‌های قهرمانی جهان ۲۰۲۵ در زاگرب کرواسی، با کسب ۲ مدال طلا، ۲ نقره و ۳ برنز، با ۱۴۵ امتیاز، برای ششمین بار در تاریخ خود قهرمان جهان شد. تیم ایران با ۱۴۵ امتیاز به‌عنوان قهرمانی دست یافت و پس از آن تیم آمریکا با ۱۳۴ امتیاز در رده دوم قرار گرفت. تیم ژاپن نیز با ۱۱۱ امتیاز در جایگاه سوم ایستاد. این ششمین قهرمانی کشتی آزاد ایران در تاریخ مسابقات جهانی بود. تیم ملی کشتی فرنگی با کسب ۴ مدال طلا، ۲ مدال نقره و ۲ مدال برنز از مجموع ۱۰ وزن رقابت‌های جهانی در کشور کرواسی برای دومین بار در تاریخ کشتی ایران و پس از ۱۱ سال، با اقتدار به‌عنوان قهرمانی جهان دست یافت.

در ششمین دوره بازی‌های کشورهای اسلامی، کشتی‌گیران ایران در اوزان المپیکی و با ترکیب اصلی به میدان می‌روند تا همانند همیشه، جایگاه رده‌بندی کاروان ایران را با مدال‌های رنگارنگ ارتقا دهند. در کشتی فرنگی، علی احمدی‌وفا در ۶۰ کیلوگرم، سعید اسماعیلی در ۶۷ کیلوگرم، امیر عبدی در ۷۷ کیلوگرم، غلامرضا فرخی در ۸۷ کیلوگرم، محمدهادی ساروی در ۹۷ کیلوگرم و فردین هدایتی در ۱۳۰ کیلوگرم به میدان می‌روند.

از نفرات اعزامی کشتی فرنگی، ۴ کشتی‌گیر علی احمدی‌وفا، سعید اسماعیلی، غلامرضا فرخی و محمدهادی ساروی در مسابقات جهانی کرواسی هم به میدان رفته بودند که تنها علی احمدی‌وفا موفق به کسب مدال نشده بود و سه کشتی‌گیر دیگر به مدال طلای جهانی رسیدند. نکته جالب توجه اینکه غلامرضا فرخی که در مسابقات جهانی کشتی فرنگی در وزن ۸۲ کیلوگرم موفق به کسب مدال طلا شده بود، در فاصله اندکی با تغییر وزن در بازی‌های کشورهای اسلامی در وزن ۸۷ کیلوگرم به میدان می‌رود.

در کشتی آزاد، علی مؤمنی در وزن ۵۷ کیلوگرم، رحمان عموزاد در وزن ۶۵ کیلوگرم، یونس امامی در وزن ۷۴ کیلوگرم، کامران قاسمپور در وزن ۸۶ کیلوگرم، امیرعلی آذرپیرا در وزن ۹۷ کیلوگرم و امیرحسین زارع در وزن ۱۲۵ کیلوگرم در بازی‌های کشورهای اسلامی به میدان خواهند رفت. از ۶ کشتی‌گیر اعزامی به بازی‌های کشورهای اسلامی، رحمان عموزاد و امیرحسین زارع در اوزان ۶۵ و ۱۲۵ کیلوگرم در مسابقات جهانی موفق به کسب مدال طلا شدند. امیرعلی آذرپیرا و کامران قاسمپور نیز موفق به کسب مدال نقره و برنز شدند. علی مؤمنی و یونس امامی دو کشتی‌گیر ایران در مسابقات جهانی کرواسی بودند که در جمع مدال‌آوران قرار نگرفتند و کادر فنی انتظار دارد این دو کشتی‌گیر در این بازی‌ها جبران کنند.

ریاض؛ آماده مدال‌های خوش‌رنگ گوش‌شکسته‌ها

در دوره گذشته بازی‌های کشورهای اسلامی که در قونیه برگزار شد، تیم ملی کشتی ایران موفق شد ۱۶ مدال کسب کند. در کشتی فرنگی، ایران توسط شیرزاد بهشتی در وزن ۶۳ کیلوگرم، محمدرضا رستمی در وزن ۷۲ کیلوگرم، و علی‌اکبر یوسفی در وزن ۱۳۰ کیلوگرم ۳ مدال طلا گرفت. همچنین، رامین طاهری در وزن ۸۷ کیلوگرم به مدال نقره رسید و محمدجواد رضایی در وزن ۶۷ کیلوگرم مدال برنز را کسب کرد. در کشتی آزاد هم، علی سوادکوهی در وزن ۷۹ کیلوگرم، علیرضا کریمی در وزن ۸۶ کیلوگرم، و احمد بذری در وزن ۹۲ کیلوگرم ۳ مدال طلا به‌دست آوردند. این نتایج در حالی به‌دست آمد که تیم ملی کشتی ایران با نفرات اصلی در بازی‌های کشورهای اسلامی حاضر شد و توانست موفقیت‌های بزرگی کسب کند. حالا تیم کشتی ایران با طلایه‌داران جهانی خود به بازی‌های کشورهای اسلامی در ریاض می‌رود و برای کسب مدال‌های بیشتر آماده است.

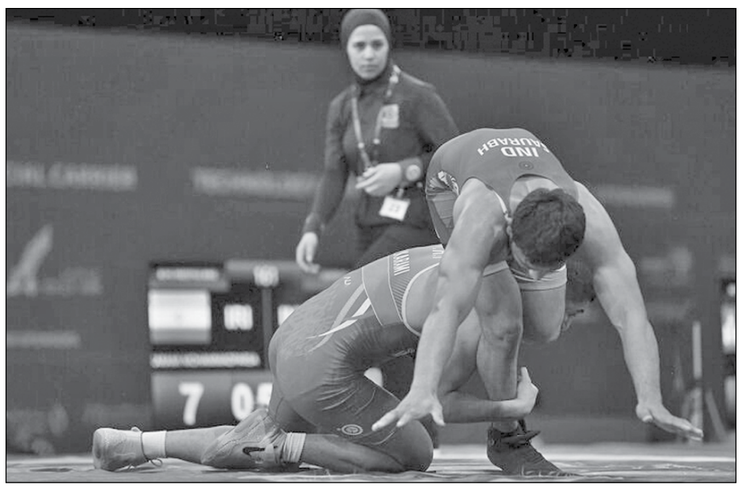

نشست دیپلماتیک دنیامالی با وزیر ورزش عربستان

وزیر ورزش و جوانان با همتای عربستانی خود دیدار و گفت‌وگو کرد.

احمد دنیامالی در نخستین روز سفر خود به ریاض با وزیر ورزش عربستان دیدار و گفت‌وگو کرد. در این دیدار دنیامالی با قدردانی از میزبانی عربستان از مسابقات همبستگی اسلامی اظهار داشت: تلاش کردیم با تیمی کامل در این بازی‌ها شرکت کنیم و بر اساس گزارش‌های دریافتی، تدارک خوبی برای میزبانی این مسابقات انجام گرفته. فکر می‌کنم این دوره از بازی‌ها با کیفیت بالاتری برگزار خواهد شد. بسیار علاقه‌مندیم که بتوانیم در موضوعات ورزشی ارتباطات بیشتری با عربستان داشته باشیم. همچنین عبدالعزیز ترکی بن فیصل وزیر ورزش عربستان نیز با ابراز خوشحالی از دیدار مجدد با دنیامالی در فاصله‌ای کم و خیر مقدم به ورزشکاران ایرانی اظهار کرد: از حضور جنابعالی در مراسم افتتاحیه بازی‌های همبستگی اسلامی بسیار خوشحالم و امیدوارم دیدار سوم ما در تهران رقم بخورد. روابط ایران و عربستان در بهترین شرایط قرار دارد و دستور مقامات ارشد کشور ما گسترش و نزدیکی دو ملت است. ما و شما در ورزش برای گسترش این همکاری‌ها می‌توانیم با هم همکاری کنیم.

حمایت ۲۵۱ هزار دلاری فدراسیون جهانی والیبال از ایران

فدراسیون جهانی والیبال تاکنون بیش از ۲۵۱ هزار دلار در قالب حمایت مالی، فنی و تجهیزاتی به فدراسیون والیبال ایران اختصاص داده است.

در پی درخشش تیم‌های والیبال ایران در بازی‌های جوانان آسیا در بحرین، فدراسیون جهانی والیبال (FIVB) جزئیات حمایت‌های خود از فدراسیون والیبال ایران را منتشر کرد. بر اساس این گزارش؛ تاکنون ۱۶۸ هزار دلار برای پشتیبانی مربیگری تیم‌های ملی بانوان و ۸۳،۵۰۰ دلار برای تأمین تجهیزات والیبال به ایران اختصاص یافته است. تیم والیبال دختران ایران با بهره‌گیری از تخصص مربی کره‌ای «لی دو-هی» که در چارچوب این برنامه به ایران اعزام شده، در بازی‌های جوانان آسیا با هفت پیروزی پیاپی و تنها یک ست از دست‌رفته، عنوان قهرمانی قاره را به دست آورد.

۲۱ بازیکن در اردوی تیم ملی بسکتبال برای انتخابی جام جهانی

اردوی تیم ملی بسکتبال برای حضور در پنجره نخست رقابت‌های انتخابی جام جهانی از امروز شنبه با حضور ۲۱ بازیکن آغاز می‌شود.

سوتیریوس مانولوپولوس سرمربی یونانی تیم ملی بسکتبال برای تشکیل اردوی آماده‌سازی این تیم پیش از انتخابی جام جهانی، ۲۱ بازیکن را دعوت کرده است. اسامی بازیکنان دعوت‌شده به اردوی تیم ملی بسکتبال به این شرح است: ارسلان کاظمی، آرمان زنگنه، بهنام یخچالی، نوید رضایی‌فر، محمدسینا واحدی، سالار منجی، مبین شیخی، متین آقاجان‌پور، محمد امینی، مهدی جعفری، محمدمهدی رحیمی، محمدمهدی حیدری، حسن علی‌اکبری، جلال آقامیری، امیرحسین آذری، اشکان جعفری، سیدمحمد غفاری، امیرحسین طوسیان، رضا ملک‌دوست، فربد سعادت‌نیا و امین دهقان‌زاده. طبق اعلام فدراسیون بسکتبال، بهنام یخچالی، محمد امینی، محمدسینا واحدی و سالار منجی به دلیل حضور در تیم‌های خارجی، در مراحل بعدی به اردو اضافه خواهند شد. همچنین مبین شیخی پس از دیدار تیم شهرداری گرگان برابر ساجس لبنان به جمع ملی‌پوشان ملحق می‌شود. ایران و عراق در مرحله انتخابی جام جهانی ششم و نهم آذرماه در لبنان به مصاف هم خواهند رفت.

علی داودی عضو کمیسیون ورزشکاران ISSA شد

علی داودی نماینده کشورمان برای عضویت در کمیسیون ورزشکاران انجمن همبستگی ورزش کشورهای اسلامی انتخاب شد.

انتخابات کمیسیون ورزشکاران انجمن همبستگی ورزش کشورهای اسلامی (ISSA) برگزار و با رایزنی‌های صورت گرفته توسط کادر سرپرستی کشورمان، علی داودی تنها نماینده ایران منتخب کمیسیون ورزشکاران این انجمن شد. علی داودی که به‌عنوان پرچمدار کاروان ایران در ششمین دوره بازی‌های همبستگی کشورهای اسلامی نیز انتخاب شده بود، به‌دلیل آسیب‌دیدگی نتوانست در این دوره از بازی‌ها حضور داشته باشد که با دیپلماسی مؤثر و موفق کادر سرپرستی کشورمان و حمایت ورزشکاران، نماینده شایسته کشورمان برای عضویت در کمیسیون ورزشکاران ISSA انتخاب شد. ۷ عضو دیگر این کمیسیون نمایندگان کشورهای الجزیره، مصر، فلسطین، گامبیا، کویت، قطر، و قزاقستان بودند که طی انتخابات در مقر دبیرخانه این انجمن در شهر ریاض، انتخاب شدند.

جدال صدرنشینان بسکتبال به سود استقلال تمام شد

تیم‌های بسکتبال استقلال، نفت، طبیعت، کاله و گلنور حریفان خود را در هفته نهم لیگ برتر شکست دادند.

هفته نهم لیگ برتر بسکتبال ایران، عصر پنجشنبه ۱۵ آبان ۱۴۰۴ در شهرهای مختلف برگزار شد و تیم‌های استقلال، نفت، طبیعت، کاله و گلنور حریفان خود را شکست دادند. حساس‌ترین بازی پنجشنبه بین تیم‌های صدرنشین استقلال و نفت زاگرس برگزار شد که با برتری دو امتیازی تیم صدرنشین و بدون شکست استقلال به پایان رسید. ارسلان کاظمی ۱۸ امتیاز و ۹ ریباند و محمد حیدری ۲۰ امتیاز، هشت ریباند و پنج پاس گل دیگر برای استقلال به ثبت رساندند. امیرعلی قلی‌زاده هم ۲۳ امتیاز و هفت ریباند برای نفت زاگرس به دست آورد. نتایج دیدارهای امروز به شرح زیر است:

* نفت زاگرس جنوبی جهرم۸۴ ..... استقلال تهران ۸۶
* رعد پدافند هوائی اصفهان ۸۲ ..... پالایش نفت آبادان ۱۰۳
* طبیعت اسلامشهر ۸۶ ..... مهگل البرز ۷۵
* پاس کردستان ۶۷ ..... کاله مازندران ۷۸
* پایش پارت شاهرود ۷۰ ..... گلنور اصفهان ۸۷

بازی تیم شهرداری گرگان به دلیل حضور این تیم در سوپر کاپ غرب آسیا برگزار نشد.

حدیث دشت عشق

یادی از شهید مدافع حرم حسین رضایی

پناه یتیمان و نیازمندان

سردار شهید حسین رضایی، بزرگمردی که دوران تحصیل را با سختی‌های فراوان طی کرده و به علت علاقه فراوان به تحصیل و علی‌رغم داشتن زن و فرزند موفق به تحصیل در دو رشته آی‌تی و مدیریت تا مقطع کارشناسی ارشد می‌شود، همزمان، هم کار می‌کند و هم درس می‌خواند تا اینکه در آزمون ورودی سپاه پذیرفته می‌شود و به خیل پاسداران انقلاب می‌پیوندد؛ در این نهاد مقدس تا جایی پیش می‌رود که آموزش نیروها را به او می‌سپارند تا اینکه برای آموزش و باوجود اصرارهای سردار همدانی برای ماندنش، وارد سوریه می‌شود و در دومین اعزام به خیل شهیدان مدافع حرم می‌پیوندد. همسر شهید مدافع حرم سردار حسین رضایی، در گفت‌وگو با روزنامه کیهان گفته بود: «حسین آقا مرد خاصی بود، خیلی مؤمن بود و به نماز اول وقت اهمیت زیادی می‌داد، احترام به خانواده را مسئله خاصی می‌دانست، در رفتار و گفتار خیلی خوب بود، خیلی سر به زیر و با ایمان و تقوا بود، به خانواده و خواهرهایش خیلی اهمیت می‌داد. بعد از شهادت پیامکی آمد که شما هزینه فلان بچه را چند ماه است که واریز نکرده‌اید و آن موقع بود که ما فهمیدیم که چند بچه یتیم را سرپرستی می‌کنند، همچنین به کسانی که واقعا مشکل مالی داشتند کمک می‌کردند. زمانی که علی حدود یک سالش بود، ما در خانه‌ای با یکی از شهدای دفاع مقدس زندگی می‌کردیم، حسین آقا کمک کرد که دخترشان جهیزیه بخرد و پسرش درس بخواند، او طوری به همسایه‌ها کمک می‌کرد که حتی من هم خبر نداشتم، همسایه‌ها بعد از شهادتش گفتند که گویا به آنها پول هم قرض می‌داده.»

حسن یزدانی دوبنده استقلال را به تن کرد

حسن یزدانی با عقد قراردادی رسمی به باشگاه استقلال برای شرکت در لیگ برتر کشتی پیوست.

بعد از مذاکرات طولانی و توافقی که طی روزهای اخیر صورت گرفت، بالاخره رسما حسن یزدانی با حضور در باشگاه استقلال و بعد از دیدار با تاجرنیا به جمع آبی‌ها پیوست. حسن یزدانی در سال‌های گذشته در حالی که همواره در مسابقات جهانی و المپیک عضو ثابت تیم ملی بوده، اما علاقه زیادی به شرکت در لیگ برتر نشان داده و به جز دفعات معدودی سعی کرده یکی از تیم‌های حاضر در لیگ را انتخاب کند. با توجه به تعداد مدال‌های جهانی و المپیک یزدانی و بدون شکست بودن او در داخل کشور، این نابغه جویباری کشتی ایران شاه‌ماهی نقل و انتقالات لیگ برتر کشتی آزاد لقب گرفته است.

حتی برخی از تیم‌ها در سال‌های اخیر حاضر بودند برای اینکه بیشتر بتوانند از نظر رسانه‌ای و تبلیغاتی در لیگ برتر کشتی مطرح شوند، حسن یزدانی را جذب کنند و او برایشان در یک کشتی روی تشک برود. البته که یک سال این اتفاق هم برای یک تیم آملی رخ داد که حسن یزدانی را جذب کرد و این کشتی‌گیر با توجه به شرایط فنی خود حتی روی تشک هم نرفت و فقط همراه با این تیم در اردوها و مسابقات حضور داشت.

امسال هم با اینکه کمتر کسی تصور می‌کرد حسن یزدانی لیگ برتر را بعد از بیش از یک سال برای بازگشت به تشک کشتی انتخاب کند، حضور تیم استقلال در لیگ برتر و همچنین انتخاب جویبار به عنوان شهری که استقلالی‌ها از طریق آن در لیگ برتر حاضر شدند، حسن یزدانی را ترغیب کرد تا پای به این رقابت‌ها بگذارد. حسن یزدانی که بلافاصله بعد از مصدومیت دوباره کتفش در المپیک پاریس به فرانسه سفر کرد و کتف خود را این بار خارج از ایران به تیغ جراحان سپرد، با پیشنهاد خوب و چشمگیری از سوی استقلال مواجه شد. بولدوزر کشتی ایران که در یک ماه اخیر با این پیشنهاد مواجه بود، در نهایت با مشورتی که از پزشک و مربیانش گرفت، پیشنهاد استقلال را پذیرفت تا در دو مبارزه نیمه نهائی و فینال برای این تیم در لیگ برتر کشتی آزاد روی تشک برود.

در شرایطی که استقلالی‌ها با هدایت کمیل قاسمی تیم خوبی را روانه لیگ برتر کردند و حتی در دور مقدماتی اصلی‌ترین رقیبشان برای قهرمانی یعنی بانک شهر را هم شکست دادند، در تدارک برای بالا بردن جام قهرمانی هستند. حسن یزدانی بدون شک می‌تواند یکی از پیروزی‌های آبی‌ها را در فینال تضمین کند. البته هنوز شرایط وزنی حسن یزدانی مشخص نیست و باید دید او با توجه به افزایش وزن خود وزن ۹۲ کیلو را برای بازگشت به تشک کشتی انتخاب می‌کند یا در وزن ۹۷ کیلو روی تشک می‌رود. خیلی‌ها منتظر هستند تا ورژن جدید یزدانی را بعد از این مصدومیت طولانی و دردسرساز مشاهده کنند و مطمئن شوند که او بار دیگر می‌تواند در رقابت‌های سنگینی مثل جهانی و المپیک روی تشک برود.

نتایج هفته دهم لیگ برتر فوتبال ایران

* ملوان صفر ..... شمس آذر قزوین صفر
* گل گهر سیرجان یک ..... ذوب آهن اصفهان ۲
* چادرملو اردکان یک ..... آلومینیوم اراک صفر
* پرسپولیس ۳ ..... استقلال خوزستان صفر
* فجرسپاسی شیراز یک ..... مس رفسنجان یک

آگهی قانون تعیین تکلیف وضعیت ثبتی اراضی و ساختمان‌های فاقد سند رسمی

نظر به دستور مواد ۱ و ۳ قانون تعیین تکلیف وضعیت اراضی و ساختمانهای فاقد سند رسمی مصوب ۱۳۹۰/۹/۲۰ املاک متقاضیانی که در هیئت موضوع ماده یک قانون مذکور مستقر در واحد ثبتی نکا مورد رسیدگی و تصرفات مالکانه و بلا معارض آنان محرز و رای لازم صادر گردیده جهت اطلاع عموم به شرح ذیل آگهی می‌گردد:
املاک متقاضیان واقع در نکا پلاک ۹۶ -اصلی بخش ۲۲
آقای علی حسین رستمی شیتی فرزند لطف اله نسبت به ششدانگ یک قطعه زراعی- باغ به مساحت ۱۹۸۱۴/۴۲متر مربع کلاسه ۶۷۶/۱۴۰۳
آقای علی حسین رستمی شیتی فرزند لطف اله نسبت به ششدانگ یک قطعه زراعی- باغ به مساحت ۶۱۳۱/۱۸ متر مربع کلاسه ۶۷۸/۱۴۰۳
لذا به موجب ماده ۳ قانون تعیین تکلیف وضعیت ثبتی اراضی و ساختمانهای فاقد سند رسمی و ماده ۱۳ آئین نامه مربوطه این آگهی در دو نوبت به فاصله ۱۵ روز از طریق روزنامه محلی و کثیر الانتشار در شهرها منتشر تا در صورتی که اشخاص نسبت به صدور سند مالکیت متقاضی اعتراضی داشته باشند می‌توانند از تاریخ انتشار اولین آگهی به مدت دو ماه اعتراض خود را به این اداره تسلیم و پس از اخذ رسید ظرف مدت یک ماه از تاریخ اعتراض دادخواست اعتراض برثبت خود را به مراجع قضائی تقدیم نمایند بدیهی است در صورت انقضاء مدت مذکور و عدم وصول اعتراض طبق مقررات سند مالکیت صادر خواهد شد.
تاریخ انتشار نوبت اول: ۱۴۰۴/۰۸/۰۳
تاریخ انتشار نوبت دوم: ۱۴۰۴/۰۸/۱۷
شناسه آگهی: ۲۰۳۲۰۴۳
امیر خندان رباطی- رئیس اداره ثبت اسناد و املاک نکا

آگهی موضوع ماده ۳ و ماده ۱۳ آئین نامه قانون تعیین تکلیف وضعیت ثبتی اراضی و ساختمانهای فاقد سند رسمی

نظر به دستور مواد او ۳ قانون تعیین تکلیف وضعیت اراضی و ساختمانهای فاقد سند رسمی مصوب ۱۳۹۰/۹/۲۰ املاک متقاضیانی که در هیئت موضوع ماده یک قانون مذکور مستقر در واحد ثبتی آمل مورد رسیدگی و تصرفات مالکانه و بلا معارض آنان محرز و رای لازم صادر گردیده جهت اطلاع عموم به شرح ذیل آگهی می‌گردد:
املاک متقاضیان واقع در بخش یازده ثبت آمل -دهستان هرازپی۴۲- اصلی (قریه معصوم آباد)
۲۶۵ فرعی خانمها یلدا مرادی و لیلا شاکری هر یک به نسبت سه دانگ مشاع از ششدانگ یک قطعه زمین با ساختمان احداثی با کاربری مسکونی به مساحت ۱۵۵/۷۲ متر مربع. خریداری شده بلاواسطه از رضا آستا و مع الواسطه از یداله قربانپور و سید احمد حسینی مقدم.
لذا به موجب ماده ۳- قانون تعیین تکلیف وضعیت ثبتی اراضی و ساختمانهای فاقد سند رسمی و ماده ۱۳- آیین نامه مربوطه این آگهی در دو نوبت به فاصله ۱۵ روز از طریق روزنامه محلی و کثیر الانتشار در شهرها منتشر و در روستاها رای هیئت الصاق تا در صورتیکه اشخاص ذی‌نفع به آرای اعلام شده اعتراض داشته باشند باید از تاریخ انتشار اولین آگهی به مدت دو ماه اعتراض خود را به اداره ثبت محل وقوع ملک تسلیم و رسید اخذ نمایند. معترض باید ظرف یک ماه از تاریخ تسلیم اعتراض مبادرت به تقدیم دادخواست به دادگاه عمومی محل نماید و گواهی تقدیم دادخواست به اداره ثبت محل تحویل دهد که در این صورت اقدامات ثبت موکول به ارائه حکم قطعی دادگاه است و در صورتی که اعتراض در مهلت قانونی واصل نگردد یا معترض، گواهی تقدیم دادخواست به دادگاه عمومی محل ارائه نکند اداره ثبت مبادرت به صدور سند مالکیت متقاضی می‌نماید و صدور سند مالکیت مانع از مراجعه متضرر به دادگاه نیست.
تاریخ انتشار نوبت اول: ۱۴۰۴/۸/۱۷ تاریخ انتشار نوبت دوم: ۱۴۰۴/۹/۰۱
شناسه آگهی: ۲۰۴۰۰۵۱
حسن صالحی- رئیس اداره ثبت اسناد و املاک آمل

آگهی موضوع ماده ۳ قانون و ماده ۱۳ آیین نامه قانون تعیین تکلیف وضعیت ثبتی اراضی و ساختمان‌های فاقد سند رسمی

برابر رای اصلاحی هیئت به شماره ۱۳۶۴۴ تاریخ ۱۴۰۴/۶/۲۶ موضوع قانون تعیین تکلیف وضعیت ثبتی اراضی و ساختمان‌های فاقد سند رسمی در واحد ثبتی حوزه ثبت ملک بهشهر تصرفات مالکانه بلا معارض متقاضی خانم حوریه قره طغانی فرزند محمد در شش دانگ یک قطعه زمین به مساحت ۳۴۴/۰۰ متر مربع به شماره کلاسه ۱۴۰۳/۳۲۴۳ قسمتی از پلاک ۳۹- اصلی واقع در اراضی رستمکلا بخش ۱۸ ثبت بهشهر مستند مالکیت خریداری شده مع الواسطه از مالک رسمی حبیب اله برهانی. به منظور اطلاع عموم مراتب در دو نوبت به فاصله ۱۵ روز آگهی می‌شود در صورتیکه اشخاص نسبت به صدور سند مالکیت متقاضی اعتراضی داشته باشند می‌توانند از تاریخ انتشار اولین آگهی به مدت دو ماه اعتراض خود را به این اداره تسلیم و پس از اخذ رسید ظرف مدت یک ماه از تاریخ تسلیم اعتراض دادخواست خود را به مراجع قضائی تقدیم نمایند بدیهی است در صورت انقضاء مدت مذکور و عدم وصول اعتراض طبق مقررات سند مالکیت صادر خواهد شد.
تاریخ انتشار نوبت اول: ۱۴۰۴/۰۸/۰۳ تاریخ انتشار نوبت دوم: ۱۴۰۴/۰۸/۱۷
شناسه آگهی: ۲۰۳۰۹۳۹
محمد حسن صادقی- رئیس اداره ثبت اسناد و املاک بهشهر

آگهی قانون تعیین تکلیف وضعیت ثبتی اراضی و ساختمانهای فاقد سند رسمی حوزه ثبتی نوشهر

نظر به دستور مواد ۱ و ۳ قانون تعیین تکلیف وضعیت اراضی و ساختمانهای فاقد سند رسمی مصوب ۱۳۹۰/۹/۲۰ املاک متقاضیانی که در هیئت موضوع ماده یک قانون مذکور مستقر در واحد ثبتی نوشهر مورد رسیدگی و تصرفات مالکانه و بلا معارض آنان محرز و رای لازم صادر گردیده جهت اطلاع عموم به شرح ذیل آگهی می‌گردد.
املاک متقاضی واقع در قریه حوضکتی پلاک ۱۱ اصلی بخش ۳ قشلاقی کلاسه: ۱۴۰۳/۱۸۱۱
رای شماره ۱۴۰۴۶۰۳۱۰۰۰۷۰۱۹۶۰۹ پلاک ۱۰۴۱ فرعی آقای حبیب اله اسلامی چلندر فرزند علی محمد نسبت به ششدانگ یک قطعه زمین کشاورزی به مساحت ۲۳۹/۲۱ متر مربع خریداری بدون واسطه / با واسطه از آقای محمد حسین نعیمایی روحانی. لذا به موجب ماده ۳ قانون تعیین تکلیف وضعیت ثبتی اراضی و ساختمانهای فاقد سند رسمی و ماده ۱۳ آئین نامه مربوطه این آگهی در دو نوبت به فاصله ۱۵ روز از طریق این روزنامه محلی / کثیر الانتشار در شهرها منتشر و در روستاها علاوه‌بر انتشار آگهی، رای هیئت الصاق تا در صورتیکه اشخاص ذی‌نفع به آرای اعلام شده اعتراض داشته باشند باید از تاریخ انتشار اولین آگهی و در روستاها از تاریخ الصاق در محل تا دو ماه اعتراض خود را به اداره ثبت محل وقوع ملک تسلیم و رسید اخذ نمایند. معترض باید ظرف یک ماه از تاریخ تسلیم اعتراض مبادرت به تقدیم دادخواست به دادگاه عمومی محل نماید و گواهی تقدیم دادخواست به اداره ثبت محل تحویل دهد که در این صورت اقدامات ثبت موکول به ارائه حکم قطعی دادگاه است و در صورتی که اعتراض در مهلت قانونی واصل نگردد یا معترض مبادرت به صدور سند مالکیت نکند اداره ثبت مبادرت به صدور سند مالکیت مانع از مراجعه متضرر به دادگاه نیست. بدیهی است برابر ماده ۱۳ آئین نامه مذکور در مورد قسمتی از املاکی که قبلا اظهار نامه ثبتی پذیرفته نشده، واحد ثبتی با رای هیئت پس از تنظیم اظهارنامه حاوی تحدید حدود، مراتب را در اولین آگهی نوبتی و تحدید حدود به صورت همزمان با طلاع عموم می‌رساند و نسبت به املاک در جریان ثبت و فاقد سابقه تحدید حدود، واحد ثبتی آگهی تحدید حدود را به صورت اختصاصی منتشر می‌نماید.
تاریخ انتشار نوبت اول: ۱۴۰۴/۸/۱۷ تاریخ انتشار نوبت دوم: ۱۴۰۴/۹/۰۲
شناسه آگهی: ۲۰۴۱۲۶۲
مرتضی قاسم پور- رئیس اداره ثبت اسناد و املاک شهرستان قائم شهر

آگهی تحدید حدود حوزه ثبتی شهرستان نوشهر

پیرو آگهی قانون تعیین تکلیف وضعیت ثبتی اراضی و ساختمانهای فاقد سند رسمی و به استناد تبصره ذیل ماده ۱۳ قانون و ماده ۱۳ آیین نامه قانون اخیرالذکر تحدید حدود املاک مشروحه ذیل در ساعت و تاریخ‌های مقرر در محل وقوع ملک به شرح ذیل به عمل خواهد آمد.
املاک متقاضی واقع