کیهان

چهارشنبه ۲ مهر ۱۴۰۴ □ اول ربیع‌الثانی ۱۴۴۷ □ ۲۴ سپتامبر ۲۰۲۵ | ۱۲ صفحه (نیازمندی‌ها در صفحه ٤) | سال هشتادو چهارم □ شماره ۲۳۹۶۱ □ تکشماره ۱۰۰۰۰ تومان

در سایه انفعال دولت و دستگاه‌های نظارتی رخ می‌دهد

فروش نهاده‌های دامی با دو فاکتور تهدید جدی برای بازار گوشت و مرغ

- رئیس کل بانک مرکزی: ذخایر ارز و طلای کشور در شرایط مطمئنی است.
- فرماندهان فراجا در اولین روز سال تحصیلی فرزندان شهدای پلیس را تا مدرسه همراهی کردند.
- صدور مجوز انواع سلاح‌های شکاری و ورزشی به پلیس واگذار شد.
- هشدار سازمان بازرسی به وزارت راه و شهرسازی درباره ساختمان‌های ناایمن.

[صفحات ۴ و ۱۰]

کیهان بررسی می‌کند

«فشار بر حزب‌الله، التماس به آمریکا» چکیده رویکرد ژوزف عون مقابل تجاوزات اسرائیل

- ناوگان بزرگ صمود کجاست و کِی به غزه می‌رسد؟
- سیاست‌های مخرب «خاویر میلی» و آرژانتینی که در بحران اقتصادی غرق شد.
- آل شیخ، مفتی سعودی‌ها مُرد.
- جنگ لفظی نمایندگان ناتو و روسیه بر سر پهپادهایی که وارد اروپا می‌شوند.
- گزارش الاخبار از حملات هر روزه سعودی به مناطق مرزی یمن.

[صفحه آخر]

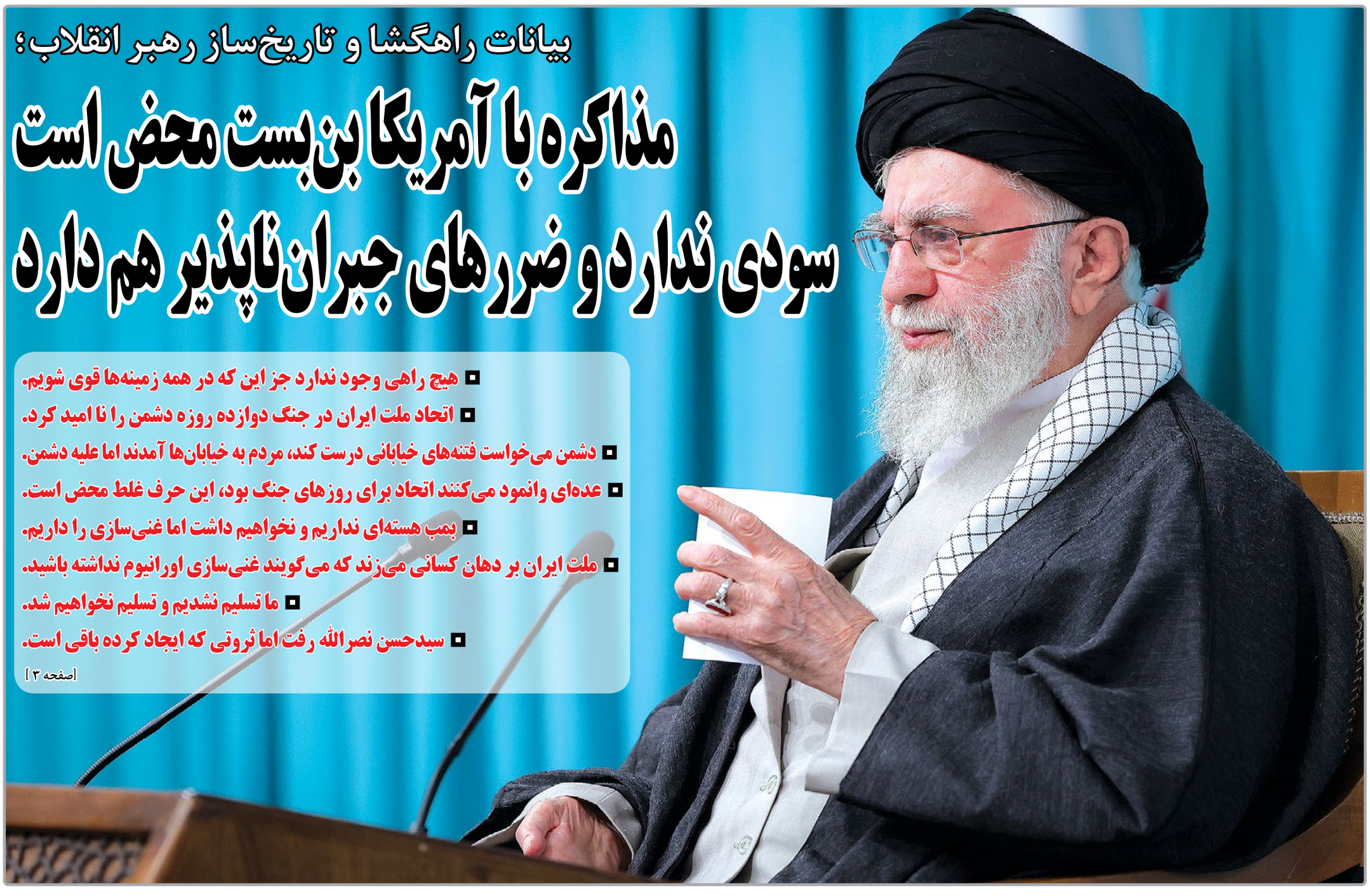

بیانات راهگشا و تاریخ‌ساز رهبر انقلاب؛

مذاکره با آمریکا بن‌بست محض است سودی ندارد و ضررهای جبران‌ناپذیر هم دارد

- هیچ راهی وجود ندارد جز این که در همه زمینه‌ها قوی شویم.
- اتحاد ملت ایران در جنگ دوازده روزه دشمن را نا امید کرد.
- دشمن می‌خواست فتنه‌های خیابانی درست کند، مردم به خیابان‌ها آمدند اما علیه دشمن.
- عده‌ای وانمود می‌کنند اتحاد برای روزهای جنگ بود، این حرف غلط محض است.
- بمب هسته‌ای نداریم و نخواهیم داشت اما غنی‌سازی را داریم.
- ملت ایران بر دهان کسانی می‌زند که می‌گویند غنی‌سازی اورانیوم نداشته باشید.
- ما تسلیم نشدیم و تسلیم نخواهیم شد.
- سیدحسن نصرالله رفت اما ثروتی که ایجاد کرده باقی است.

[صفحه ۳]

نکته

تکبیرهای جامانده

◆ صفحه ۲

گزارش تحلیلی کیهان

آقای پزشکیان فرصت رسواکردن آمریکا را از دست ندهید

◆ صفحه ۲

«لارن ویلکرسون» رئیس دفتر وزیر خارجه سابق آمریکا:

ایران در جنگ ۱۲ روزه اسرائیل را در هم شکست

◆ صفحه ۱۱

مقاله وارده

اعجاز انقلاب اسلامی و اکسیر جبهه‌ها

◆ صفحه ۱۱

پیروزی بزرگ بلندقامتان کشورمان مقابل صربستان

صعود مقتدرانه والیبال ایران به جمع ۸ تیم برتر جهان

◆ صفحه ۹

خبر ویژه

همین حرف‌ها نشانه عدم صلاحیت شماست جناب معاون!

◆ صفحه ۲

یادداشت روز

جای خالی یک مستند خوب

◆ صفحه ۲

آگهی مناقصه عمومی (یک مرحله‌ای)

نوبت دوم

شرکت توزیع نیروی برق استان یزد

شرکت توزیع نیروی برق استان یزد در نظر دارد اجرای پروژه مشروحه ذیل را از طریق برگزاری مناقصه عمومی یک مرحله‌ای به پیمانکار واجد شرایط واگذار نماید لذا متقاضیان شرکت در مناقصه می توانند از تاریخ ۱۴۰۴/۰۷/۰۱ لغایت ۱۴۰۴/۰۷/۰۶ از طریق سامانه ستاد ایران به آدرس www.setadiran.ir نسبت به دریافت اسناد مناقصه اقدام نمایند و پیشنهادات خود را با توجه به مندرجات دفترچه مناقصه ظرف مهلت مقرر در جدول زیر در سامانه ستاد ایران بارگذاری نمایند و ضمنا پاکت الف مناقصه را به دبیرخانه این شرکت تحویل نمایند. ضمناً به پیشنهادهای تحویل داده شده بعد از انقضاء مدت و بارگذاری نشده در سامانه، ترتیب اثر داده نخواهد شد. کارفرما نسبت به رد یا قبول یک یا کلیه پیشنهادات مختار است.
شماره فراخوان مناقصه در سامانه ستاد: ۲۰۰۴۰۰۵۰۶۶۰۰۰۰۳۳

ردیف	شماره مناقصه	شرح مناقصه	تضمین شرکت در مناقصه (ریال)	نوع ضمانتنامه	زمان تحویل پاکتها	زمان بازگشائی پاکتها
۱	۱۴۰۴/۱۳۰	اجرای پروژه توسعه و نگهداری شبکه برق روستایی شهرستان ابرکوه شرکت توزیع نیروی برق استان یزد ۱۴۰۴	۲,۴۴۸,۳۰۴,۰۰۰	۱- ضمانت نامه بانکی ۲- فیش واریز وجه نقد ۳- از محل مطالبات	ساعت ۱۳ مورخ ۱۴۰۴/۰۷/۱۷	ساعت ۱۰:۳۰ مورخ ۱۴۰۴/۰۷/۱۹

۱- مدت اجرا: یک ماه
۲- به پیشنهادات مشروط، مبهم، مخدوش و فاقد سپرده و پیشنهاداتی که بعد از موعد مقرر ارسال گردد ترتیب اثر داده نخواهد شد.
۳- داوطلبان می توانند جهت کسب اطلاعات بیشتر با شماره تلفن: ۳۶۲۴۸۹۸۹-۰۳۵ امور تدارکات و ۳۱۶۷۲۳۱۳ امور مهندسی و نظارت تماس حاصل نمایند.

شناسه آگهی: ۲۰۰۶۲۹۶ شناسه نوبت چاپ: ۲۵۹۳۸۵۷ **شرکت توزیع نیروی برق استان یزد**

آگهی تغییرات شرکت با مسئولیت محدود توزیع مجتمع پیام آوران نشر روز به شناسه ملی ۱۰۱۰۲۰۸۱۷۷۷ و به شماره ثبت ۱۶۵۶۱۸

به استناد صورتجلسه مجمع عمومی عادی به‌طور فوق‌العاده مورخ ۱۴۰۲/۰۹/۲۸ و مجوز شماره ۱۴۰۲/۲۶۲۲۱۱ مورخ ۱۴۰۲/۱۰/۱۸ وزارت فرهنگ و ارشاد اسلامی تصمیمات ذیل اتخاذ شد اعضای هیئت‌مدیره (خارج از شرکا) به مدت ۲ سال بشرح ذیل تعیین گردیدند) آقای محمد دانشوری با کد ملی ۱۷۲۹۳۷۷۹۸۱ به سمت عضو هیئت‌مدیره. ۲) آقای محمد جواد اخوان با کد ملی ۰۳۸۶۱۲۶۱۸۶ به سمت عضو هیئت‌مدیره. ۳) آقای حمید رضا مقدم فر با کد ملی ۰۰۴۲۷۲۹۸۹۰ به سمت عضو هیئت‌مدیره ۴) آقای علیرضا طاهری با کد ملی ۰۴۲۱۶۰۱۱۵۹ به سمت عضو هیئت‌مدیره ۵) آقای محمد ستاری با کد ملی ۰۰۶۶۳۶۷۶۸۹ به سمت عضو هیئت‌مدیره ۶) آقای محمد مظفری با کد ملی ۴۴۲۰۲۸۴۱۴۵ به سمت عضو هیئت‌مدیره ۷) آقای رحمت‌الله رحمانی فیروزجائی با کد ملی ۲۱۴۰۵۷۳۰۵۶ به سمت عضو هیئت‌مدیره

سازمان ثبت اسناد و املاک کشور
اداره ثبت شرکت‌ها و موسسات غیرتجاری تهران

آگهی تغییرات شرکت تعاونی طرح توسعه منطقه‌ای جیلارد دماوند به شناسه ملی ۱۰۱۰۰۰۶۹۹۵۰ و به شماره ثبت ۵۰۵

به استناد صورتجلسه مجمع عمومی عادی سالیانه مورخ ۱۴۰۲/۰۴/۲۳ ومجوز شماره ۰۲۲/۱۰۷/۱۹۳۹۱۹ مورخ ۱۴۰۲/۱۰/۳۰ اداره تعاون،کارورفاه اجتماعی شهرستان دماوند تصمیمات ذیل اتخاذ شد آقای عزت اله عبدالعظیمی به شماره ملی ۰۴۳۹۶۴۶۱۲۱ به سمت بازرس علی‌البدل تا پایان سال مالی آقای غلامرضا یزدانی مهر به شماره ملی ۰۴۳۹۶۸۶۰۳۲ به سمت بازرس علی‌البدل تا پایان سال مالی آقای سید رحمت‌اله سلطانی به شماره ملی ۰۴۳۹۷۳۰۰۶۶ به سمت بازرس اصلی تا پایان سال مالی انتخاب گردیدند روزنامه کیهان جهت انتشار آگهی‌های شرکت به عنوان روزنامه اصلی و روزنامه آفرینش به عنوان روزنامه علی‌البدل انتخاب شد. سیدمسلم دادصفت به شماره ملی ۰۴۳۹۶۹۳۸۶۱ و سیدجواد میربابائی به شماره ملی ۰۴۳۹۰۹۳۸۰۵ و سید حجت‌اله نوربخش سلطانی به شماره ملی ۰۴۳۹۶۷۲۷۳۲ و سیدجلیل جلیلی به شماره ملی ۰۴۳۹۰۱۹۷۵۳ و رضا موثق به شماره ملی ۰۴۳۹۶۷۵۵۷۱به عنوان اعضای اصلی هیئت‌مدیره و سیدمرتضی نوربخش به شماره ملی ۰۴۳۹۷۲۶۱۸۲ و سیدجعفر عسگری به شماره ملی ۰۴۳۹۰۹۴۶۴۱ به عنوان اعضای علی البدل هیئت‌مدیره برای مدت ۳ سال انتخاب شدند.

اداره کل ثبت اسناد و املاک استان تهران
مرجع ثبت شرکت‌ها و موسسات غیرتجاری دماوند

آگهی تغییرات شرکت سهامی خاص تولیدی موتورسیکلت برقی لیتیوم پدیده پارس به شناسه ملی ۱۰۳۲۰۲۴۷۴۵۱ و به شماره ثبت ۳۷۶۱۰۵

به استناد صورتجلسه مجمع عمومی عادی سالیانه مورخ ۱۴۰۱/۰۴/۲۲ تصمیمات ذیل اتخاذ شد آقای رحمت‌اله ذوالقدری قره‌بلاغ به شماره ملی ۱۵۳۳۷۹۹۰۰۸ به سمت بازرس اصلی تا پایان سال مالی آقای توکل نظری به شماره ملی ۵۸۸۹۵۹۲۳۰۰ به سمت بازرس علی‌البدل تا پایان سال مالی انتخاب گردیدند روزنامه کثیرالانتشار کیهان جهت نشر آگهی‌های شرکت تعیین گردید.

سازمان ثبت اسناد و املاک کشور
اداره ثبت شرکت‌ها و موسسات غیرتجاری تهران

آگهی تغییرات شرکت سهامی خاص صنایع بسته‌بندی الین گوهر به شناسه ملی ۱۴۰۱۰۷۰۹۷۶۱ و به شماره ثبت ۵۹۰۳۹۶

به استناد صورتجلسه مجمع عمومی عادی به‌طور فوق‌العاده مورخ ۱۴۰۲/۱۱/۱۵ تصمیمات ذیل اتخاذ شد آقای محمدمسعود امانی همدانی به شماره ملی ۰۰۱۰۶۴۸۷۱۲ به سمت عضو اصلی هیئت‌مدیره تا تاریخ ۱۴۰۴/۱۱/۱۵ شرکت گروه صنعتی بین‌المللی محصولات پارس به شناسه ملی ۱۰۱۰۲۲۲۰۸۹۸ به سمت عضو هیئت‌مدیره تا تاریخ ۱۴۰۴/۱۱/۱۵ شرکت سرمایه‌گذاری سفیر اقتصاد به شناسه ملی ۱۰۱۰۳۳۶۴۰۷۴ به سمت عضو هیئت‌مدیره تا تاریخ ۱۴۰۴/۱۱/۱۵انتخاب گردیدند.

سازمان ثبت اسناد و املاک کشور
اداره ثبت شرکت‌ها و موسسات غیرتجاری تهران

آگهی تغییرات شرکت تدبیر پردازان پاسارگاد شرق سهامی خاص به شماره ثبت ٤٦٦٩٦٦ و شناسه ملی ١٤٠٠٤٦٨٦١٩٣

به استناد صورتجلسه مجمع عمومی عادی بطور فوق‌العاده مورخ ۱۴۰۰/۱۰/۱۹ و مجوز شماره ۲۸۶۸ / ۱ / ۱۴۰۰ مورخ ۱۴۰۰/۱۲/۱۷ اداره کل فرهنگ و ارشاد اسلامی استان تهران تصمیمات ذیل اتخاذ شد: آقای سعید معماری‌مقدم دارنده کدملی به شماره ۰۰۸۲۶۹۵۰۰۸ آقای علی اصغر ربیعی دارنده کدملی به شماره ۰۰۵۹۳۱۸۷۴۰ خانم سمیرا جعفریان دارنده کدملی به شماره ۰۳۲۳۶۶۱۵۹۹ برای مدت دو سال انتخاب گردیدند.

سازمان ثبت اسناد و املاک کشور - اداره ثبت شرکت‌ها و موسسات غیرتجاری تهران

آگهی تغییرات شرکت مدیریت مهندسی صبا شرکت سهامی خاص به شماره ثبت ۲۱۰۲۷۹ و شناسه ملی ۱۰۱۰۲۵۱۷۶۸۰

به استناد صورتجلسه مجمع عمومی عادی بطور فوق‌العاده مورخ ۱۴۰۰/۰۶/۲۴ تصمیمات ذیل اتخاذ شد: روزنامه کثیرالانتشار کیهان جهت درج آگهی‌های شرکت تعیین شد. ترازنامه و حساب سود و زیان سال مالی ۹۹ به تصویب رسید. آقای محمدحسین ذوالفقاری طهرانی به شماره ملی ۰۰۴۳۲۱۶۰۳۱ و آقای احمد بیدآبادی به شماره ملی ۰۰۴۱۶۳۸۱۵۸ و آقای محمد بیدآبادی به شماره ملی ۰۰۳۲۲۸۰۶۶۱ و آقای عبدالحسین بیدآبادی به شماره ملی ۰۰۴۳۸۲۱۱۲۱ به سمت اعضای هیئت مدیره برای مدت دو سال انتخاب گردیدند. آقای سیدمهدی داودی محتشم با کد ملی ۰۰۷۲۹۶۲۸۱۱ به‌عنوان بازرس اصلی و آقای سیدمحمدعلی شریفی الحسینی با کد ملی ۰۰۵۵۸۳۹۹۸۳ به‌عنوان بازرس علی‌البدل برای مدت یک سال مالی انتخاب شدند.

سازمان ثبت اسناد و املاک کشور
اداره ثبت شرکت‌ها و موسسات غیرتجاری تهران

آگهی تغییرات شرکت ژیوار توسعه کرد سهامی خاص به شماره ثبت ٤٧٣٩٠٧ و شناسه ملی ١٤٠٠٥٠٩٧٣٣

به استناد صورتجلسه مجمع عمومی فوق‌العاده مورخ ۱۴۰۰/۱۲/۱۸ تصمیمات ذیل اتخاذ شد: تعداد اعضاء هیئت‌مدیره از ۳ نفر به ۴ نفر افزایش پیدا کرده و ماده مربوطه در اساسنامه اصلاح می‌شود.

سازمان ثبت اسناد و املاک کشور - اداره ثبت شرکت‌ها و موسسات غیرتجاری تهران

آگهی تغییرات شرکت سهامی خاص آنی مآب سازه به شناسه ملی ۱۰۴۶۰۰۸۸۷۳۰ و شماره ثبت ۱۷۸۰۱۲

به استناد صورتجلسه مجمع عمومی عادی به‌طور فوق‌العاده مورخ ۱۴۰۲/۰۱/۲۷ تصمیمات ذیل اتخاذ شد آقای سیدجعفر اسلامی به شماره ملی ۰۰۵۶۷۱۷۸۰۶ به سمت مدیرعامل و رئیس‌هیئت‌مدیره تا تاریخ ۱۴۰۴/۰۱/۲۷ آقای وحید آربونی به شماره ملی ۴۴۱۰۹۳۲۲۲۵ به سمت نایب‌رئیس‌هیئت‌مدیره تا تاریخ ۱۴۰۴/۰۱/۲۷ آقای عباس دوسکوئی به شماره ملی ۲۲۷۹۶۹۵۶۰۱ به سمت عضو هیئت‌مدیره تا تاریخ ۱۴۰۴/۰۱/۲۷ خانم آزاده اجتهادی به شماره ملی ۰۵۳۲۳۷۴۰۱۰ به سمت عضو هیئت‌مدیره تا تاریخ ۱۴۰۴/۰۱/۲۷ انتخاب گردیدند کلیه اسناد و اوراق بهادار و تعهدآور شرکت از قبیل چک، سفته، بروات، قراردادها و عقوداسلامی با امضای مدیرعامل منفردا همراه با مهر شرکت و نامه‌های عادی و اداری با امضای یکی از اعضای هیئت‌مدیره منفردا همراه با مهر شرکت معتبر می‌باشد. آقای مجتبی شیرازی به شماره ملی ۰۴۲۱۵۵۹۳۳۰ به سمت بازرس اصلی و آقای سیدمهدی عراقی به شماره ملی ۱۲۸۷۹۳۲۵۴۱به سمت بازرس علی‌البدل تا پایان سال مالی انتخاب گردیدند.

سازمان ثبت اسناد و املاک کشور
اداره ثبت شرکت‌ها و موسسات غیرتجاری تهران

آگهی تغییرات شرکت گسترش تداوم نور پارسیان سهامی خاص به شماره ثبت ٤٧٧٠٢٤ و شناسه ملی ١٤٠٠٥١٤٠٣٨٣

به استناد صورتجلسه مجمع عمومی عادی سالیانه مورخ ۱۴۰۰/۰۴/۲۷ تصمیمات ذیل اتخاذ شد: صورتهای مالی سال منتهی به ۱۳۹۹/۱۲/۳۰ مورد تصویب قرار گرفت. موسسه حسابرسی هوشیار ممیز به شناسه ملی ۱۰۱۰۰۴۳۹۶۴۵ به سمت بازرس اصلی و آقای سید محمد علی شریفی الحسینی با کد ملی ۰۰۵۵۸۳۹۹۸۳ به سمت بازرس علی‌البدل شرکت برای مدت یکسال مالی انتخاب شدند شرکت پرورش دا دهها به شناسه ملی ۱۰۱۰۱۱۴۷۲۹۸ شرکت مهندسی پرسؤالکترونیک رادمهر به شناسه ملی ۱۰۱۰۲۰۲۵۲۶۲ شرکت صنعتی وبازرگانی صنام به شناسه ملی ۱۰۱۰۲۱۹۱۸۹۴ شرکت کارخانجات مخابراتی ایران به شناسه ملی ۱۰۵۳۰۰۰۴۶۴۷ برای مدت ۲ سال به سمت اعضای هیئت‌مدیره انتخاب گردیدند.

سازمان ثبت اسناد و املاک کشور
اداره ثبت شرکت‌ها و موسسات غیرتجاری تهران

آگهی‌های روزنامه کیهان
۳۳۱۱۲۲۹۱
۳۳۹۴۲۰۰۰
۳۳۱۱۲۱۹۵
۳۳۱۱۸۰۵۰
۳۳۱۱۳۰۸۵
۳۳۹۱۱۵۶۶
۳۳۹۱۰۸۶۴

آگهی تغییرات شرکت ژیوار توسعه کرد سهامی خاص به شماره ثبت ٤٧٣٩٠٧ و شناسه ملی ١٤٠٠٥٠٩٧٣٣

به استناد صورتجلسه مجمع عمومی فوق‌العاده مورخ ۱۴۰۰/۱۲/۱۸ تصمیمات ذیل اتخاذ شد: محل شرکت در واحد ثبتی تهران به آدرس: استان تهران، شهرستان تهران، بخش مرکزی، شهر تهران، محله آرارات، خیابان شیخ بهائی شمالی، کوچه سلمان، پلاک ۴ طبقه اول به کدپستی ۱۹۹۱۷۱۳۱۸۵ تغییر یافت و ماده مربوطه در اساسنامه اصلاح گردید.

سازمان ثبت اسناد و املاک کشور - اداره ثبت شرکت‌ها و موسسات غیر تجاری تهران

آگهی تغییرات شرکت سهامی خاص تولیدی خانه گستر به شناسه ملی ۱۰۱۰۰۵۹۱۳۱۶ و به شماره ثبت ۱۶۴۲۳

به استناد صورتجلسه مجمع عمومی عادی به‌طور فوق‌العاده مورخ ۱۴۰۳/۰۹/۰۴ تصمیمات ذیل اتخاذ شد شرکت ایجاد محیط به شناسه ملی ۱۰۱۰۱۳۱۸۸۷۲ به سمت عضو اصلی هیئت‌مدیره تا تاریخ ۱۴۰۴/۱۲/۲۲ شرکت نوسازی و عمران اکباتان به شناسه ملی ۱۰۱۰۱۳۳۷۹۸۲ به سمت عضو اصلی هیئت‌مدیره تا تاریخ ۱۴۰۴/۱۲/۲۲ شرکت ساخت آزما به شناسه ملی ۱۰۱۰۱۳۳۸۰۰۱ به سمت عضو اصلی هیئت‌مدیره تا تاریخ ۱۴۰۴/۱۲/۲۲ شرکت تجهیز محیط به شناسه ملی ۱۰۱۰۱۳۴۰۱۴۴ به سمت عضو اصلی هیئت‌مدیره تا تاریخ ۱۴۰۴/۱۲/۲۲ انتخاب گردیدند.

سازمان ثبت اسناد و املاک کشور
اداره ثبت شرکت‌ها و مؤسسات غیرتجاری تهران

آگهی تغییرات موسسه غیرتجاری خیریه بین‌المللی آوا به شناسه ملی ۱۴۰۱۰۹۸۸۰۴۰ و به شماره ثبت ۵۳۴۰۰

به استناد صورتجلسه هیئت‌مدیره مورخ ۱۴۰۳/۰۲/۲۲ و طبق مجوز شماره ۹۱۷/۰۳۱/۸۶۸۱۲ مورخ ۱۴۰۳/۳/۲۶ از سازمان بهزیستی کشور تصمیمات ذیل اتخاذ شد خانم هدی حبیبی به شماره ملی ۰۰۱۱۲۷۲۰۰۷ به سمت عضو اصلی هیئت‌مدیره تا تاریخ ۱۴۰۵/۰۲/۲۲ خانم مهسا محمدخانی به شماره ملی ۰۰۱۲۱۸۵۴۵۰ به سمت رئیس هیئت‌مدیره تا تاریخ ۱۴۰۵/۰۲/۲۲ آقای علی محمدخانی به شماره ملی ۰۰۶۸۴۶۱۷۵۵ به سمت نایب‌رئیس هیئت‌مدیره تا تاریخ ۱۴۰۵/۰۲/۲۲ خانم سمیرا جعفریان به شماره ملی ۰۳۲۳۶۶۱۵۹۹ به سمت مدیرعامل تا تاریخ ۱۴۰۵/۰۲/۲۲ شرکت بین‌المللی محصولات پارس به شناسه ملی ۱۰۱۰۰۳۷۳۸۴۶ به نمایندگی هدی حبیبی به شماره ملی ۰۰۱۱۲۷۲۰۰۷ به سمت عضو اصلی هیئت‌مدیره تا تاریخ ۱۴۰۵/۰۲/۲۲ انتخاب گردیدند خانم نسترن زالی به شماره ملی ۰۴۵۳۵۱۲۶۴۱ به سمت عضو علی‌البدل هیئت‌مدیره تا تاریخ ۱۴۰۵/۰۲/۲۲ انتخاب گردیدند کلیه اسناد و اوراق بهادار و تعهدآور شرکت از قبیل چک، سفته، بروات، قراردادها و عقود اسلامی با امضای مشترک مدیرعامل و رئیس هیئت‌مدیره همراه با مهر مؤسسه و یا با امضای مشترک مدیرعامل و نائب رئیس هیئت‌مدیره همراه با مهر مؤسسه و در غیاب مدیرعامل با امضای مشترک رئیس هیئت‌مدیره و نائب رئیس هیئت‌مدیره همراه با مهر مؤسسه معتبر می‌باشد. نامه‌های عادی و اداری با امضای رئیس هیئت‌مدیره یا نائب رئیس هیئت‌مدیره یا مدیرعامل به تنهائی همراه با مهر مؤسسه معتبر می‌باشد.

سازمان ثبت اسناد و املاک کشور
اداره ثبت شرکت‌ها و موسسات غیرتجاری تهران

آگهی تغییرات شرکت سهامی خاص آب معدنی آمولو به شناسه ملی ۱۰۷۶۰۲۵۶۴۳۹ و به شماره ثبت ۱۴۹۵۶

به استناد صورتجلسه مجمع عمومی عادی سالیانه مورخ ۱۴۰۱/۰۴/۲۲ تصمیمات ذیل اتخاذ شد عملکرد مدیر تصفیه منتهی به تاریخ ۱۴۰۰/۱۲/۲۹ به تصویب رسید.

سازمان ثبت اسناد و املاک کشور
اداره ثبت شرکت‌ها و موسسات غیرتجاری تهران