کیهان

سه‌شنبه ۲۴ تیر ۱۴۰۴ □ ۱۹ محرم ۱۴۴۷ □ ۱۵ جولای ۲۰۲۵

۱۲ صفحه (نیازمندی‌ها در صفحه ٤)

سال هشتادو چهارم □ شماره ۲۳۹۰۵ □ تکشماره ۱۰۰۰۰ تومان

در جمع مسئولان عالی قضائی مطرح شد

دستورات رئیس قوه قضائیه برای مقابله با هرگونه گرانفروشی و احتکار ارزاق عمومی

- رئیس بنیاد شهید و امور ایثارگران: آمار شهدای جنگ ۱۲ روزه به ۱۰۶۲ نفر رسیده است.
- تقویت ذخایر طلا و استفاده از تسویه غیردلاری، فرصت بزرگ ایران برای دور زدن تحریم‌ها.
- کشف و پلمب انبار احتکار ۱۸۰۰ تُن برنج در دزفول.
- رتبه دوم کمپ بین‌المللی المپیاد ریاضی چین به دانش‌آموزان ایرانی رسید.
- کشف بیش از یک تن مواد مخدر با انهدام ۲ باند بزرگ قاچاق در مرزهای سیستان و بلوچستان.

[صفحات ۱۱ ، ۱۰ و ۴]

در سویدا رخ داد

سوریه در آتش و خون
هلاکت ده‌ها نیروی رژیم جولانی در کمین دروزی‌ها

- بروکسل علیه ترامپ جنگ تجاری اعلام کرد؛ اتحادیه اروپا با یک بسته ۲۱ میلیارد یورویی به جنگ کالاهای آمریکایی می‌رود.
- ضرب شستی دیگر به اسرائیل در غزه؛ ۴ نظامی صهیونیست کشته شدند.
- روزهای سخت در انتظار اوکراین و روسیه؛ ترامپ به زلنسکی پاتریوت و موشک دور برد می‌دهد!
- قوانین سخت‌گیرانه مصرف آب در جنوب انگلیس.
- اعلام آماده‌باش کامل حشدالشعبی برای تمام سناریوها.

[صفحه آخر]

گزارش کیهان از دهمین سالگرد خسارت محض برجام

با شعار مذاکره برای لغو تحریم جنگ هم به تحریم اضافه شد!

- دهمین سالگرد توافقی که با وعده لغو یک‌باره تحریم‌ها آغاز شد، اما با تحریم‌های بیشتر، جنگ، بی‌ثباتی و خسران ختم شد. توافقی که در ۲۳ تیر ۱۳۹۴ به امضای دولت وقت رسید، نه تنها معیشت مردم را بهبود نبخشید، بلکه چنان زخم‌هایی بر پیکره کشور وارد کرد که تا امروز نیز التیام نیافته است. این گزارش مروری است بر میراثی که «برجام» نام داشت اما «خسارت محض» معنا و نتیجه‌اش بود.
- در ماه‌های منتهی به مهر ۱۴۰۴ که موعد رسمی پایان مهلت برجام اعلام شده، هیچ اثری از کوچک‌ترین دستاورد برای ایران دیده نمی‌شود. حتی «سایه توافق» هم از سر ایران رخت بربسته، اما آخرین ترکش‌های آن هنوز فعال است.

[صفحه ۱۱]

با حضور شهردار و مسئولان شهری تهران انجام شد

بهره‌برداری از ۴ پروژه راهگشای ترافیکی در پایتخت با کاهش ۴۰ کیلومتری مسیر تردد

[صفحه ۱۰]

عکس: محمدعلی شیخ زاده

پزشکیان در پیامی به ایرانیان مقیم خارج از کشور:

آرامش، خردورزی و صلابتِ رهبر انقلاب در جنگ ۱۲ روزه سرمایه‌ای بالنده و قوام‌بخش بود

◆ صفحه ۳

ولایتی در دیدار وزیر کشور پاکستان:

مذاکره‌ای که منوط به توقف غنی‌سازی باشد انجام نخواهد شد

◆ صفحه ۳

کدخدایی:

آژانس در قبال ایران از انجام وظایف بی‌طرفانه و حرفه‌ای عدول کرد

◆ صفحه ۲

سالگرد شکست فتنه ۱۳۷۸

باز هم مردم جاروشان کردند

◆ صفحه ۳

مقاله وارده

پیامدهای خسارت‌بار مذاکره مجدد با آمریکا

◆ صفحه ۱۱

بعد از فرنگی‌کاران نوبت به درخشش آزادکاران رسید

کشتی آزاد جوانان ایران هم قهرمان آسیا شد

◆ صفحه ۹

سرلشکر موسوی، رئیس ستاد کل نیروهای مسلح:

شمشیر بُرّان نیروی هوافضای سپاه دست دشمنان را قطع کرد

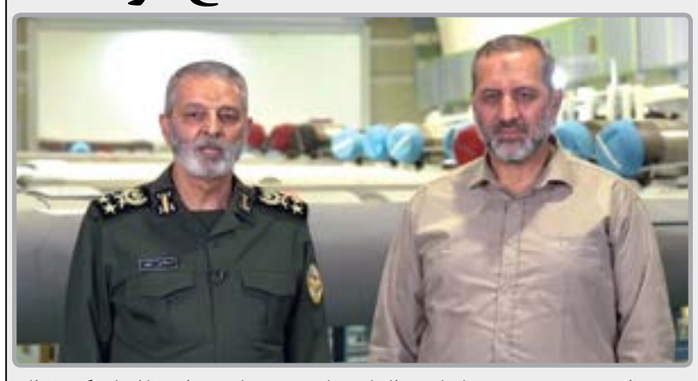

- سردار سید مجید موسوی، فرمانده هوافضای سپاه: دست بر ماشه برای مقابله با هرگونه خطای محاسباتی دشمن آماده هستیم.

[صفحه ۱۱]

مدیرعامل راه‌آهن:

قرارداد برقی‌سازی ۱۰۰۰ کیلومتر خط ریلی با شرکت چینی امضا شد

- جبارعلی ذاکری: قرارداد برقی کردن حدود یک‌هزار کیلومتر از کریدور شرق- غرب در ایران، با هدف افزایش ظرفیت حمل بار ریلی از ۵ میلیون به ۱۵ میلیون تن، با یکی از شرکت‌های چینی امضا شده است.
- پیشنهادی از طرف راه‌آهن افغانستان به ایران مبنی بر ساخت خط ریلی از کاشغر چین به افغانستان با خط استاندارد در کریدور شرق- غرب داده شده است.
- این امر فرصت خوبی برای ایران و چین است که ارتباط ریلی بین این دو کشور به صورت یکپارچه و با خط ریلی استاندارد برقرار می‌شود.
- گفتنی است، همکاری اقتصادی ایران و چین به‌ویژه در زمینه‌های حمل‌ونقل، می‌تواند منجر به بازتعریف و تقویت روابط دوجانبه و افزایش قدرت اقتصادی هر دو کشور بشود.
- سفیر چین در ایران: مایلیم برای ایجاد یک اقتصاد جهانی انعطاف‌پذیرتر با ایران همکاری کنیم. مایلیم با طرف ایرانی برای توسعه همکاری کمربند و جاده، پیشبرد دستور کار اقتصادی و تجاری تحت سازمان همکاری شانگهای (SCO)، بریکس و سایر چارچوب‌های چندجانبه‌ای و ایجاد یک اقتصاد جهانی انعطاف‌پذیرتر از طریق همکاری بین‌المللی نزدیک‌تر، همکاری کنیم.

[صفحه ۴]

خبر ویژه

فقط می‌دانم که مخالفم!

[صفحه۲]

یادداشت روز

لغو تحریم‌ها چه شد؟

[صفحه۲]

آگهی تغییرات شرکت سهامی خاص منزلگاه به شناسه ملی ۱۰۱۰۰۴۶۸۵۵۵ و به شماره ثبت ۱۲۰۰۳

به استناد صورتجلسه هیئت‌مدیره مورخ ۱۴۰۲/۰۳/۲۷ تصمیمات ذیل اتخاذ شد کلیه اوراق و اسناد بهادار و تعهدآور شرکت از قبیل چک،سفته،بروات با امضای مدیرعامل و رئیس هیئت مدیره با مهر شرکت و اوراق عادی و مراسلات با امضای مدیرعامل با مهر شرکت معتبر می‌باشد.

سازمان ثبت اسناد و املاک کشور
اداره ثبت شرکت‌ها و موسسات غیرتجاری تهران

(آگهی ارزیابی کیفی۳۱ -۰۴)
(تهیه مصالح و اجرای ۷۵۰۰۰ متر شبکه پراکنده و ۱۸۰۰ انشعاب پراکنده و ۳۰۰ انشعاب سری در سطح شهرستان‌های بافت، رابر، بردسیر، ارزوئیه و توابع) -نوبت اول

شرکت ملی گاز ایران - شرکت گاز استان کرمان (سهامی خاص)

شرکت گاز استان کرمان در نظر دارد فراخوان ارزیابی کیفی جهت برگزاری مناقصه (تهیه مصالح و اجرای ۷۵۰۰۰ متر شبکه پراکنده و ۱۸۰۰ انشعاب پراکنده و ۳۰۰ انشعاب سری در سطح شهرستان‌های بافت، رابر، بردسیر، ارزوئیه و توابع) به شماره ۲۰۰۴۰۹۳۱۶۴۰۰۰۰۵۱ از طریق سامانه تدارکات الکترونیکی دولت برگزار نماید. کلیه مراحل برگزاری فراخوان ارزیابی کیفی از دریافت و تحویل اسناد استعلام ارزیابی کیفی تا ارسال دعوتنامه جهت سایر مراحل مناقصه، از طریق درگاه سامانه تدارکات الکترونیکی دولت (ستاد) به آدرس www.setadiran.ir انجام خواهد شد لازم است مناقصه‌گران درصورت عدم عضویت قبلی، مراحل ثبت‌نام در سایت مذکور و دریافت گواهی امضای الکترونیکی را جهت شرکت در مناقصه محقق سازند.

تاریخ انتشار فراخوان در سامانه تاریخ ۱۴۰۴/۰۴/۲۴ می‌باشد.
اطلاعات و اسناد مناقصه عمومی پس از برگزاری فرآیند ارزیابی کیفی و ارسال دعوتنامه از طریق سامانه ستاد به مناقصه گران ارسال خواهد شد.
مهلت دریافت اسناد استعلام ارزیابی کیفی: ۱۴۰۴/۰۵/۰۱
مهلت ارسال پاسخ استعلام ارزیابی کیفی: ۱۴۰۴/۰۵/ ۱۵
شرکت گاز استان کرمان واقع در بلوار ۲۲ بهمن- حد فاصل سه راه ادیب با چهار راه شعبانیه شماره تماس: ۳۱۳۲۶۰۰۰-۰۳۴ شماره فکس: ۳۳۲۳۹۶۶۱-۰۳۴
اطلاعات تماس سامانه ستاد جهت انجام مراحل عضویت در سامانه:
مرکز تماس: ۴۱۹۳۴-۰۲۱ دفتر ثبت‌نام: ۸۸۹۶۹۷۳۷ و ۸۵۱۹۳۷۶۸

مدت زمان اجرا (روز)	۵۴۰	تاریخ چاپ نوبت اول	۱۴۰۴/۰۴/۲۴	کد فراخوان	۲۰۰۴۰۹۳۱۶۴۰۰۰۰۵۱
تعداد مرحله	یک	تاریخ چاپ نوبت دوم	۱۴۰۴/۰۴/۲۵	مبلغ تضمین(ریال)	۲۸/۴۳۰/۵۰۷/۸۵۰

شناسه آگهی: ۱۹۶۴۰۵۱ شناسه نوبت چاپ: ۲۵۰۸۹۸۲
روابط عمومی شرکت گاز استان کرمان

آگهی فراخوان ارزیابی کیفی مناقصه عمومی یک مرحله‌ای همزمان با ارزیابی کیفی نوبت دوم

شرکت ملی گاز ایران - شرکت مجتمع گاز پارس جنوبی

پالایشگاه چهارم شرکت مجتمع گاز پارس جنوبی در نظر دارد اقلام مورد نیاز خود را با شرایط ذیل به‌صورت برگزاری مناقصهٔ عمومی یک مرحله‌ای از طریق سامانه تدارکات الکترونیکی دولت (سامانه ستاد) تامین نماید:

شماره فراخوان در سامانه ستاد ایران	۲۰۰۴۰۹۶۷۸۳۰۰۰۰۰۵
شماره مناقصه و تقاضا	تقاضای شماره ۰۳۰۰۶۲۵مناقصه شماره ۱۴۰۴/۰۴ - R۴
موضوع مناقصه/ شرح مختصر اقلام درخواستی	تامین و حمل نیتروژن مایع
مبلغ تضمین شرکت در فرایند ارجاع کار	۳/۴۸۰/۰۰۰/۰۰۰ریال
نوع تضمین شرکت درفرایند ارجاع کار	تضمین شرکت در فرایند ارجاع کار بصورت یکی از تضامین قابل‌قبول وفق آیین‌نامه تضمین شماره ۱۲۳۴۰۲/ت۵۰۶۵۹ ه مورخ ۹۴/۰۹/۲۲ هیأت وزیران می‌باشد.
مبلغ برآوردی مناقصه	۶۹/۶۰۰/۰۰۰/۰۰۰ ریال
آخرین مهلت دریافت اسناد در سامانه ستاد	۱۴۰۴/۰۴/۲۴
آخرین مهلت بارگذاری و ارائه پیشنهاد	۱۴۰۴/۰۵/۰۷
زمان بازگشایی پاکت های ارزیابی کیفی	۱۴۰۴/۰۵/۰۸
آدرس مناقصه‌گزار	استان بوشهر- شهرستان عسلویه- شرکت مجتمع گاز پارس جنوبی- پالایشگاه چهارم-اداره خدمات کالا

بدیهی است کلیه فرآیند برگزاری مناقصه الکترونیکی از طریق درگاه سامانه تدارکات الکترونیکی دولت (سامانه ستاد) به نشانی: WWW.SETADIRAN.IR انجام می‌پذیرد و به پیشنهادهای خارج از سامانه ستاد هیچ‌گونه ترتیب اثری داده نخواهد شد و مناقصه‌گران بایستی نسبت به ثبت‌نام در سامانه ستاد و دریافت گواهی امضاء الکترونیکی اقدام نمایند.
مناقصه گران می توانند جهت کسب اطلاعات بیشتر به سایت WWW.SPGC.IR مراجعه و یا با شماره تلفن‌های ۶۴۷۱-۰۷۷۳۱۳۱۶۴۶۸ تماس حاصل فرمایند.
شناسه آگهی: ۱۹۶۴۳۱۵ شناسه نوبت چاپ: ۲۵۰۹۵۱۵
روابط عمومی شرکت مجتمع گاز پارس جنوبی

تأسیس مؤسسه غیرتجاری مجمع خیرین یاریگران زندگی عام‌المنفعه درتاریخ ۱۴۰۲/۱۰/۱۷ به شماره ثبت ۵۶۸۰۱ به شناسه ملی ۱۴۰۱۲۹۵۱۶۵۹

ثبت و امضا ذیل دفاترتکمیل گردیده که خلاصه آن به شرح زیر جهت اطلاع عموم آگهی می‌گردد. نام: مجمع خیرین یاریگران زندگی عام‌المنفعه مؤسسه غیرتجاری موضوع فعالیت:کلیه فعالیتهای مجمع غیرسیاسی و غیرانتفاعی غیردولتی بوده و در موضوع امور اجتماعی با رعایت کامل قوانین و مقررات جمهوری اسلامی ایران و این اساسنامه فعالیت خواهد نمود. به موجب مجوز از اداره کل وزارت کشور برابر با شماره مجوز ۱۴۳۷۷۷ در تاریخ ۱۴۰۲/۰۷/۱۵در استان مربوطه این آگهی به ثبت رسید. مدت فعالیت: از تاریخ ثبت به مدت نامحدود مرکز اصلی: استان تهران، شهرستان تهران، بخش مرکزی، شهر تهران، پونک، بلوار امام حسن مجتبی(ع)، بزرگراه شهید آیت‌الله اشرفی اصفهانی، پلاک -۲۰، طبقه همکف کدپستی ۱۴۶۹۹۱۵۸۳۴ دارایی شخصیت حقوقی ۱۰۰،۰۰۰،۰۰۰ ریال نقدی مدیران آقای حمیدرضا شاه حسینی به شماره ملی ۰۰۳۳۰۰۶۲۸۸ به سمت عضو مجمع عمومی هیئت امناء به مدت نامحدود و به سمت عضو علی‌البدل هیئت‌مدیره به مدت ۲ سال آقای حبیب اله نیکنام به شماره ملی ۰۰۴۸۰۲۳۵۰۷ به سمت عضو مجمع عمومی هیئت امناء به مدت نامحدود و به سمت عضو اصلی هیئت‌مدیره به مدت ۲ سال آقای احمد خاقانی پور به شماره ملی ۰۰۴۸۱۲۳۸۱۱ به سمت عضو مجمع عمومی هیئت امناء به مدت نامحدود و به سمت عضو اصلی هیئت‌مدیره به مدت ۲ سال و به سمت خزانه دار به مدت ۲ سال آقای حسن حمزه زاده به شماره ملی ۰۳۲۱۳۸۸۶۵۸ به سمت عضو مجمع عمومی هیئت امناء به مدت نامحدود و به سمت عضو اصلی هیئت‌مدیره به مدت ۲ سال و به سمت مدیرعامل به مدت ۲ سال آقای سیداحسان مصطفوی نژاد به شماره ملی ۰۹۳۸۱۰۰۹۴۷ به سمت عضو مجمع عمومی هیئت امناء به مدت نامحدود آقای علیرضا نبی به شماره ملی ۰۹۴۲۶۸۳۳۱۵ به سمت عضو مجمع عمومی هیئت امناء به مدت نامحدود و به سمت عضو اصلی هیئت‌مدیره به مدت ۲ سال و به سمت نایب‌رئیس هیئت‌مدیره به مدت ۲ سال آقای رمضانعلی سنگدوینی به شماره ملی ۲۱۲۲۱۱۹۱۳۶ به سمت عضو مجمع عمومی هیئت امناء به مدت نامحدود و به سمت عضو علی‌البدل هیئت‌مدیره به مدت ۲ سال آقای محمدعلی روحی فردپور به شماره ملی ۳۸۷۱۰۰۸۱۴۱ به سمت عضو مجمع عمومی هیئت امناء به مدت نامحدود و به سمت عضو اصلی هیئت‌مدیره به مدت ۲ سال و به سمت رئیس هیئت‌مدیره به مدت ۲ سال آقای ارازمحمد کر به شماره ملی ۴۹۷۹۳۶۱۶۶۸ به سمت عضو مجمع عمومی هیئت امناء به مدت نامحدود دارندگان حق امضا: کلیه اسناد و اوراق بهادار و تعهدآور با امضاء مدیرعامل و خزانه‌دار، و در غیاب خزانه‌دار با امضاء رئیس هیئت مدیره و با مهر مجمع معتبر خواهد بود. بازرسان آقای سیداحسان مصطفوی نژاد به شماره ملی ۰۹۳۸۱۰۰۹۴۷ به سمت بازرس اصلی به مدت ۱ سال آقای ارازمحمد کر به شماره ملی ۴۹۷۹۳۶۱۶۶۸ به سمت بازرس علی‌البدل به مدت ۱ سال روزنامه کثیرالانتشار کیهان جهت درج آگهی‌های مؤسسه تعیین گردید. ثبت موضوع فعالیت مذکور، به منزله اخذ و صدور پروانه فعالیت نمی‌باشد.

سازمان ثبت اسناد و املاک کشور
اداره ثبت شرکت‌ها و موسسات غیرتجاری تهران

آگهی تغییرات شرکت تعاونی طرح توسعه منطقه‌ای جیلارد دماوند به شناسه ملی ۱۰۱۰۰۰۶۹۹۵۰ و به شماره ثبت ۵۰۵

به استناد صورتجلسه مجمع عمومی عادی سالیانه مورخ ۱۴۰۲/۰۴/۲۳ ومجوز شماره ۰۲۲/۱۰۷/۱۹۳۹۱۹ مورخ ۱۴۰۲/۱۰/۳۰ اداره تعاون،کارورفاه اجتماعی شهرستان دماوند تصمیمات ذیل اتخاذ شد آقای عزت اله عبدالعظیمی به شماره ملی ۰۴۳۹۶۴۶۱۲۱ به سمت بازرس علی‌البدل تا پایان سال مالی آقای غلامرضا یزدانی مهر به شماره ملی ۰۴۳۹۶۸۶۰۳۲ به سمت بازرس علی‌البدل تا پایان سال مالی آقای سید رحمت‌اله سلطانی به شماره ملی ۰۴۳۹۷۳۰۰۶۶ به سمت بازرس اصلی تا پایان سال مالی انتخاب گردیدند روزنامه کیهان جهت انتشار آگهی‌های شرکت به عنوان روزنامه اصلی و روزنامه آفرینش به عنوان روزنامه علی‌البدل انتخاب شد. سیدمسلم دادصفت به شماره ملی ۰۴۳۹۶۹۳۸۶۱ و سیدجواد میربابائی به شماره ملی ۰۴۳۹۰۹۳۸۰۵ و سید حجت‌اله نوربخش سلطانی به شماره ملی ۰۴۳۹۶۷۲۷۳۲ و سیدجلیل جلیلی به شماره ملی ۰۴۳۹۰۱۹۷۵۳ و رضا موثق به شماره ملی ۰۴۳۹۶۷۵۵۷۱به عنوان اعضای اصلی هیئت‌مدیره و سیدمرتضی نوربخش به شماره ملی ۰۴۳۹۷۲۶۱۸۲ و سیدجعفر عسگری به شماره ملی ۰۴۳۹۰۹۴۶۴۱ به عنوان اعضای علی البدل هیئت‌مدیره برای مدت ۳ سال انتخاب شدند.

اداره کل ثبت اسناد و املاک استان تهران
مرجع ثبت شرکت‌ها و موسسات غیرتجاری دماوند

آگهی تغییرات شرکت سهامی خاص کارگزاری بهمن به شناسه ملی ۱۰۳۸۰۳۸۴۷۱۰ و به شماره ثبت ۶۲۲۲۱۸

به استناد صورتجلسه مجمع عمومی عادی سالیانه مورخ ۱۴۰۲/۰۸/۲۸ و مجوز شماره ۱۲۲/۱۴۴۷۴۲ مورخ ۱۴۰۲/۱۰/۲۰ سازمان بورس و اوراق بهادار تصمیمات ذیل اتخاذ شد: ترازنامه و صورت‌های مالی برای سال مالی منتهی به ۱۴۰۲/۰۶/۳۱ تصویب گردید. مؤسسه حسابرسی هوشیار بهمند به شناسه ملی ۱۰۱۰۰۱۶۸۷۴۶ به سمت بازرس علی‌البدل تا پایان سال مالی و مؤسسه ارقام نگر اریا به شناسه ملی ۱۰۱۰۰۶۱۷۶۳۲ به سمت بازرس اصلی تا پایان سال مالی انتخاب گردیدند. روزنامه کثیرالانتشار کیهان جهت نشر آگهی‌های شرکت تعیین گردید.

سازمان ثبت اسناد و املاک کشور
اداره ثبت شرکت‌ها و موسسات غیرتجاری تهران

آگهی تغییرات شرکت سهامی خاص کار و تصویر صنعت به شناسه ملی ۱۰۱۰۰۵۴۴۵۸۲ و به شماره ثبت ۱۴۵۷۹

به استناد صورتجلسه هیئت‌مدیره مورخ ۱۴۰۲/۰۲/۰۶ تصمیمات ذیل اتخاذ شد آقای هرمان جوزف کنرادی به شماره فراگیر ۷۲۷۵۶۴۷۱ به سمت نایب‌رئیس هیئت‌مدیره تا تاریخ ۱۴۰۴/۰۲/۰۶و به سمت مدیرعامل تا تاریخ ۱۴۰۴/۰۲/۰۶ آقای برنداستفان اشمیتز به شماره فراگیر ۹۱۷۰۹۰۷۱ به سمت رئیس هیئت‌مدیره تا تاریخ ۱۴۰۴/۰۲/۰۶ خانم بریگیت مارگرت جینه وندیپوت به شماره فراگیر ۹۱۷۰۹۲۰۴ به سمت عضو اصلی هیئت‌مدیره تا تاریخ ۱۴۰۴/۰۲/۰۶ انتخاب گردیدند. هیئت‌مدیره به اتفاق آراء اعضای حاضر مقرر داشت که کلیه چک‌ها، سفته‌ها، بروات، قراردادها و به‌طور کلی اسنادی که برای شرکت ایجاد تعهد یا از شرکت سلب حق می‌نماید توسط مدیرعامل شرکت با حق توکیل به غیر امضاء و به مهر شرکت ممهور خواهد شد.

سازمان ثبت اسناد و املاک کشور
اداره ثبت شرکت‌ها و مؤسسات غیرتجاری تهران

آگهی تغییرات مؤسسه غیرتجاری دانشگران رهایی‌افروز تهران به شناسه ملی ۱۴۰۰۶۴۵۳۹۲۱ و به شماره ثبت ۴۰۴۹۵

به استناد صورتجلسه هیئت‌مدیره مورخ ۱۴۰۳/۰۳/۰۵ و مجوز شماره ۹۱۷/۰۳۱/۸۹۰۳۹ مورخ ۱۴۰۳/۵/۲۱ از اداره کل بهزیستی استان تهران تصمیمات ذیل اتخاذ شد خانم بتول نعمتی قلعه‌مسکن به شماره ملی ۰۰۳۵۵۰۶۱۱۳ به سمت عضو علی‌البدل هیئت‌مدیره خانم جیران صالحی به شماره ملی ۰۰۶۱۰۹۳۶۱۰ به سمت خزانه دار و عضو اصلی هیئت‌مدیره آقای مجتبی صالحی به شماره ملی ۰۰۷۴۷۴۳۷۰۸ به سمت مدیرعامل و نایب‌رئیس هیئت‌مدیره خانم زهرا مزرعه به شماره ملی ۱۷۵۷۲۸۸۴۹۱ به سمت رئیس هیئت‌مدیره تا تاریخ ۱۴۰۶/۰۳/۰۵ انتخاب گردیدند کلیه اوراق و اسناد بهادار و تعهدآور شرکت از قبیل چک سفته بروات قراردادها و عقود اسلامی و همچنین کلیه نامه‌های عادی و اداری با امضای مدیرعامل و رئیس هیئت‌مدیره همراه با مهر شرکت معتبر می‌باشد.

سازمان ثبت اسناد و املاک کشور
اداره ثبت شرکت‌ها و مؤسسات غیرتجاری تهران

آگهی تغییرات موسسه غیر تجاری انجمن سرطان‌های دستگاه ادراری تناسلی به شناسه ملی ۱۴۰۱۰۰۳۳۹۰۲ و به شماره ثبت ۵۱۶۴۱

به استناد صورتجلسه هیئت‌مدیره مورخ ۱۴۰۲/۰۲/۳۰ به موجب مجوز از اداره کل (اداره کل سازمان‌های مردم نهاد) وزارت کشور برابر با شماره مجوز ۱۸۳۷۹۵در تاریخ ۱۴۰۲/۰۹/۰۱ تصمیمات ذیل اتخاذ شد اعضای هیئت مدیره برای مدت ۲ سال انتخاب گردیدند آقای محسن آیتی به کد ملی ۰۸۸۸۹۷۷۶۷۰ به‌عنوان رئیس هیئت مدیره آقای محمدعلی سامت به کد ملی ۴۳۲۱۹۹۸۵۸۱ به‌عنوان نایب‌رئیس هیئت مدیره آقای حسن فکور مطلق به کد ملی ۰۰۳۹۰۹۲۲۳۲ به‌عنوان عضو اصلی هیئت مدیره و خزانه‌دار آقای سید علی مؤمنی به کد ملی ۰۰۶۲۷۲۳۸۹۸ به‌عنوان عضو اصلی هیئت مدیره آقای محمدرضا نوروزی به کدملی ۴۳۲۳۳۲۵۸۵۱ به‌عنوان عضو اصلی هیئت مدیره و مدیرعامل کلیه اسناد و اوراق بهادار و تعهدآور با امضای مدیرعامل و خزانه دار و در غیاب خزانه دار با امضای رئیس هیئت مدیره و با مهر انجمن معتبر خواهد بود.

سازمان ثبت اسناد و املاک کشور
اداره ثبت شرکت‌ها و مؤسسات غیرتجاری تهران

آگهی تغییرات شرکت با مسئولیت محدود مهندسی و تامین پترو امین ارشد خوشنام به شناسه ملی ۱۴۰۰۶۷۰۲۵۸۵ و به شماره ثبت ۵۰۸۲۹۹

به استناد صورتجلسه مجمع عمومی فوق‌العاده مورخ ۱۴۰۲/۱۰/۲۶ تصمیمات ذیل اتخاذ شد: موضوع فعالیت شرکت به شرح ذیل تغییر یافت و ماده مربوطه دراساسنامه اصلاح گردید. انجام امور مهندسی و طراحی و مشاوره مهندسی و نظارت در مراحل طراحی پایه و تفصیلی و مهندسی خرید و مهندسی ساخت. تامین کالا داخلی و خارجی و انجام امور بازرگانی اعم از خرید و فروش و واردات و صادرات کالاها و قطعات مجاز. ساخت و مدیریت ساخت و نصب و راه‌اندازی و بهره‌برداری و انجام تعمیرات و بازرسی‌های دوره‌ای در پروژه‌های نفت و گاز و پتروشیمی و تجهیزات مرتبط، صنایع و کارخانه‌های صنعتی، معادن و صنایع معدنی و استخراج و استحصال فلزات و تجهیزات مورد نیاز، آب و فاضلاب، صنایع نیروگاهی، صنایع و تجهیزات حمل‌ونقل و ساختمانی و صنایع وابسته به آنها از طریق مشارکت با موسسات و شرکتهای داخلی و خارجی و اخذ نمایندگی آنها و همچنین اخذ وام و تسهیلات بانکی و گشایش اعتبارات در صورت لزوم در صورت ضرورت قانونی انجام موضوعات پس از اخذ مجوزهای لازم.

سازمان ثبت اسناد و املاک کشور
اداره ثبت شرکت‌ها و مؤسسات غیرتجاری تهران

آگهی تغییرات شرکت مهندسی و تامین پترو امین ارشد خوشنام با مسئولیت محدود به شماره ثبت ۵۰۸۲۹۹ و شناسه ملی ۱۴۰۰۶۷۰۲۵۸۵

به استناد صورتجلسه مجمع عمومی شرکا مورخ ۱۳۹۷/۱۰/۰۱ تصمیمات ذیل اتخاذ شد: محل شرکت در واحد ثبتی تهران به آدرس: شهرستان تهران، بخش مرکزی، شهر تهران، توحید، کوچه شهید محمود طاهر نیا، بن بست معصومی، پلاک ۱۳، طبقه دوم، واحد غربی کد پستی ۱۴۵۷۸۹۳۵۷۱ تغییر یافت و ماده مربوطه در اساسنامه اصلاح گردید. موضوع شرکت به شرح ذیل تغییر یافت و ماده مربوطه در اساسنامه اصلاح گردید. امور پیمانکاری، مشاوره، تامین کالا و خدمات در صورت نیاز پس از اخذ مجوزهای لازم.

سازمان ثبت اسناد و املاک کشور
اداره ثبت شرکت‌ها و مؤسسات غیرتجاری تهران

آگهی‌های روزنامه کیهان
۳۳۱۱۰۲۰۸ - ۳۳۱۱۹۲۳۶ - ۳۳۱۱۰۲۱۰
۳۳۹۰۳۹۹۹ - ۳۳۱۱۰۲۰۲ - ۳۳۱۱۸۰۵۲