پای رئیس‌جمهور به مشکلات کاراته باز شد!

رئیس برکنار شـــده هیئت کاراته آذربایجان شرقی گفت: از رئیس‌جمهور کشـــورمان می‌خواهیم که به مشکلات کاراته که در شهر خودش اتفاق افتاده ورود و آنها را حل کند.

محمد افســری دیــروز در گفت‌وگویی با خبرگــزاری آنا، درخصوص آخرین وضعیت هیئت کاراته اســتان آذربایجان شرقی و شکایتی که بابت برکناری‌اش کرده بود اظهار داشت: دیروز حبیب مقصودی مدیرکل ورزش اســتان آذربایجان شرقی با یک دستور احساسی دستور شکستن قفل‌های ساختمان هیئت کاراته استان را داد و قفل جدید زدند. من هم امروز صبح با مراجعه به دادستانی حکم گرفتم تا بلافاصله وضعیت قفل‌های ساختمان به حالت سابق بازگردد و هیئت به من تحویل داده شود.

وی ادامه داد: همچنین از اداره کل ورزش و جوانان خواستند اگر حکم عزل اینجانب محمد افسری رئیس هیئت کاراته را در اختیار دارند، آن را به دادستانی تحویل دهند. فردا صبح دفتر هیئت کاراته استان را به من تحویل می‌دهند. موضوع دیگر هم این اســت که ما در آســتانه مسابقات انتخابی تیم ملی کاراته در اردبیل هســتیم و بودجه برگزاری مسابقات دست من اســت. بچه‌های کاراته بی‌بضاعت هستند و با این وضعیت شرایط برگزاری مسابقات معلق است.

رئیس هیئت کاراته اســتان آذربایجان شــرقی تصریح کرد: مدیرکل ورزش اســتان ناشــی اســت و هرج و مرجی را برای مقاصد مزدا صوفی سرپرست فدراسیون کاراته ایجاد کرده است. از آقای پزشکیان رئیس‌جمهور کشورمان می‌خواهیم که به مشکلات کاراته که در شهر خودش اتفاق افتاده ورود و آنهــا را حل کند. دلیلی ندارد که دیروز با دســتور مدیرکل قفل‌ها شکسته شــود و امروز با حکم دادستانی بخواهیم شرایط را به حالت قبل برگردانیم.

چراغ سبز کارتال برای تمدید با ۲ مدافع

سرمربی ترک‌تبار قرمزها خواستار تمدید قرارداد دو مدافع این تیم شده است.

پرسپولیس که فصل جاری را با حاشیه و جدایی چهره‌های تاثیرگذار خود آغاز کرده بود، نهایتا در لیگ برتر، جام‌حذفی، سوپرجام و لیگ نخبگان آسیا ناکام ماند تا مدافع قهرمانی لیگ برتر، فصل ناامیدکننده‌ای را پشت سر بگذارد.

از همین رو باشگاه پرسپولیس خیلی زود کار خود را برای تقویت این تیم و حضور پرقدرت در فصل بعد آغاز کرد. اســماعیل کارتال سرمربی ترک‌تبار پرسپولیس که در زمستان هدایت این تیم را برعهده گرفت، لیست بازیکنان موردنظر خود را به باشگاه ارائه داده و سرخ‌پوشان تا این لحظه با ۲ بازیکن به توافق نهائی رسیده‌اند.

باشگاه پرسپولیس با نظر سرمربی ترک‌تبار خود به دنبال تمدید برخی از بازیکنان کنونی خود نیز اســت. کارتال قصد دارد استخوان‌بندی خط دفاعی پرســپولیس را حفظ کند. از همین رو از باشــگاه خواسته تا قرارداد مرتضی پورعلی‌گنجی و محمدحسین کنعانی‌زادگان دو مدافع باسابقه این تیم تمدید شود. از طرفی با توجه به مصدومیت گئورگی گولسیانی و آسیب‌دیدگی کهنه این بازیکن از ناحیه زانو، کارتال عذر مدافع گرجســتانی را خواسته و برخلاف پورعلــی گنجی و کنعانی‌زادگان، قرارداد گولســیانی با سرخ‌پوشــان تمدید نخواهد شد و این مدافع گلزن که بهترین گلزن خارجی قرمزهاست بعد از ۳ فصل از این تیم جدا خواهد شد.

VAR در اصفهان همیشگی شد

دستگاه VAR اختصاصی سپاهان به نقش‌جهان رسید تا نماینده اصفهان از این تکنولوژی به‌طور دائمی بهره‌مند شود.

تیم فوتبال ســپاهان یکی از اصلی‌ترین تیم‌های خواســتار و پیگیر VAR برای قضاوت بازی‌هایش در لیگ برتر و سایر رقابت‌ها بود که در نهایت راه‌حل را در خرید دستگاه اختصاصی و نصب دائمی آن در ورزشگاه نقش‌جهان یافت تا دست‌کم در دیدارهای خانگی بابت امکان بازبینی صحنه‌ها و داوری خیالش راحت باشد.دیروزVAR اختصاصی طلایی‌ها به اصفهان رسید و باحضور نماینده فدراســیون فوتبال و نظارت شــرکت اروپایی در ورزشگاه نقش‌جهان نصب و راه‌اندازی شــد. با فعالســازی گارانتی این دســتگاه، VAR اختصاصی باشگاه سپاهان آماده بهره‌برداری در مسابقات است.

اکنون ســپاهان پس از گل‌گهر دومین باشگاه با var اختصاصی است، اما اســتفاده از این تکنولوژی برای هر دو تیم در بازی‌هایشــان احتیاج به تأیید کمیتــه داوران دارد و این کمیته بایــد داور و کمک داور وی‌ای‌آر را تعیین و اعزام کند.

برنامه بازی‌های مرحله نیمه‌نهائی لیگ اروپا

دور رفت
پنجشنبه ۱۱ اردیبهشت ۱۴۰۴
* اتلتیک‌بیلبائو.....منچستریونایتد
* تاتنهام..... بودو گلیمت نروژ

دور برگشت
پنجشنبه ۱۸ اردیبهشت ۱۴۰۴
* منچستریونایتد.....اتلتیک‌بیلبائو
* بودو گلیمت نروژ.....تاتنهام

دیدار فینــال لیگ اروپا ۲۵-۲۰۲۴ نیز روز ۳۱ اردیبهشــت ۱۴۰۴ در ورزشگاه متروپولیتانوی شهر مادرید برگزار می‌شود.

اداره ثبت اسناد و املاک حوزه ثبت ملک همدان- ناحیه دو
هیئت موضوع قانون تعیین تکلیف وضعیت ثبتی اراضی و ساختمانهای فاقد سند رسمی

آگهــی موضوع ماده ۳ قانون و مــاده ۱۳ آیین نامه قانون تعیین تکلیف وضعیــت ثبتی و اراضی و ساختمانهای فاقد سند رسمی برابر رای شماره ۱۴۰۳۶۰۳۲۶۰۳۴۰۰۵۱۵۹ هیئت اول/دوم موضوع قانون تعیین تکلیف وضعیت ثبتی اراضی و ساختمانهای فاقد سند رسمی مستقر در واحد ثبتی حوزه ثبت ملک همدان- ناحیه دو تصرفات مالکانه بلامعارض متقاضی آقای رضا کاظمی مســتقیم فرزند فضلعلی بشــماره شناسنامه ۵ صادره از رزن ششدانگ یک قطعه باغ محصور با کاربری کشاورزی به مســاحت ۹۹ / ۴۹۴۹ متر مربع از پلاک فرعی ۱۰ اصلی حومه ۲ همدان پلاک ۱۴۹۹ فرعی از ۱۰ اصلی واقع در حومه۲ اراضی گراچقا خریداری از مالک رســمی (مع الواسطه) آقای صاحبعلی نظری محرزگردیده اســت. لذا به منظور اطلاع عموم مراتب در دو نوبت به فاصله ۱۵ روز آگهی می‌شود در صورتی که اشــخاص نسبت به صدور سند مالکیت متقاضی اعتراضی داشته باشند می‌توانند از تاریخ انتشــار اولین آگهی به مدت دو ماه اعتراض خود را به این اداره تســلیم و پس از اخذ رســید، ظرف مدت یک ماه ازتاریخ تسلیم اعتراض، دادخواست خود را به مراجع قضائی تقدیم نمایند. بدیهی است در صورت انقضای مدت مذکور و عدم وصول اعتراض طبق مقررات سند مالکیت صادر خواهد شد.

تاریخ انتشار نوبت اول: ۱۴۰۴/۱/۲۷ تاریخ انتشار نوبت دوم ۱۴۰۴/۲/۱۱

م الف: ۱۹۷ **علیرضا غلامی**
سرپرست اداره ثبت اسناد و املاک شهرستان همدان- ناحیه دو

آگهی فقدان سند مالکیت

نظر به اینکه آقای/خانم غلامرضا خسروجردی به استناد دو برگ استشهادیه گواهی‌شده منضم به تقاضای کتبی جهت دریافت سند مالکیت المثنی نوبت اول به این اداره مراجعه کرده و مدعی است سند مالکیت ششدانگ خانه شماره ۱۱۶ فرعی جدا شده از ۱۳ اصلی واقع در بخش ۳ سبزوار که متلعق به نامبرده می‌باشد بعلت نقل مکان مفقود شده است با بررسی دفتر املاک معلوم شد مالکیت فوق‌الذکر سند تکبرگ به شماره مسلسل ۶۲۸۰۶۸- و شناسه- ذیل شماره ثبت ۵۴۹۰۸ دفتر ۳۱۶ صفحه ۲۰۳ سند صادر و تسلیم شده است دفتر املاک بیش از این حکایتی ندارد. لذا به استناد ماده ۱۲۰ آئین‌نامه قانون ثبت مراتب یک نوبت آگهی و متذکر می‌گردد هرکس نسبت به ملک مورد آگهی معامله‌ای انجام داده یا مدعی وجود سند مالکیت نزد خود باشد بایستی ظرف مدت ده روز از تاریخ انتشار این آگهی اعتراض کتبی خود را به پیوست اصل سند مالکیت یا سند معامله رسمی به این اداره تسلیم نماید. بدیهی است در صورت عدم وصول اعتراض در مهلت مقرر و یا وصول اعتراض بدون ارائه سند مالکیت یا سند معامله رسمی نسبت به صدور سند مالکیت المثنی و تسلیم آن به متقاضی اقدام خواهد شد. -برابر سند رهنی ۱۰۰۸۰۴ مورخ ۱۳۹۰/۰۷/۰۵ در رهن بانک صادرات می‌باشد. تاریخ انتشار: ۱۴۰۴/۰۲/۱۱

م الف: ۷۷۹ **رئیس ثبت اسناد و املاک سبزوار- علی آب‌باریکی**

آغاز هفته بیست و هشتم لیگ برتر فوتبال

تکلیف تیم‌های قهرمان و سقوط‌کننده مشخص می‌شود؟

انگیزه‌های متفاوت تراکتور و سپاهان در بالای جدول

دیدارهای هفته بیست‌وهشــتم لیــگ برتر در شــرایطی از امروز با انجام ۴ دیدار آغاز می‌شود که شاید تکلیف تیم‌های قهرمان و سقوط‌کننده مشخص شود.

بازی‌های هفته بیست و هشــتم لیگ برتر فوتبال طی امروز و فردا(جمعه) با انجام هشت دیدار در شهرهای مختلف کشور برگزار می‌شــود. هر چند امروز حساس‌ترین بازی در قعر جدول برگزار می‌شــود ولی فردا (جمعه) تقابل تراکتور در قزوین با شــمس‌آذر و میزبانی ســپاهان با تیم ســخت کوش سپاهان چه بســا تکلیف معادله قهرمانی را مشخص کند. ســپاهان پس از وداع با جام حذفی و شکســت مقابل ملوان تمام توان خود را به کار خواهد بست تا با کسب نایب قهرمانی لیگ برتر جواز صعود به پلی اف لیگ نخبگان آسیا را به‌دســت آورد. توقف یا شکست سپاهان برابر گل گهر از یــک طرف به قهرمانی تراکتور کمک خواهد کرد و از طرف دیگر امید را برای تیم پرســپولیس زنــده خواهد کرد تا به کسب رده دوم جدول چشم داشته باشد.

چادرملو اردکان– فولاد خوزستان
نیم نگاه یحیی به جایگاه پرسپولیس

چادرملو در ۵ بازی آخرش فقط یک برد مقابل ذوب‌آهن به‌دست آورده ولی آن‌ها با متوقف‌کردن تراکتور صدرنشین باعث هیجان بیشتر در بالای جدول شدند.

این تیــم اکنون بــا ۳۲ امتیاز در رده هشــتم جدول لیگ ایســتاده و می‌خواهد اولین فصــل حضورش در لیگ را با رتبه‌ای تک‌رقمی به پایان برســاند؛ بنابراین مقابل تیم منسجم فولاد بسیار با انگیزه است تا بازنده نشود زیرا ممکن است دو، سه پله در جدول لیگ پایین بیاید.

فولادخوزســتان هم هفته گذشته در دیداری جنجالی در خانه مقابل تراکتور تبریز شکســت خورد تا همچنان با ۴۸ امتیاز در رده چهارم و پشــت سرپرسپولیس باقی بماند. فولادی‌ها نیم‌نگاهی به جایگاه سوم جدول دارند. بازی رفت را فولاد ۲ بر یک برد.

فولاد در ۵ بازی آخرش ۳ برد، یک مساوی و یک باخت دشــت کرده. آن‌ها ظاهرا برای فصــل آینده می‌خواهند در بین مدعیان قهرمانی باشد و به‌تازگی نیز اعلام شده یحیی گل‌محمدی فصل آینده نیز در فولاد حضور خواهد داشت.

ناسجی مازندران– هوادار تهران
جدال برای بقا در تقابل بدترین‌ها

دو تیمی که شــاید فقط روی کاغذ شــانس بقا داشته باشند در قائمشــهر به مصاف هم خواهند رفت و تا آخرین لحظه تلاش می‌کنند. البته وضعیت نساجی کمی بهتر است، قرمزپوشان شهر خسته با ۲۱ امتیاز در رده پانزدهم جدول قرار دارند و هوادار با یک امتیاز کمتر قعرنشین است.

مســاوی این ۲ تیم ســودی برای هیچ‌کــدام نخواهد داشــت و هر ۲ برای برد تلاش می‌کنند تا شــاید به‌صورت معجزه‌آســایی در لیگ برتر ماندگار شوند. تیم بازنده در این مسابقه شاید اولین تیم رسمی ســقوط‌کننده به لیگ یک باشــد زیرا سرنوشــت آن‌ها به نتایج تیم‌های بالاتر از جمله مس رفسنجان بستگی دارد.

در حال حاضر مس رفسنجان و شمس‌آذر قزوین و حتی استقلال خوزستان روی کاغذ در خطر سقوط هستند و همه این تیم‌ها باید بازنده شــوند و هوادار و نســاجی باید همه بازی‌ها را ببرند تا در لیگ بمانند؛ احتمالی نزدیک به صفر!

مس رفسنجان- پرسپولیس
سرخپوشان پایتخت به دنبال انتقام

این بازی آن‌قدر که برای مس مهم اســت شــاید برای پرســپولیس اهمیت نداشته باشد چون مس برای بقا نیاز به امتیاز دارد ولی پرســپولیس با نتایجی که رقم خورده، دیگر حتی روی کاغذ هم شــانس قهرمانی لیــگ برتر را ندارد و فقط برای دفاع از اعتبارش بازی می‌کند و دلخوش به اینکه رتبه ســومی لیگ را حفظ کند! از ســویی دیگر با توجه به حذف سپاهان از جام حذفی، تیم سوم لیگ هم شانسی برای حضور در لیگ قهرمانان سطح دو آسیا ندارد.

بــازی رفت دو تیم را مس رفســنجان با نتیجه عجیب ۳ بــر یک برد ولی هر ۲ تیم تغییرات زیادی نســبت به آن بازی در کادرفنی خود داشــته‌اند. آن زمان مسعود شجاعی هدایت مس را برعهده داشــت و گاریدوی اســپانیایی نیز سرمربی پرســپولیس بود اما بعد از آن باخت گاریدو برکنار شد. حالا کارتال مقابل قاتل گاریدو قرار می‌گیرد.

در بــازی رفت هیچ‌کس انتظار نداشــت مس در تهران برنــده شــود و اکنون کمتر کســی منتظر باخــت دوباره پرسپولیس است ولی فوتبال بازی غیرقابل پیش‌بینی است.

سرخپوشــان پایتخــت بعد از باخت ۲ بــر صفر مقابل ســپاهان درآزادی زیر فشار انتقادها قرار گرفته‌اند. سیروس پورموســوی، سرمربی مس هم روش بازی با تیم‌های بزرگ را خوب بلد است.

علی علیپور ۱۰ گله به همراه امیرحســین حسین‌زاده، مهاجم تراکتور در صدر گلزنان رقابت شانه‌به‌شــانه‌ای برای کســب عنوان آقای گلی دارند و علیپــور باید در این بازی گل بزند تا حداقــل خیالش بابت گرفتن کفش طلای لیگ راحت باشد و به پرســپولیس هم کمک کند تا دست پر از رفسنجان برگردد.

استقلال خوزستان– خیبرخرم‌آباد؛ رؤیای هشتم شدن

هفته گذشته خیبر با شکست‌دادن نساجی جشن بقا در لیگ برتر گرفت و اکنون با خیالی آسوده به اهواز سفر کرده. اســتقلال خوزستان اما درگیر حاشــیه شده و حتی کمیته انضباطی باشگاه ۲ بازیکن این تیم را فعلا کنار گذاشته و به محمود مطلق‌زاده و محمد آبشک اجازه تمرین نداده است.

با این حال مدیران استقلال خوزستان می‌گویند شرایط تیم عادی اســت و میزان پرداختی به بازیکنان هم کمتر از ســایر تیم‌های لیگ برتر نیســت. امیر خلیفه‌اصل سرمربی بی‌حاشیه، جوان و پرتلاش استقلال خوزستان تلاش می‌کند که در آخرین بازی‌های لیــگ نیز نتایج خوبی بگیرد چون او هم خیالش برای فصل آینده راحت اســت و قراردادش را تمدید کرده است.

خیبر ۳۱ امتیازی در رده دهم و بالاتر از استقلال تهران و اســتقلال خوزستان ۳۰ امتیازی قرار دارد و شاید مساوی نتیجه مطلوبی برای هر ۲ باشد. بازی رفت را خیبر برد. برنده این بازی شانس صعود تا رتبه هشتم جدول لیگ را دارد.

برنامه هفته بیست و هشتم لیگ برتر فوتبال
پنجشنبه ۱۱ اردیبهشت ۱۴۰۴
* چادرملو اردکان.....فولاد (ساعت۱۹:۱۵)
* نساجی مازندران.....هوادار (ساعت۱۹:۱۵)
* مس رفسنجان.....پرسپولیس (ساعت۱۹:۱۵)
* استقلال خوزستان.....خیبر خرم‌آباد (ساعت ۱۹:۳۰)

جمعه ۱۲ اردیبهشت ۱۴۰۴
* استقلال.....آلومینیوم اراک (ساعت۱۸:۱۵)
* ملوان.....ذوب‌آهن (ساعت ۱۸:۳۰)
* شمس‌آذر قزوین.....تراکتور (ساعت ۱۹:۳۰)
* سپاهان.....گل‌گهر سیرجان (ساعت ۱۹:۳۰)

جدول رده‌بندی لیگ برتر فوتبال– جام خلیج فارس

تیم	بازی	برد	مساوی	باخت	گلها	تفاضل	امتیاز
۱. تراکتور	۲۷	۱۹	۴	۴	۴۷-۱۵	۳۲	۶۱
۲. سپاهان	۲۷	۱۵	۱۱	۱	۴۳-۱۷	۲۶	۵۶
۳. پرسپولیس	۲۷	۱۵	۶	۶	۳۵-۱۹	۱۶	۵۱
۴. فولاد	۲۷	۱۴	۶	۷	۳۲-۲۷	۵	۴۸
۵. گل‌گهرسیرجان	۲۷	۹	۱۱	۷	۱۹-۱۵	۴	۳۸
۶. ملوان	۲۷	۱۰	۶	۱۱	۲۸-۲۸	۰	۳۶
۷. ذوب آهن	۲۷	۸	۱۱	۸	۲۴-۲۴	۰	۳۵
۸. چادرملو اردکان	۲۷	۸	۸	۱۱	۲۱-۲۶	-۵	۳۲
۹. آلومینیوم اراک	۲۷	۶	۱۳	۸	۲۵-۲۴	۱	۳۱
۱۰. خیبر خرم آباد	۲۷	۸	۷	۱۲	۲۳-۲۹	-۶	۳۱
۱۱. استقلال	۲۷	۶	۱۲	۹	۲۴-۲۹	-۵	۳۰
۱۲. استقلال خوزستان	۲۷	۶	۱۲	۹	۱۷-۲۵	-۸	۳۰
۱۳. شمس آذر قزوین	۲۷	۷	۸	۱۲	۲۲-۳۳	-۱۱	۲۹
۱۴. مس رفسنجان	۲۷	۶	۹	۱۲	۲۳-۳۳	-۱۰	۲۷
۱۵. نساجی مازندران	۲۷	۳	۱۲	۱۲	۱۲-۲۲	-۱۰	۲۱
۱۶. هوادار	۲۷	۴	۸	۱۵	۱۶-۴۵	-۲۹	۲۰

دنیامالی: برای افزایش تعداد طلاهای المپیک برنامه داریم

وزیر ورزش با اشاره به میانگین تعداد مدال‌های طلای ایران در هر دوره بازی‌های المپیک بعد از انقلاب اسلامی، بر برنامه‌ریزی برای افزایش آن تاکید کرد.

احمد دنیامالی وزیر ورزش دیروز در حاشــیه هیئت دولت گفت: ورزش ایران بعد از پیروزی انقلاب اســلامی در ۱۰ دوره بازی‌های المپیک شرکت داشته است. در هر دوره هم به طور میانگین ۲ و ۴ دهم مدال طلا کسب کرده‌ایم. البته مدال‌های دیگری هم داشته‌ایم. وی تاکید کرد: در تلاش هستیم به گونه‌ای برنامه‌ریزی کنیم تا میزان مدال‌های طلا را افزایش دهیم.

دنیامالی همچنین تصریح کرد: در حوزه برخی رشــته‌های ورزشــی ظرفیت‌های خوبی داریم و قرار است با عراق تبادل داشته باشیم. با خیلی از تیم‌های کشورهای همسایه در ایران اردوهای مشترک داریم.

رد پیشنهادهای میلیاردی عربستان و چین از سوی حسن رنگرز

سرمربی تیم ملی کشتی فرنگی پیشنهاد قابل توجه عربستان و چین را برای هدایت تیم‌های ملی این کشور رد کرد.

تیم ملی کشــتی فرنگی ایران با هدایت حســن رنگرز نمایش درخشانی در بازی‌های المپیک ۲۰۲۴ پاریس داشت. شاگردان رنگرز در این رقابت‌ها موفق به کسب ۲ مدال طلا، یک نقره و یک برنز شدند. با توجه به عملکرد خوب رنگرز در تیم ملی کشتی فرنگی ایران، عربستان و چین درخواست خود را برای به خدمت گرفتن رنگرز اعلام کردند و مصرانه خواستار حضور او در کشورشان شدند.

عربستان و چین هر کدام پیشنهاد ۱۲ تا ۱۵ هزار دلار حقوق ماهیانه را به رنگرز ارائه دادند اما در نهایت رنگرز حاضر به قبول هیچ‌کدام از این پیشنهادات میلیاردی نشــد تا با قدرت به کار خود در تیم ملی ادامه بدهد. البته عربســتان قبل از المپیک نیز خواستار جذب رنگرز شده بود. رنگرز در سال‌های گذشته سابقه فعالیت در کشور مراکش را داشته است.

اقدام عجیب در اعزام فوتسال بانوان به چین

در شرایطی که چهار بازیکن از اردوی تیم ملی فوتسال بانوان خط خورده‌اند، فدراسیون فوتبال اقدامی عجیب را در این باره در دستور کار قرار داده است.

تیم ملی فوتسال بانوان برای حضور در جام ملت‌های آسیا امشب عازم چین می‌شود. مراسم بدرقه این تیم روز گذشته برگزار شد تا ملی‌پوشان با روحیه در این تورنمنت شرکت کنند. فروزان سلیمانی سرمربی تیم ملی ابتدا ۱۸ بازیکن را به اردو دعوت کرد و در نهایت با خط زدن ۴ نفر، ۱۴ بازیکن را برای حضور در این مسابقات برگزید. نکته اما این است که با وجود خط خوردن ۴ نفر قرار است آنها هم با تیم به چین بروند. طبق اطلاعاتی که در اختیار خبرنگار تسنیم قرار دارد، با این ۴ بازیکن تماس گرفته و به آنها گفته شده که همراه تیم به چین بیایند. اینکه چرا چنین اتفاقاتی رخ داده و چه کسی این کار را کرده سؤالی است که فدراسیون فوتبال باید به آن پاسخ دهد.

اگر بنا به سفر این ۴ نفر به چین بود، چرا اصلاً از تیم ملی خط خوردند و حالا که در لیست مسافران نهائی حضور ندارند چرا باید همراه تیم بروند؟ فدراسیون فوتبال که مشکلات مالی دارد چرا چنین اقدامی را انجام داده است؟ قرار است توریست به چین اعزام شود یا بازیکنانی که بتوانند بازی کنند؟ در شرایط اقتصادی کنونی و با مشکلات عدیده مالی این تصمیم‌گیری‌ها بر اساس چه متر و معیاری گرفته می‌شود و چه کسانی این کارها را انجام می‌دهند؟ آیا مهدی تاج به عنوان رئیس فدراسیون فوتبال از این ماجرا اطلاع دارد؟

سومین دوره جام ملت‌های فوتسال بانوان آسیا از ۱۶ تا ۲۸ اردیبهشت ماه به میزبانی شهر هوهوت کشور چین برگزار می‌شود و تیم ملی فوتسال زنان ایران با ویتنام، هنگ‌کنگ و فیلیپین همگروه است.

ارکان نظام جامع باشگاه‌داری تعیین شد

با تصویب مجلس شورای اسلامی ارکان نظام جامع باشگاه‌داری تعیین شد.

نمایندگان مجلس در جلسه علنی امروز ماده ۳ لایحه نظام جامع باشگاه‌داری را به شرح زیر تصویب کردند.

ماده ۳- ارکان نظام جامع عبارت است از:
۱- وزارت
۲- فدراسیون‌ها
۳- باشگاه‌های ورزشی
۴- باشگاه‌های ورزشی حرفه‌ای
۵- اتحادیه باشگاه‌های ورزشی
۶- اتحادیه باشگاه‌های ورزشی حرفه‌ای

نمایندگان مجلس در ماده ۱ لایحه نظام جامع باشــگاه‌داری در بخش اصطلاحات و اختصــارات تصویب کرده بودند که «نظام جامع، ســندی اســت قانونی مبین ارکان باشــگاه‌داری ورزشی کشور که در چارچوب مقررات تعیین‌شده در راستای اجرای قانون اهــداف، وظایف و اختیــارات وزارت ورزش و جوانان مصوب ۱۳۹۹/۶/۱۶ تدوین شــده است.»

محرومیت ۴ ساله ملی‌پوش مطرح قایقرانی به دلیل دوپینگ

«سیده پریسا موســوی، ملیکا تیموری» ۲ ورزشکار رشته پاورلیفتینگ و «عادل مجللی» ملی‌پوش رشــته قایقرانی، هر کدام از سوی شورای صدور رای ستاد ملی مبارزه با دوپینگ ایران به ۴ سال محرومیت مواجه شدند.

شورای صدور رای ستاد ملی مبارزه با دوپینگ ایران «سیده پریسا موسوی» و «ملیکا تیموری» از رشته ورزشی پاورلیفتینگ و « عادل مجللی» ورزشکار رشته کانو از قایقرانی را ۴ سال از فعالیت در تمامی حوزه‌های ورزشی محروم کرد. عادل مجللی مدال برنز کانوی دونفره بازی‌های آسیایی ۲۰۲۲ هانگژو را به‌دست آورده بود. او دو برنز بازی‌های آسیایی و برنز قهرمانی جهان و ۵ طلا، ۳ نقره و ۳ برنز قهرمانی آسیا را هم در کارنامه دارد.

در مورد «عادل مجللی» ورزشکار رشــته قایقرانی (کانو) که در تاریخ ۱۴۰۳/۳/۲ در شــهر تهران و در شرایط خارج از مسابقه (OOC) مورد نمونه‌گیری قرار گرفت، وجود ماده ممنوعه «ملدونیوم» از کلاس S۴ لیســت روش‌ها و مواد ممنوعه وادا در نمونه وی، توسط آزمایشگاه مورد تایید قرار گرفت. پس از صدور رای ۴ ساله محرومیت توسط شورای صدور رای و اعتراض ورزشکار، پرونده وی در شورای استیناف ایران نادو مطرح و رای محرومیت ۴ ســاله وی مورد تایید قرار گرفت. از این رو به اســتناد مــاده ۱-۱-۲-۱۰ قوانین ملی مبارزه با دوپینگ، شورای استیناف ایران نادو این ورزشکار را از تاریخ ۱۴۰۳/۴/۲۴ لغایت ۱۴۰۷/۴/۲۳به مدت ۴ سال از کلیه فعالیت‌های ورزشی محروم کرد.

تکلیف ملی‌پوش سبک وزن در مغولستان مشخص می‌شود

اعزام ۱۰ فرنگی کار ایران به سومین مرحله مسابقات رنکینگ اتحادیه جهانی

کشتی فرنگی ایران در راه حضور در رقابت‌های قهرمانی جهان، با ۱۰ فرنگی‌کار عازم سومین مرحله رقابت‌های رنکینگ در مغولستان می‌شود.

سومین مرحله مسابقات رنکینگ اتحادیه جهانی کشتی از ۸ تا ۱۱ خرداد به میزبانی اولان‌باتور پایتخت مغولستان برگزار می‌شود و تیم کشتی فرنگی ایران نیز با ۱۰ فرنگی کار عازم این رقابت‌ها خواهد شد. از میان ۷ ملی‌پوشی که حضورشان در مسابقات قهرمانی جهان ۲۰۲۵ قطعی شده است، علی احمدی‌وفا در ۶۰، محمدمهدی کشتکار در ۶۳، دانیال سهرابی در ۷۲، علیرضا عبدولی در ۷۷ و علیرضا مهمدی در وزن ۸۷ کیلوگرم، ۵ فرنگی‌کار اعزامی ایران به این رقابت‌ها هستند تا ضمن محک توسط کادر فنی تیم ملی، بتوانند جایگاه خود را در رنکینگ ارتقا دهند.

همچنین در وزن ۵۵ کیلوگرم طبق چرخه انتخابی تیم ملی، پویا دادمرز و آرمین شمسی‌پور عازم این مسابقات می‌شوند تا در نهایت ملی‌پوش ســبک وزن ایران در رقابت‌های قهرمانی جهان معرفی شــود. در وزن ۸۲ کیلوگرم، محمد علی گرایی، محمد ناقوسی و غلامرضا فرخی با هدف انتخاب ملی‌پوش ایران در این وزن، عازم مسابقات رنکینگ مغولستان خواهند شد. ترکیب تیم کشتی فرنگی اعزامی ایران به این رقابت‌ها به شرح زیر است:

وزن ۵۵ کیلوگرم..... پویا دادمرز، آرمین شمسی‌پور
وزن ۶۰ کیلوگرم..... علی احمدی‌وفا
وزن ۶۳ کیلوگرم..... محمدمهدی کشتکار
وزن ۷۲ کیلوگرم..... دانیال سهرابی
وزن ۷۷ کیلوگرم..... علیرضا عبدولی
وزن ۸۲ کیلوگرم..... محمدعلی گرایی، محمد ناقوسی و غلامرضا فرخی
وزن ۸۷ کیلوگرم..... علیرضا مهمدی

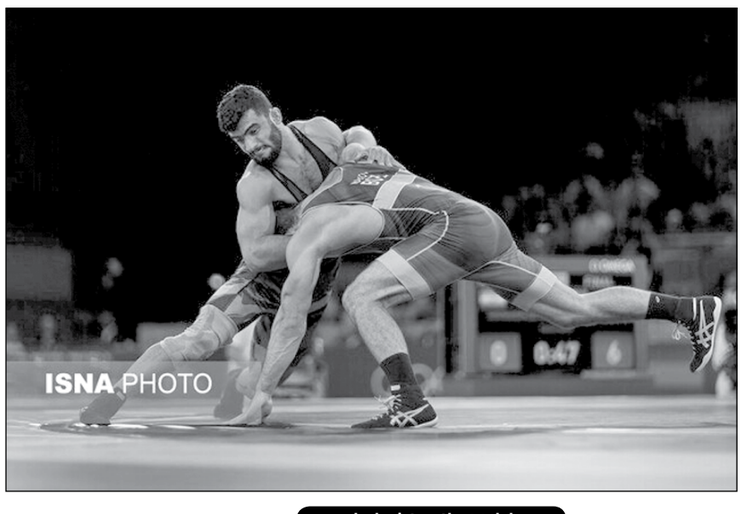

شهرداری گرگان؛ فاتح نخستین بازی فینال بسکتبال

بازی نخست از سری فینال لیگ برتر بســکتبال ایران به سود شهرداری گرگان به پایان رسید.

بازی نخست از سری فینال لیگ برتر بسکتبال ایران، عصر دیروز بین دو تیم شهرداری گرگان و طبیعت اسلامشهر در سالن آزادی تهران برگزار شد و با نتیجه ۸۱ بر ۷۸ به سود شهرداری گرگان به پایان رسید.

شهرداری در کوارترهای دوم و سوم، ۱۹ بر ۱۸ و ۲۸ بر ۱۷ برنده شد و نتیجه کوارترهای اول و چهارم، ۲۹ بر ۲۳ و ۱۴ بر ۱۱ به ســود طبیعت بود. سینا واحدی ۲۰ امتیاز و ایوان بووا ۲۱ امتیاز و ۱۴ ریباند برای طبیعت کسب کردند و گلن کازی ۲۴ امتیاز و ارسلان کاظمی ۹ امتیاز و ۱۷ ریباند برای شهرداری گرگان کسب کردند.

برنامه ادامه سری فینال لیگ برتر به شرح زیر است:
* طبیعت اسلامشهر ..... شهرداری گرگان (جمعه - ۱۲ اردیبهشت، ساعت ۱۶)
* شهرداری گرگان ..... طبیعت اسلامشهر (دوشنبه - ۱۵ اردیبهشت، ساعت ۱۶)
* شهرداری گرگان ..... طبیعت اسلامشهر (چهارشنبه - ۱۷ اردیبهشت، ساعت ۱۶)
* طبیعت اسلامشهر ..... شهرداری گرگان (پنجشنبه - اول خرداد، ساعت ۱۶)

فینال فصل گذشته لیگ برتر بسکتبال هم میان دو تیم طبیعت و شهرداری گرگان برگزار شد. در آن دیدار طبیعت در مجموع ۳ بر ۲ پیروز شد و به عنوان قهرمانی دست یافت.

خواندنی از ورزش ایران

*** مهلت ثبت‌نام از نامزدهای انتخابات فدراســیون کاراته، بعدازظهر دیروز به پایان رســید و ۱۸ نفر اقدام به نام‌نویسی کردند. اســامی نفراتی که برای پست ریاست فدراسیون کاراته ثبت‌نام کرده‌اند به شرح زیر است: حبیب رشادی، یونس مظلومی، علی قاسمی، علی شاکری، محمد سرکوهکی، نبی فتحی، امیر مهدی‌زاده، هومان عسکری، محمدمهدی عطایی، سیدحسن طباطبایی، علیرضا خسروی، مسعود رهنما، علی محمد محمدی شیخلر، احمد شقاقی، اسماعیل جبله، احمد مبارکی، سعید نصراللهی و بهرام آقاخانی. زمان برگزاری انتخابات ریاست فدراسیون کاراته هنوز مشخص و اعلام نشده است.**

* امیر طلوع‌کیان از ســوی فدراسیون جهانی والیبال به ریاســت کمیته کنترل مسابقات قهرمانی مردان زیر ۲۱ سال جهان در چین منصوب شد. بیست‌وسومین دوره مسابقات والیبال قهرمانی مردان زیر ۲۱ سال جهان از ۳۰ مرداد تا ۹ شهریور سال جاری به میزبانی چین برگزار می‌شــود. فدراســیون جهانی والیبال طی نامه‌ای به صورت رســمی، امیر طلوع‌کیان را به عنوان رئیس کمیته کنترل این مسابقات معرفی کرد. طلوع‌کیان در سال گذشته نیز ریاست کمیته کنترل مسابقات قهرمانی زیر ۱۷ سال جهان در بلغارستان را برعهده داشــت و ماه گذشته نیز از سوی FIVB مســئول برگزاری هفته سوم لیگ ملت‌ها در اسلوونی شد. چین (میزبان)، ایران (مدافع عنوان قهرمانی)، کره، ژاپن، اندونزی و قزاقستان (تیم‌های دوم تا پنجم آسیا)، تونس، مصر و مراکش (سه تیم برتر آفریقا)، فرانسه، بلغارستان، چک، اوکراین، ایتالیا و ترکیه (شــش تیم برتر اروپا)، برزیل، کلمبیا و آرژانتین (ســه تیم برتر آمریکای جنوبی)، ایالات متحده آمریکا، کانادا، کوبا و پورتوریکو (چهار تیم برتر آمریکای شــمالی، مرکزی و کارایب)، و لهســتان و تایلند (دو تیم برتر از رده‌بندی جهانی زیر ۲۱ ســال که از صعود به این مســابقات در جریان رقابت‌های قاره‌ای بازمانده بودند) ۲۴ تیم شرکت‌کننده در مسابقات قهرمانی مردان زیر ۲۱ سال جهان هستند.

حدیث دشت عشق

شهید مدافع حرم سجاد دهقان:

امان از بی‌بصیرتی!

شــهید مدافع حرم سرگرد پا