کیهان

چهارشنبه ۲۹ بهمن ۱۴۰۴ □ ۲۹ شعبان ۱۴۴۷ □ ۱۸ فوریه ۲۰۲۶

۱۲ صفحه (نیازمندی‌ها در صفحه ٤)

سال هشتادو چهارم □ شماره ۲۴۰۸۱ □ تکشماره ۱۰۰۰۰ تومان

مقام مسئول شرکت نفت در گفت‌وگو با کیهان مطرح کرد

حل مشکل کمبود گاز ۵ استان با راه‌اندازی میدان گازی توس

- زاکانی: براساس وظیفه انسانی از زنان سرپرست خانوار بازار جنت حمایت می‌کنیم.
- اطلاعیه پلیس درباره نحوه فعالیت واحدهای صنفی و اماکن عمومی در ماه رمضان.
- شرکای تجاری جدید؛ راهکار خنثی‌سازی تحریم ایران.
- برنامه‌ریزی برای حضور ۳۰۰ هزار دانش‌آموز در اردوهای راهیان نور و پیشرفت.
- آثار تک‌نرخی شدن ارز به نرخ خوراک پتروشیمی‌ها رسید.

[صفحات ۴ و ۱۰]

گزارش خبری تحلیلی کیهان

نسخه یمنی طوفان‌الاقصی در انتظار رژیم صهیونیستی

- کشف مقادیر زیادی بمب و موشک از داعش در عملیات مشترک حشدالشعبی و ارتش عراق.
- گزارش نیویورک‌تایمز از ورود جهان به عصر خطرناک هسته‌ای.
- معلمان در فرانسه دست از کار کشیدند.
- دردسرهای اورانیوم غنی‌شده فرانسه برای دولت نیجر.
- دورخیز روسیه برای حمله گسترده به اوکراین.

[صفحه آخر]

رهبر انقلاب در دیدار هزاران نفر از مردم آذربایجان شرقی:

خطرناک‌تر از ناو آمریکا سلاحی است که آن را به قعر دریا می‌فرستد

- مردم بدون دغدغه به زندگی و کسب و کار خود بپردازند. اگر تهدیدی وجود دارد، دستگاه‌های خنثی‌کننده تهدید هم وجود دارد.
- دستگاه‌های قضائی و امنیتی موظفند دسته اصلی اغتشاشگران مفسد و کسانیکه «با حرف و تحلیل و عمل» با دشمن همراهی می‌کنند را محاکمه و مجازات کنند.
- مسئولین تلاش‌های خود را دو برابر کنند. وجود این تورم و سقوط ارزش پول ملی به این اندازه غیرمنطقی است.
- راهپیمایی‌های عجیب ۲۲دی و ۲۲بهمن امسال از «آیات الهی» است.

[صفحه ۳]

در دومین روز رزمایش کنترل هوشمند تنگه هرمز مطرح شد

دریادار تنگسیری: برای بستن تنگه هرمز آماده‌ایم

[صفحه ۱۱]

نکته

فرمول کودتا در ایران ناکار آمد است

◆ صفحه ۲

بازتاب گسترده بیانات رهبر معظم انقلاب در رسانه‌های جهان

◆ صفحه ۳

پزشکیان در مراسم دانش‌آموختگی دانشگاه افسری و تربیت پلیس امام حسن مجتبی(ع):

تمامی سازمان‌ها، وزارتخانه‌ها و نهادها باید در تعامل سازنده با نیروهای انتظامی قرار گیرند

◆ صفحه ۱۱

شهادت مأمور نیروی انتظامی شهرستان ایذه در پی درگیری با اشرار مسلح

◆ صفحه ۱۰

برگزاری مراسم اربعین شهدای فتنه آمریکایی – صهیونیستی در مصلای تهران

◆ صفحه ۱۱

نوبت اول

«اطلاعیه»

سازمان منطقه آزاد اروند
معاونت فنی و زیربنایی

سازمان منطقه آزاد اروند خرمشهر- آبادان در راستای اجرای طرح‌های عمرانی و زیر بنایی و توسعه زیرساخت های منطقه در نظر دارد طرح بلوار طالقانی حدفاصل میدان پرستار تا بلوار بیت المقدس خرمشهر واقع در بخش ۳ خرمشهر و ۴ آبادان را برابر نقشه پیوست احداث نماید. بدینوسیله از مالکین محترم و صاحبان حقوق قانونی (که ملک آنان در مسیر طرح مزبور قرار گرفته و دارای سند رسمی و حقوق قانونی هستند) دعوت به‌عمل می آید ظرف مهلت یک ماه از تاریخ این اطلاعیه نسبت به مراجعه و تشکیل پرونده در سازمان منطقه آزاد اروند اقدام نمایند. مالکین محترم جهت کسب اطلاعات بیشتر به سازمان منطقه آزاد اروند واقع در بلوار خرمشهر - آبادان (علی ابن ابیطالب(ع)) روبروی امور برق ناحیه جنوب- ساختمان مرکزی (مدیریت اطلاعات جغرافیایی و شهرسازی - اداره املاک و اراضی) مراجعه نمایند.

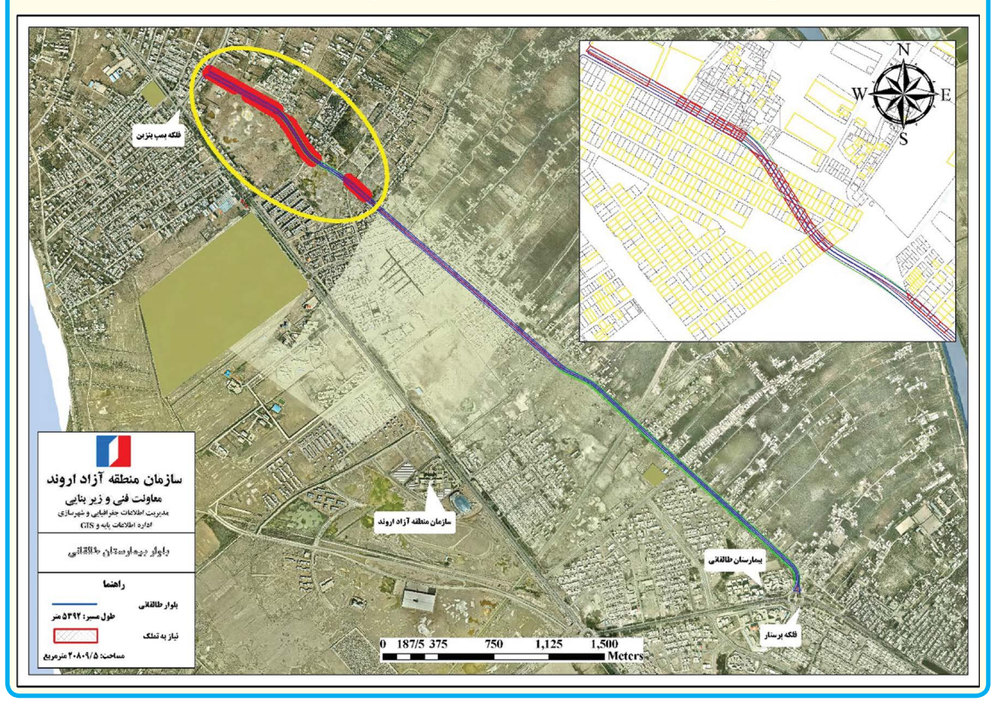

آگهی تغییرات شرکت سهامی خاص طوفان ماشین به شناسه ملی ۱۰۱۰۱۴۳۴۴۰۳ و به شماره ثبت ۹۹۴۵۱

به استناد صورتجلسه مجمع عمومی عادی سالیانه مورخ ۱۴۰۴/۰۲/۰۸ تصمیمات ذیل اتخاذ شد: خانم پری‌ناز پناهی به شماره ملی ۰۰۳۹۱۶۶۳۶۸ به سمت عضو اصلی هیئت‌مدیره تا تاریخ ۱۴۰۶/۰۲/۰۸ آقای جهانشاه ناظمیان به شماره ملی ۰۰۳۹۵۸۲۴۳۴ به سمت عضو اصلی و رئیس هیئت‌مدیره تا تاریخ ۱۴۰۶/۰۲/۰۸ خانم لیلا ناظمیان به شماره ملی ۴۷۱۰۳۱۵۰۲۷ به سمت نایب‌رئیس هیئت‌مدیره و مدیرعامل تا تاریخ ۱۴۰۶/۰۲/۰۸ انتخاب گردیدند. کلیه اوراق و اسناد تعهدآور از قبیل، چک، سفته، برات و عقود اسلامی و اوراق عادی کلاً با امضاء رئیس هیئت‌مدیره به تنهائی همراه با مهر شرکت معتبر می‌باشد. آقای غلامرضا سلیمانزاده‌فرد به شماره ملی ۰۳۲۰۲۲۸۲۲۳ به سمت بازرس اصلی و آقای وحید امیری‌طلب به شماره ملی ۰۳۲۳۴۴۷۰۱۵ به سمت بازرس علی‌البدل تا پایان سال مالی انتخاب گردیدند. روزنامه کثیرالانتشار کیهان جهت نشر آگهی‌های شرکت تعیین گردید. ترازنامه و حساب سود و زیان سال مالی منتهی به ۱۴۰۳/۱۲/۳۰ به تصویب رسید.

سازمان ثبت اسناد و املاک کشور
اداره ثبت شرکت‌ها و مؤسسات غیرتجاری تهران

نوبت اول

شرکت ملی پخش فرآورده‌های نفتی ایران
منطقه یزد

شماره مجوز در سامانه ستاد: ۲۰۰۴۰۹۱۵۲۳۰۰۰۰۱۱
آگهی مناقصه عمومی یک مرحله‌ای با ارزیابی کیفی بصورت یکپارچه مرحله اول

مناقصه‌گزار: شرکت ملی پخش فرآورده‌های نفتی ایران - منطقه یزد

موضوع مناقصه	مبلغ برآورد اولیه (ریال)	مبلغ تضمین شرکت در فرآیند ارجاع کار (ریال)	مهلت دریافت اسناد از سامانه ستاد از تاریخ چاپ تا تاریخ	زمان و مکان جلسه توجیهی	مهلت بارگذاری پاکات در سامانه ستاد تا تاریخ	تاریخ بازگشایی پاکات ارزیابی	تاریخ بازگشایی سایر پاکات
مناقصه واگذاری حجمی/ زمانی اداره امور سوختگیری هواپیمایی منطقه	۹۷,۷۵۸,۵۱۲,۱۷۵	۴,۸۸۸,۰۰۰,۰۰۰	۱۴۰۴/۱۲/۰۴ ساعت ۱۶	۱۴۰۴/۱۲/۱۱ ساعت ۹:۳۰ صبح سالن کنفرانس مناقصه‌گزار	۱۴۰۴/۱۲/۱۸ ساعت ۱۶	۱۴۰۴/۱۲/۱۹ ساعت ۸	۱۴۰۴/۱۲/۲۴ ساعت ۹:۳۰

متقاضیان می‌توانند از تاریخ ۱۴۰۴/۱۱/۲۹ نسبت به دریافت اسناد این مناقصه، از طریق درگاه سامانه تدارکات الکترونیک دولت (ستاد) اقدام نمایند. لازم به ذکر است کلیه مراحل این مناقصه از دریافت اسناد مناقصه تا بارگزاری اسناد و ارائه پیشنهاد مناقصه‌گران و بازگشایی پاکات از طریق درگاه ستاد به آدرس www.setadiran.ir انجام خواهد شد. لازم است متقاضیان در صورت عدم عضویت قبلی، در سایت مذکور ثبت‌نام نموده و نسبت به دریافت گواهی امضای دیجیتال جهت شرکت در مناقصه اقدام نمایند.

تضمین شرکت در فرایند ارجاع کار باید به مدت سه ماه از تاریخ تسلیم پیشنهاد معتبر باشد و مطابق فرمت تحویلی در اسناد مناقصه ارائه گردد.

آدرس مناقصه‌گذار: یزد–خیابان کاشانی– جنب پمپ بنزین– شرکت ملی پخش فرآورده‌های نفتی منطقه یزد تلفن: ۳۶۲۳۲۰۳۹ و ۳۶۲۴۶۸۶۸-۰۳۵

شرایط متقاضیان:

۱- اعضای هیئت مدیره شرکت پیمانکاری باید ترکیبی از تخصص‌های عملیاتی، ایمنی و آتش نشانی، فنی و کنترل کیفیت باشند.
۲- اساسنامه شرکت پیمانکاری باید موید ارتباط رسته کاری پیمانکار با وظایف محوله باشد.
۳- ارائه تصویر کلیه صفحات اساسنامه شرکت و کارت ملی و شناسنامه مدیرعامل و اعضای هیئت مدیره شرکت و تصویر ثبت آگهی شرکت به همراه آخرین تغییرات در روزنامه رسمی و کد اقتصادی و شناسه ملی الزامی است. ارائه گواهی امضاء صاحبان امضاء مجاز الزامی می‌باشد.
۴- دارا بودن و ارائه گواهینامه تایید صلاحیت کار معتبر از اداره کل تعاون، کار و رفاه اجتماعی استان محل فعالیت در یکی از رسته‌های خدمات عمومی، فضای سبز، امور تأسیساتی، امور ایاب و ذهاب باشد.
۵- آخرین مهلت طرح پرسش و رفع ابهام توسط مناقصه گران تا قبل از جلسه توجیهی مناقصه (ساعت ۹:۳۰ مورخ ۱۴۰۴/۱۲/۱۱ می‌باشد)
۶- احراز امتیاز قابل قبول بر اساس معیارهای ارزیابی توانمندی HSE
۷- احراز امتیاز قابل قبول در ارزیابی کیفی (حداقل ۵۰ امتیاز)
۸- اولویت در شرایط یکسان با انتخاب پیمانکاران بومی و استانی و همچنین بکارگیری نیروهای بومی و استانی با اولویت محل سکونت نزدیک‌تر در شرایط برابر از نظر علمی و تجربی می‌باشد.
۹- کلیه مستندات ارائه شده اصل و یا برابر اصل باشد.
۱۰- قیمت‌ها متناسب با کالای ساخت داخل با لحاظ کیفیت ارائه گردد (خرید کالای خارجی که مشابه تولید داخلی دارند ممنوع می‌باشد)
۱۱- تکمیل و بارگذاری کلیه مستندات ارزیابی کیفی مطابق توضیحات مشروحه برگ راهنما درج شده در سامانه ستاد مورد تاکید و الزامی می‌باشد.
۱۲- در این مناقصه فصل چهارم دستورالعمل ارزیابی مالی و فرآیند قیمت متناسب در مناقصات صنعت نفت منضم به نامه شماره ۱۵۰-۲۰/۲ مورخ ۱۴۰۴/۰۴/۳۱ وزیر محترم نفت (پیوست اسناد مناقصه) ملاک تعیین قیمت متناسب و برنده مناقصه خواهد بود.
۱۳- کلیه پیمانکاران می بایست حداقل تا ۷۲ ساعت قبل از بارگذاری پاکات صورتجلسه توجیهی را دریافت و با علم و آگاهی کامل اعلام نرخ نمایند.

تاریخ چاپ نوبت اول: ۱۴۰۴/۱۱/۲۹ تاریخ چاپ نوبت دوم: ۱۴۰۴/۱۲/۰۲

شناسه آگهی: ۲۱۲۹۲۹۰ شناسه نوبت چاپ: ۲۸۳۴۵۸۱

روابط عمومی شرکت ملی پخش فرآورده‌های نفتی ایران منطقه یزد

آگهی تغییرات شرکت سهامی خاص آلارمکو به شناسه ملی ۱۰۱۰۱۲۷۹۷۹۶ و به شماره ثبت ۸۳۳۶۸

به استناد صورتجلسه هیئت‌مدیره مورخ ۱۴۰۲/۱۲/۲۲ تصمیمات ذیل اتخاذ شد آقای محمود تبریزیان به شماره ملی ۰۰۴۴۲۷۳۰۰۲ به سمت رئیس هیئت‌مدیره تا تاریخ ۱۴۰۴/۱۲/۲۲و به سمت عضو اصلی هیئت‌مدیره تا تاریخ ۱۴۰۴/۱۲/۲۲ آقای مجید تبریزیان به شماره ملی ۰۰۴۴۳۵۳۲۷۸ به سمت نایب‌رئیس هیئت‌مدیره تا تاریخ ۱۴۰۴/۱۲/۲۲و به سمت عضو اصلی هیئت‌مدیره تا تاریخ ۱۴۰۴/۱۲/۲۲ آقای ایرج خزانه دارلو به شماره ملی ۰۰۴۵۳۶۷۴۹۳ به سمت عضو اصلی هیئت‌مدیره تا تاریخ ۱۴۰۴/۱۲/۲۲و به سمت مدیرعامل تا تاریخ ۱۴۰۴/۱۲/۲۲ آقای ارشیا تبریزیان به شماره ملی ۰۴۵۳۴۴۶۵۲۳ به سمت عضو اصلی هیئت‌مدیره تا تاریخ ۱۴۰۴/۱۲/۲۲ انتخاب گردیدند مقرر شد کلیه چکها و بروات و اوراق بهادار و همچنین کلیه اسنادی که به نحوی برای شرکت تعهد آور باشد با امضاء دو نفر از چهار نفر به همراه مهر شرکت معتبر می‌باشد.

سازمان ثبت اسناد و املاک کشور
اداره ثبت شرکت‌ها و موسسات غیرتجاری تهران

آگهی تغییرات شرکت سهامی خاص گروه صنعتی بین‌المللی محصولات پارس به شناسه ملی ۱۰۱۰۲۲۲۰۸۹۸ و به شماره ثبت ۱۷۹۸۶۹

به استناد صورتجلسه هیئت‌مدیره مورخ ۱۴۰۱/۰۷/۰۲ تصمیمات ذیل اتخاذ شد: بهداشت کودک به شناسه ملی ۱۰۱۰۱۱۸۷۳۳۶ به نمایندگی مهدی جمالی به شماره ملی ۱۱۸۹۵۱۶۵۶۱ به سمت نایب‌رئیس‌هیئت‌مدیره تا تاریخ ۱۴۰۲/۰۴/۲۹ ساختمانی افق روشن باربد به شناسه ملی ۱۰۳۲۰۵۵۵۳۱۸ به نمایندگی سیدمحمد مدرس نیا یزدی به شماره ملی ۰۰۴۳۲۶۵۷۸۲ به سمت عضو هیئت‌مدیره تا تاریخ ۱۴۰۲/۰۴/۲۹ تدبیر پردازان پاسارگاد شرق به شناسه ملی ۱۴۰۰۴۶۸۶۱۹۳ به نمایندگی علی محمدخانی به شماره ملی ۰۰۶۸۴۶۱۷۵۵ به سمت رئیس‌هیئت‌مدیره تا تاریخ ۱۴۰۲/۰۴/۲۹ آقای نیکپوی قاسملو دارنده کدملی ۰۰۳۶۸۹۸۳۲۵ به سمت مدیرعامل (خارج از اعضاء) تا تاریخ ۱۴۰۲/۰۴/۲۹ انتخاب گردیدند. کلیه اسناد و اوراق بهادار و تعهدآور شرکت از قبیل چک، سفته، بروات، قراردادها و عقود اسلامی با امضای دو نفر از بین اعضای هیئت‌مدیره، مدیرعامل، خانم سمیرا جعفریان دارنده کدملی ۰۳۲۳۶۶۱۵۹۹ با سمت مدیر امور اداری یا خانم لیدا چراغیان دارنده کدملی ۴۹۴۹۹۷۴۱۷۳ به سمت مدیر حسابرسی داخلی متفقاً ممهور به مهر شرکت معتبر می‌باشد. ضمناً مکاتبات عادی و اداری نیز با امضای هر یک از نفرات بالا به تنهایی ممهور به مهر شرکت معتبر است. اختیارات هیئت‌مدیره به شرح ذیل به مدیرعامل تفویض گردید: بجز بندهای ۲، ۳، ۵، ۹، ۱۱، ۱۶، ۱۷ و ۲۰ ماده «۴۱» اساسنامه کلیه اختیارات مشروحه در ماده مذکور به مدیرعامل تفویض گردید.

سازمان ثبت اسناد و املاک کشور
اداره ثبت شرکت‌ها و موسسات غیرتجاری تهران

آگهی تغییرات شرکت سهامی خاص ایجاد کاران مهر به شناسه ملی ۱۰۱۰۱۷۳۸۶۳۴ و به شماره ثبت ۱۳۰۵۴۶

به استناد صورتجلسه مجمع عمومی عادی به‌طور فوق‌العاده مورخ ۱۴۰۴/۰۱/۲۴ تصمیمات ذیل اتخاذ شد: آقای میثم نژاد رمضانی به شماره ملی ۰۳۲۲۷۴۷۵۹۷ به سمت نایب‌رئیس هیئت‌مدیره و مدیرعامل تا تاریخ ۱۴۰۶/۰۱/۲۳ آقای عادل دیانت‌پور شالکوهی به شماره ملی ۰۰۷۳۸۹۷۸۴۱ به نمایندگی از شرکت فناوری مالی کارآفرین امید به شناسه ملی ۱۰۱۰۱۷۳۸۵۴۱ به سمت رئیس هیئت‌مدیره تا تاریخ ۱۴۰۶/۰۱/۲۳ آقای عباس سعادتی به شماره ملی ۳۸۷۴۴۸۰۱۷۸ به نمایندگی از شرکت فناوری اطلاعات کارآفرین خاص به شناسه ملی ۱۴۰۱۲۴۵۱۷۶۹ به سمت عضو اصلی هیئت‌مدیره تا تاریخ ۱۴۰۶/۰۱/۲۳ انتخاب گردیدند. امضاء‌کلیه اوراق و اسناد بهادار و تعهدآور ازجمله چک، سفته، بروات و اسناد و اوراق رسمی و یا عادی تعهدآور با امضاء ثابت مدیرعامل و یکی از اعضای هیئت مدیره ممهور به مهر شرکت و اوراق عادی و مراسلات با امضاء مدیرعامل همراه با مهر شرکت معتبر است. روزنامه کثیرالانتشار کیهان جهت نشر آگهی‌های شرکت تعیین گردید.

سازمان ثبت اسناد و املاک کشور
اداره ثبت شرکت‌ها و مؤسسات غیرتجاری تهران

آگهی تغییرات شرکت سهامی خاص پشتیبانی ایثار به شناسه ملی ۱۰۱۰۱۷۲۹۶۸۳ و به شماره ثبت ۱۲۹۶۳٤

به استناد صورتجلسه هیئت‌مدیره مورخ ۱۴۰۱/۰۵/۰۴ تصمیمات ذیل اتخاذ شد: شرکت مهندسی آماد بهینه ساز به شناسه ملی ۱۰۱۰۲۲۵۱۷۳۸ به نمایندگی حمیدرضا سلطانی به شماره ملی ۰۰۷۲۹۷۵۵۳۹ به سمت رئیس‌هیئت‌مدیره تا تاریخ ۱۴۰۳/۰۵/۰۴ شرکت خدماتی تحقیقاتی ساتر سبز به شناسه ملی ۱۰۱۰۲۲۶۲۳۹۱ و به نمایندگی محمد تقوی به شماره ملی ۰۹۱۹۸۶۲۴۰۳ به سمت نایب‌رئیس هیئت‌مدیره تا تاریخ ۱۴۰۳/۰۵/۰۴ شرکت گروه طلیعه سبز جهان به شناسه ملی ۱۰۱۰۲۸۵۳۶۵۰ به نمایندگی محمد حسن نوری زادگان به شماره ملی ۰۰۳۵۲۱۸۳۸۱ به سمت مدیرعامل و عضو هیئت‌مدیره تا تاریخ ۱۴۰۳/۰۵/۰۴ انتخاب گردیدند. کلیه اوراق و اسناد بهادار و تعهدآور شرکت از قبیل چک سفته برات قراردادها و عقود با امضاء ثابت مدیرعامل به همراه مدیر مالی (آقای سعید غلامی) و یا یکی از اعضا هیئت‌مدیره همراه با مهر شرکت و اوراق عادی و مکاتبات اداری با امضاء مدیرعامل همراه با مهر شرکت معتبر خواهد بود.

سازمان ثبت اسناد و املاک کشور
اداره ثبت شرکت‌ها و موسسات غیرتجاری تهران

آگهی تغییرات شرکت سهامی خاص آسان الکترونیک غدیر به شناسه ملی ۱۰۱۰۳۶۹۵۵۵۵ و به شماره ثبت ۳۲۹۹۸۲

به استناد صورتجلسه مجمع عمومی عادی به‌طور فوق‌العاده مورخ ۱۴۰۱/۱۲/۲۷ تصمیمات ذیل اتخاذ شد موسسه حسابرسی و خدمات مدیریت تدبیر محاسب آریا به شناسه ملی ۱۰۱۰۳۸۷۵۴۹۰ به سمت بازرس اصلی تا پایان سال مالی آقای نوید رحمانی به شماره ملی ۲۹۲۰۲۱۳۴۹۰ به سمت بازرس علی‌البدل تا پایان سال مالی انتخاب گردیدند.

سازمان ثبت اسناد و املاک کشور
اداره ثبت شرکت‌ها و موسسات غیرتجاری تهران

آگهی‌های روزنامه کیهان

۳۳۱۱۲۲۹۱
۳۳۹۴۲۰۰۰
۳۳۱۱۲۱۹۵
۳۳۹۱۰۹۱۴
۳۳۱۱۳۰۸۵
۳۳۹۱۱۵۶۶
۳۳۹۱۰۸۶۴