اخبار کوتاه از فوتبال

سقوط استقلال به رده ششم با شکست مقابل گل‌گهر

تیم فوتبال استقلال درحالی که دیروز از گل‌گهر میزبانی می‌کرد، مقابل حریف خود تن به شکست داد تا آبی‌ها دومین شکست فصل خود را متحمل شوند و به رده ششم جدول سقوط کنند.

هفته پانزدهم رقابت‌های فوتبال لیگ برتر باشگاه‌های کشور با شکست خانگی استقلال مقابل گل‌گهر سیرجان به اتمام رسید. در این دیدار که از ساعت ۱۶:۳۰ در ورزشگاه شهدای شهر قدس برگزار شد استقلال با نتیجه یک بر صفر شکست خورد. پوریا شهرآبادی در دقیقه ۳۷ برای گل‌گهر موفق به گلزنی شد.

با نتیجه‌ای که در این بازی رقم خورد، شاگردان ریکاردو ساپینتو ۲۲ امتیازی مانده و با تنزل به جایگاه ششم جدول رده‌بندی لیگ برتر از جمع مدعیان کورس قهرمانی عقب ماندند. گل‌گهر نیز با ۲۳ امتیاز به رده چهارم صعود کرد.

*ترکیب استقلال: آنتونیو آدان، صالح حردانی، روزبه چشمی(کاپیتان) (۸۰- محمدرضا آزادی)، امیرمحمد رزاقی‌نیا (۵۵- علیرضا کوشکی)، دوکنز نازون، منیر الحدادی، سامان فلاح، حسین گودرزی (۸۰- سعید سحرخیزان)، عارف غلامی، یاسر آسانی و اسماعیل قلی‌زاده (۷۷- محمدحسین اسلامی).

داور: مرتضی منصوریان

اخطار: یاسر آسانی از استقلال و امیر جعفری و پوریا لطیفی‌فر از گل‌گهر

بازی با حملات استقلال شروع شد، ولی اثر خاصی نداشت. در ادامه، بازی مثل هوای سرد شهر قدس پیش رفت و کمتر خطراتی روی دروازه‌ها ایجاد شد، اما گل‌گهری‌ها خلاف جریان بازی روی غفلت مدافعان استقلال با ضربه سر پوریا شهرآبادی به گل رسیدند. در ادامه استقلال سعی می‌کرد لایه‌های دفاعی گل‌گهر را باز کند که موفق نبود و این تیم حریف بود که رو به شوت‌زنی آورد تا بلکه به گل دوم برسد. بازی در نیمه نخست با همان تک گل شهرآبادی به سود گل‌گهر به پایان رسید.

در دقایق ابتدائی نیمه دوم، گل‌گهر می‌توانست به گل دوم برسد که ضربه سر بازیکن این تیم را آدان در دو ضرب گرفت. لحظاتی بعد استقلال صاحب موقعیت شد که ضربه امیرمحمد رزاقی‌نیا را فرزین گروسیان با واکنش عالی دفع کرد. استقلال با وجود اینکه بازی را در اختیار داشت خیلی نمی‌توانست از لایه‌های دفاعی گل‌گهر عبور کند. تعویض‌های ساپینتو هم کارساز نبود تا استقلال پس از سه تساوی پیاپی مقابل تیم‌های پرسپولیس، ملوان و خیبر حالا با شکست برابر گل‌گهر سیرجان از کورس مدعیان قهرمانی عقب بماند.

جدول رده‌بندی لیگ برتر فوتبال- جام خلیج فارس

تیم	بازی	برد	تساوی	باخت	گلها	تفاضل	امتیاز
۱.سپاهان	۱۴	۹	۳	۲	۱۷-۶	۱۱	۳۰
۲.پرسپولیس	۱۵	۷	۷	۱	۱۶-۷	۹	۲۸
۳.چادرملو اردکان	۱۵	۶	۶	۳	۱۸-۱۶	۲	۲۴
۴.گل‌گهر سیرجان	۱۵	۶	۵	۴	۱۳-۱۲	۱۱	۲۳
۵.تراکتور	۱۴	۵	۷	۲	۱۸-۸	۱۰	۲۲
۶.استقلال	۱۴	۵	۷	۲	۱۸-۱۲	۶	۲۲
۷.خیبر خرم‌آباد	۱۵	۵	۶	۴	۱۳-۱۲	۱۱	۲۱
۸.ملوان	۱۴	۵	۶	۳	۹-۱۱	-۲	۲۱
۹.فجر سپاسی	۱۵	۴	۶	۵	۱۶-۱۷	-۱	۱۸
۱۰.فولاد	۱۵	۳	۷	۵	۷-۹	-۲	۱۶
۱۱.استقلال خوزستان	۱۵	۴	۴	۷	۱۲-۱۸	-۶	۱۶
۱۲.پیکان	۱۵	۳	۶	۶	۱۱-۱۵	-۴	۱۵
۱۳.آلومینیوم اراک	۱۵	۴	۳	۸	۸-۱۴	-۶	۱۵
۱۴.ذوب آهن	۱۵	۲	۸	۵	۹-۱۳	-۴	۱۴
۱۵.شمس آذر قزوین	۱۵	۱	۱۰	۴	۱۰-۱۳	-۳	۱۳
۱۶.مس رفسنجان	۱۵	۱	۵	۹	۸-۲۰	-۱۲	۸

الشحانیه به منتظری فرصت سرمربیگری می‌دهد؟

تیم فوتبال الشحانیه قطر دومین پیروزی‌اش را با هدایت پژمان منتظری به دست آورد و با این شرایط باید دید باشگاه به او فرصت سرمربیگری دائم خواهد داد یا خیر.

تیم فوتبال الشحانیه، قعرنشین لیگ ستارگان قطر، در هفته یازدهم و پایانی نیم‌فصل اول، با نتیجه‌ای غیر قابل پیش‌بینی الغرافه را با ۳ گل شکست داد. این برد در حالی به دست آمد که هدایت الشحانیه برعهده پژمان منتظری بود. الغرافه صدرنشین جدول لیگ ستارگان است و پیروزی الشحانیه، بازتاب جالبی در رسانه‌های قطری داشت. مدافع سابق تیم ملی و استقلال، به‌تازگی به‌عنوان سرمربی موقت این تیم انتخاب شده است. منتظری هفته گذشته در جام ستارگان قطر هم هدایت الشحانیه را برعهده داشت و موفق شد الدحیل را با نتیجه دو بر صفر شکست دهد.

هنوز باشگاه تصمیمی برای انتخاب سرمربی جدید نگرفته و باید منتظر ماند و دید که آیا الشحانیه به منتظری فرصت سرمربیگری خواهد داد یا اینکه فرد جدیدی را انتخاب می‌کند.

اعلام رسمی قیمت بلیت بازی‌های ایران در جام جهانی ۲۰۲۶

فدراسیون جهانی فوتبال قیمت بلیت مسابقات ایران در مرحله گروهی بیست‌وسومین دوره جام جهانی را اعلام کرد.

فدراسیون جهانی فوتبال (فیفا) به طور رسمی قیمت بلیت دیدارهای تیم ملی فوتبال ایران در گروه G جام جهانی را اعلام کرد. قیمت بلیت‌ها بر اساس دسته‌بندی صورت گرفته متغیر است و ارزان‌ترین آن ۱۴۰ دلار آمریکا (۱۹ میلیون و ۴۳۶ هزار تومان) و گران‌ترین ۵۰۰ دلار آمریکا (۶۹ میلیون و ۴۱۵ هزار تومان) خواهد بود (تبدیل قیمت‌ها براساس قیمت روز دلار است).

طبق اعلام رسمی فیفا؛ این قیمت‌ها شامل تمام مالیات‌های مربوطه می‌شود. سه نوع بلیت دسترسی برای خرید هم موجود است؛ بلیت جایگاه مخصوص افراد ویلچری، بلیت جایگاه مخصوص افراد دارای دسترسی آسان و بلیت مخصوص افراد دارای محدودیت حرکتی.

بر اساس اعلام فیفا، بلیت بازی ایران و نیوزیلند براساس دسته‌بندی و جایگاه ۱۴۰ دلار، ۳۸۰ دلار و ۴۵۰ دلار است.

قیمت بلیت مسابقه ایران و بلژیک طبق دسته‌بندی و جایگاه ۱۸۰ دلار، ۴۰۰ دلار و ۵۰۰ دلار است.

قیمت بلیت‌های دیدار پایانی تیم ملی در مرحله گروهی که مقابل مصر خواهد بود، ۱۸۰ دلار، ۴۰۰ دلار و ۵۰۰ دلار تعیین شده است.

برنامه بازی‌های تیم ملی ایران در بیست‌وسومین دوره جام جهانی به شرح زیر است:

سه‌شنبه ۲۶ خرداد ۱۴۰۵

*ایران.....نیوزیلند(ساعت ۴:۳۰ به وقت تهران- ورزشگاه سو فای لس‌آنجلس)

یکشنبه ۳۱ خرداد ۱۴۰۵

*بلژیک.....ایران(ساعت ۲۲:۳۰ به وقت تهران- ورزشگاه سو فای لس‌آنجلس)

روز شنبه ۶ تیر ۱۴۰۵

*مصر.....ایران(ساعت ۶:۳۰ صبح به وقت تهران- ورزشگاه لومن‌فیلد سیاتل)

برگ سبز خودروی سواری سیستم پراید تیپ صبا(جی،تی،ایکس) به رنگ دودی، روغنی با مدل ۱۳۷۹ وبه شماره موتور ۰۰۱۴۳۵۰۵ وشماره شاسی S ۱۴۱۲۲۷۹۶۲۰۸۵۵ وشماره پلاک ۵۱۹ ط ۶۲- ایران ۱۳ و به مالکیت محمدرضا باقریان مفقود گردیده وازدرجه اعتبار ساقط است.

آگهی موضوع ماده ۳ قانون و ماده ۱۳ آئین نامه قانون تعیین تکلیف وضعیت ثبتی اراضی و ساختمانهای فاقد سند رسمی

برابر رای شماره ۹۶۸۷-۲۴/۸/۱۴۰۴هیئت پنجم موضوع قانون تعیین تکلیف وضعیت ثبتی اراضی و ساختمانهای فاقد سند رسمی مستقر در واحد ثبتی حوزه ثبت ملک بهار تصرفات مالکانه بلامعارض متقاضی آقای علی طیبی آرام فرزند ولی بشماره شناسنامه ۱۹۱۵۹ صادره از بهار در ششدانگ یک قطعه زمین مزروعی به مساحت ۱۴۹۰۰ مترمربع پلاک ۱۲۵۲۰ فرعی از ۱۳۹ اصلی واقع در بخش چهار حوزه ثبت ملک بهار خریداری از مالک رسمی آقای ابراهیم ولی اقبال محرز گردیده است. لذا به منظور اطلاع عموم مراتب در دو نوبت به فاصله ۱۵ روز آگهی می‌شود. در صورتی که اشخاص نسبت به صدور سند مالکیت متقاضی اعتراضی داشته باشند می‌توانند از تاریخ انتشار اولین آگهی به مدت دو ماه اعتراض خود را به این اداره تسلیم و پس از اخذ رسید ظرف مدت یک ماه از تاریخ تسلیم اعتراض،دادخواست خود را به مراجع قضائی تقدیم نمایند. بدیهی است در صورت انقضای مدت مذکور و عدم وصول اعتراض طبق مقررات سند مالکیت صادر خواهد شد.

تاریخ انتشار نوبت اول: ۱۴۰۴/۰۹/۲۳ تاریخ انتشار نوبت دوم: ۱۴۰۴/۱۰/۰۸
۴۱۸ - م الف

حسین مرادی- رئیس ثبت اسناد و املاک بهار

سرمربی تیم ملی کشتی آزاد اعلام کرد

یزدانی در بازگشت به کشتی درخشان ظاهر شد
قاسمپور در ۸۶ کیلوگرم می‌ماند

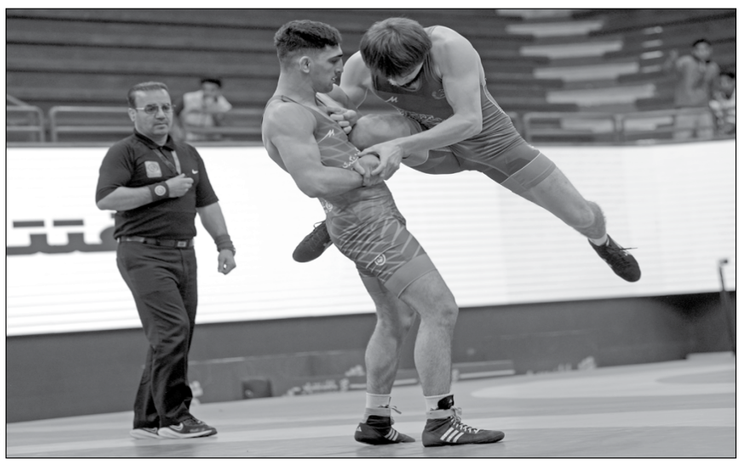

عکس: محمدعلی شیخ‌زاده

سرویس ورزشی-

سرمربی تیم ملی کشتی آزاد می‌گوید که بعد از یک سال و نیم بازگشت به تشک و مسابقه پس از جراحی سنگین، آن هم در شرایطی که حسن یزدانی به ۲ وزن بالاتر رفته، یک کامبک بی‌نظیر بوده که فقط از او برمی‌آید.

رقابت‌های کشتی آزاد بزرگسالان قهرمانی کشور (مرحله اول انتخابی تیم ملی) یادواره ۹۰۰۰ شهید والامقام آذربایجان شرقی و گرامیداشت مربی فقید پرویز مسگری روزهای ۳ لغایت ۵ دی ماه در سالن شش هزار نفری شهید پورشریفی دی تبریز و به میزبان استان آذربایجان شرقی برگزار شد و نفرات برتر اوزان مختلف معرفی شدند.

علی یحیی‌پور در ۵۷ کیلو، رضا مؤمنی در ۶۱ کیلو، پیمان نعمتی در ۶۵ کیلو، ابراهیم الهی در ۷۰ کیلو، امیرمحمد یزدانی در ۷۴ کیلو، مهدی یوسفی در ۷۹ کیلو، علی سوادکوهی در ۸۶ کیلو، ابوالفضل رحمانی در ۹۲ کیلو، مجتبی گلیج در ۹۷ کیلو و مرتضی جان‌محمدزاده در ۱۲۵ کیلوگرم نفرات برتر مسابقات قهرمانی کشور بودند.

در پایان این رقابت‌ها پژمان درستکار سرمربی تیم ملی کشتی آزاد در در تحلیلش از مسابقات قهرمانی کشور گفت: رقابت‌های قهرمانی کشور و مرحله اول انتخابی تیم ملی به پایان رسید. ما در این مسابقات شاهد کشتی‌های خوبی بودیم و جوان‌های مستعدی هم خودشان را به عنوان مدعی مطرح کردند. تمام سرمایه‌های کشتی ایران منهای ۷ مدال‌دار جهانی کرواسی، یونس امامی دارنده مدال طلای بازی‌های اسلامی و حسن یزدانی به واسطه آسیب‌دیدگی که داشت و افتخاراتی که طی ۱۰ سال گذشته برای کشورمان به دست آورده از این میدان معاف بودند. در این رقابت‌ها یک‌سری نتایج رقم خورد که شاید در ابتدا کسی به ذهنش خطور نمی‌کرد.

یزدانی بازگشت خوبی داشت

حالا اما درستکار در گفت‌وگویی که با خبرگزاری آنا داشته، درخصوص بازگشت حسن یزدانی به کشتی گفت: خیلی برگشت خوبی داشت بعد از حدود یک سال و نیم دوری از میدان، انجام عمل جراحی سنگین و دو وزن تغییر؛ بسیار درخشان ظاهر شد و شاید خیلی از علاقه‌مندان به کشتی فکر نمی‌کردند با این اقتدار برگردد. بازگشت بسیار درخشانی داشت و نشان داد واقعا حسن یزدانی است. این یک کامبک بی‌نظیر و استثنایی بود که فکر می‌کنم در تاریخ چنین چیزی نداشتیم. حسن یزدانی نشان داد ۱۰ مدالی که روی سینه‌اش قرار گرفته بی‌دلیل نبوده است.

درستکار افزود: هم ما و هم خود حسن در مورد شرایط وزنی‌اش به ثبات لازم نرسیدیم. باید در اردوها شرکت کند؛ به هرصورت باتوجه به دوری از میدان و تمرینات، شاید آن وضع ایده‌آل را به دست نیاورده، آن چیزی که اول از همه خود او تشخیص دهد، بهترین تصمیم است، چون هیچ کسی اندازه خود یک کشتی‌گیر و آن هم کشتی‌گیر باتجربه‌ای مثل حسن یزدانی نمی‌تواند بهترین تصمیم را برای خودش بگیرد. چون کسی اندازه او از بدنش شناخت ندارد. حسن یزدانی با کوله‌باری از تجربه و ۱۰ مدال جهانی بهتر می‌تواند شرایطش را تشخیص دهد. این فرصت را در اختیار دارد که خودش تصمیم نهائی را بگیرد ما هیچ فشاری به او نمی‌آوریم و هیچ اجباری در کارش نیست. هر تصمیمی بگیرد و در هر وزنی که بخواهد حضور پیدا کند قطعا کادر فنی حمایت می‌کند.

سرمربی تیم ملی کشتی آزاد ادامه داد: حسن یزدانی در چرخه مثل مدال‌داران جهان دیده شده ولی همه مدال‌داران جهان ما هم در تورنمنت شرکت می‌کنند. ما جام یاشاردوغو و دو رنکینگ کرواسی و آلبانی و جام باریگین و بعد از آن قهرمانی آسیا را داریم که همه عنوان‌داران ما در اینها باید حضور پیدا کنند. نمی‌شود یک قهرمان ۴-۵ ماه استراحت کند و قطعا این دوری بیشتر به خودش آسیب می‌زند. حسن یزدانی باتوجه به اینکه از میادین دور بوده و تغییر وزن داده، حالا در هر وزنی که خودش تشخیص بدهد که کشتی بگیرد قطعا به نفع خودش هست که حتما در یک تورنمنت حضور پیدا کند که محک لازم را برای مرحله پایانی انتخابی تیم ملی بخورد.

قاسمپور یکی از کشتی‌گیران شایسته ۸۶ کیلوگرم است

وی در بخش دیگری از صحبت‌هایش با تاکید بر اینکه قاسمپور در وزن ۸۶ کیلوگرم باقی می‌ماند اظهار داشت: شاید انتظار می‌رفت کامران قاسم‌پور در مسابقات کشورهای اسلامی کشتی‌گیر آذربایجان را شکست دهد، هرچند که دژی‌یف هم کشتی‌گیر خوبی است و در جهانی با کامران روی سکوی سوم مشترک ایستاد، اما توقع از کامران بیشتر از اینهاست. فراموش نکنیم او مدل بدنش، مدلی نیست که بخواهد پشت سر هموزن کم کند، شرایط سنی‌اش متفاوت از کشتی‌گیر ۲۱-۲۲ ساله است و هم شرایط بدنی، فیزیک و عضلاتش به گونه‌ای است که وزن کم کردن متوالی بهش لطمه می‌زند. این را باز هم می‌گویم او در مسابقات قهرمانی جهان یک بیماری را با خودش داشت. غدد لنفاوی‌اش عفونت کرده بود که در کشورهای اسلامی باز در اردو تشدید شد. بعد تشخیص داده شد که از دندانش بوده که این عفونت‌ها به بدنش سرایت کرده و آن درمان شد. جمیع جهات باعث شد در ریاض طلا نگیرد. اما مطمئن باشید کامران قاسم‌پور یکی از شایسته‌ترین نفرات برای کسب طلای ۸۶ کیلوگرم جهان است. هرچند او هم باید از فیلتر چرخه انتخابی تیم ملی عبور کند و ما نمی‌توانیم او را انتخاب شده قطعی بدانیم. ضمن اینکه هیچ کشتی‌گیری؛ حتی رحمان عموزاد و امیرحسین زارع هم که مدال طلای جهانی گرفتند نمی‌توانیم بگوییم از الان انتخاب شده‌اند. قطعا اگر کامران به مشکلی نخورد، وقتی ملی‌پوش بشود مطمئن باشید کامران متفاوتی خواهد بود.

درستکار خاطرنشان کرد: قاسم‌پور مدت زیادی بود که وزن کم نکرده بود و این شرایط برای خودش هم تازگی داشت و برای کادر فنی هم همین‌طور بود. ما نباید از واقعیت فرار کنیم. اگر بخواهیم منطق کشتی و علم را در نظر بگیریم این دو مسابقه در این فاصله زمانی کم، نه تنها برای کامران قاسم‌پور، که برای کل تیم خیلی مناسب نبود. برای رحمان عموزاد هم همین‌طور. حالا امیرحسین زارع وزن کم نمی‌کند، ولی برای کلیه کشتی‌گیران در این فاصله کم دو بار در پیک آمادگی قرار گرفتن و وزن کم کردن خیلی شرایط ایده‌آلی نیست ولی یک جایی بچه‌های ما باید برای کشورشان از خودگذشتگی داشته باشند. وقتی سیستم ورزش کشور ما به این بچه‌ها نیاز داشت و، چون این رقابت‌ها برای ورزش کشور حساسیت ویژه داشت، بچه‌ها لبیک گفتند و شرکت کردند فکر نکنید آورده مالی زیادی داشت، نه، بچه‌ها به تیم کشورشان کمک کردند.

ساعی: حتما در انتخابات تکواندو شرکت می کنم

رئیس فدراسیون تکواندو گفت: برای مسابقات بعدی در همه اوزان ۲ یا ۳ نفر را اعزام می‌کنیم و سعی داریم از همین ابتدا امتیازات لازم برای المپیک را جمع کنیم.

هادی ساعی در نشست خبری که در فدراسیون تکواندو برگزار شد، درباره زمان آغاز رقابت‌های کسب سهمیه المپیک گفت: از سال ۲۰۲۶ کلیه مسابقاتی که برگزار می‌شود امتیازاتی برای کسب سهمیه دارد و اولین رویداد ما فجیره کاپ است که بچه‌ها حدود یک ماه است در اردو حضور دارند. سعی می‌کنیم در همه اوزان ۲ یا ۳ نفر را اعزام کنیم و سعی داریم از همین ابتدا امتیازات را جمع کنیم. ساعی درباره در پیش بودن انتخابات فدراسیون تکواندو و این که گفته می‌شود او ۵۳ یا ۵۴ سفر در طول ریاست داشته است و این که گفته می‌شود قرار است سرپرست برای این فدراسیون انتخاب شود؟ گفت: سفرهایی که گفتند من باید کنار تیمم می‌بودم و حضورم الزامی بود. یکی همین سفر جهانی کنیا بود. حضور من خیلی جاها به تیم کمک کرد. رئیس فدراسیونی نیستم در وی‌آی‌پی بنشینم یا با بیزینس بروم. تنها رئیس فدراسیونی هستم که در وارم آپ و سالن مسابقات کنار بچه‌ها بودم. دوستان در گذشته دوبل می‌رفتند چون یک نفر مترجم هم می‌بردند. آقای وزیر هم گفت من در اعزام‌های شما دقت کردم و گفت حتی یک نفر اضافی هم نداشتید. او خاطرنشان کرد: درباره سرپرستی هم یک قانون است اما در فضای مجازی می‌گویند می‌خواهند فلانی را بردارند و سرپرست بگذارند در حالی که قانون است و سرپرست بعد از ۳ ماه انتخابات را برگزار می‌کند. وزیر هم گفت تمام تلاش ما این است فدراسیون‌ها حداکثر در ۷۰ روز تکلیف‌شان روشن شود. وی درباره این که آیا در انتخابات فدراسیون تکواندو شرکت می‌کند یا خیر؟ تاکید کرد: حتما در انتخابات شرکت می‌کنم و برنامه دارم. دیروز هم با وزیر درباره برنامه‌هایم صحبت کردم. یک زمین در اختیار ما گذاشتند اما این زمین کوچک است و وزیر گفت نقشه خود را بیاورید تا زمین بزرگ‌تری در اختیار ما بگذارند. تا هفته آینده قرار شد این کار را انجام دهیم.

اسبقیان: پرونده تخلفات انتخابات بدنسازی در حال پیگیری حقوقی است

معاون وزیر ورزش ضمن تشریح آنچه منجر به ابطال انتخابات اخیر فدراسیون بدنسازی و پرورش اندام شد، گفت که وزارت ورزش پرونده تخلفات این انتخابات را از طریق مراجع قضائی پیگیری می‌کند.

مجمع فدراسیون بدنسازی و پرورش اندام ۲۶ مهر با حضور ۱۲ کاندیدا برگزار شد که طی آن مجید تلخابی در پایان دو دور رأی‌گیری به عنوان رئیس چهار سال آینده فدراسیون بدنسازی و پرورش اندام انتخاب شد اما بعد از گذشت حدود دو ماه، اداره کل امور مشترک فدراسیون‌ها خبر از ابطال انتخابات داد. جعلی بودن مدرک تحصیلی مجید تلخابی، دلیل ابطال نتیجه انتخابات ۲۶ مهر فدراسیون بدنسازی و پرورش اندام اعلام شد اما سؤال اینجاست که «چطور با وجود تشکیل کمیسیون تطبیق به منظور بررسی مدارک کاندیداها و تأیید صلاحیت مدیریتی آنها و همچنین ارائه پرونده کاندیداها به مراجع ذی صلاح، بعد از انتخابات مدارک کاندیدایی، آن‌هم کسی که از مجمع رای اعتماد گرفته است، فاقد اعتبار و اصالت تشخیص داده می‌شود؟»

سید محمد شروین اسبقیان معاون توسعه ورزش قهرمانی و حرفه‌ای وزارت ورزش در این زمینه گفت: وقتی مدرک تحصیلی کاندیداهای ریاست فدراسیون‌ها در سامانه نام‌نویسی بارگذاری و ثبت می‌شوند، استعلام لازم در مورد آنها از دانشگاه مربوطه گرفته می‌شود تا این‌گونه تأییدیه اصالت مدرک گرفته شود. در مورد فدراسیون بدنسازی و پرورش اندام و شخص مجید تلخابی که فرد منتخب مجمع انتخاباتی شد، این اقدام توسط دبیر مجمع صورت گرفته بود. در راستای این اقدام، دانشگاهی که مدرک تحصیلی آقای تلخابی از آنجا صادر شده بود (دانشگاه آزاد واحد تهران جنوب) به صورت رسمی، صحت مدرک تحصیلی نامبرده را به وزارت ورزش اعلام کرد. این وزارتخانه هم بر اساسنامه دریافتی که... به مهر و امضای دانشگاه بود، صلاحیت آقای تلخابی را تأیید و انتخابات را با حضور وی برگزار کرد.

معاون وزیر ورزش تاکید کرد: بعد از برگزاری انتخابات فدراسیون بدنسازی و پرورش اندام و پیش از صدور حکم برای فرد منتخب مجمع، ابهاماتی مطرح شد که طی آن بنا به دستور وزیر مقرر شد صحت و راستی مدرک تحصیلی مجید تلخابی از سامانه وزارت علوم هم استعلام گرفته شود، این سامانه اما مدرک صادر شده را فاقد اعتبار و اصالت تشخیص داد. به همین دلیل انتخابات ۲۶ دی باطل اعلام شد و برگزاری انتخابات دوباره در دستور کار وزارت ورزش قرار داده شد.

اسبقیان با اشاره به اینکه از دیروز شنبه نام‌نویسی دوباره از کاندیداهای ریاست در فدراسیون بدنسازی و پرورش اندام آغاز شد، تاکید کرد: اداره کل حقوقی وزارت ورزش از طریق دستگاه‌های قضائی پیگیر این پرونده است. هم دانشگاهی که اقدام مدرک جعلی از سوی آن صادر شده است و هم فردی که اقدام به تأیید و صدور آن کرده است باید در این زمینه پاسخگو باشند. معاون وزیر ورزش گفت که وزارت ورزش بدون هیچ اغماضی، پرونده تخلف در انتخابات اخیر فدراسیون بدنسازی و پرورش اندام را تا حصول نتیجه پیگیری می‌کند.

قرارداد ۲۲ هزار دلاری معصومی با آذربایجان!

در حالی که فدراسیون کشتی ایران رضایت نامه‌ای برای هیچ کشتی‌گیری صادر نکرده است اما امیررضا معصومی با قرارداد ویژه‌ای به آذربایجان رفت.

در حالی که امیررضا معصومی کشتی‌گیر سنگین وزن کشورمان به دنبال حضور در آذربایجان و عقد قرارداد با این کشور بود، اما علیرضا دبیر رئیس فدراسیون کشتی با این تصمیم مخالفت و اعلام کرد قصد ندارد برای این کشتی‌گیر رضایت‌نامه صادر کند. معصومی با وجود مخالفت‌های علیرضا دبیر اما همچنان به دنبال حضور در آذربایجان بود و حتی فردین معصومی پدر این کشتی‌گیر که در ترکیب کادر فنی بانک شهر حضور داشت، پس از قهرمانی در لیگ عنوان کرد که رئیس فدراسیون برای پسرش تصمیم عادلانه‌ای بگیرد. حالا خبر آمده که امیررضا معصومی با جمهوری آذربایجان قرارداد بسته است و حتی پیشنهاد مالی این کشور به معصومی ماهیانه ۲۲ هزار دلار است. معصومی در شرایطی با جمهوری آذربایجان قرارداد بسته است که رضایت‌نامه‌ای از سوی فدراسیون کشتی ایران صادر نشده است. ابراهیم مهربان دبیر فدراسیون کشتی درباره صدور مجوز برای امیررضا معصومی گفت: من این خبر را در فضای مجازی دیدم. اما فدراسیون کشتی هیچ رضایت‌نامه‌ای برای کسی صادر نکرده است. بر اساس قوانین اتحادیه جهانی کشتی، در صورت عدم صدور رضایت‌نامه از سوی فدراسیون مبدأ، باید ۳ سال از آخرین باری که کشتی‌گیری موردنظر برای تیم ملی آن کشور روی تشک رفته، بگذرد تا بتواند برای کشور جدید رقابت کند. به این ترتیب معصومی با عقد قرارداد بدون رضایت‌نامه نمی‌تواند برای این کشور تا ۲۰۲۷ کشتی بگیرد. اما از ۲۰۲۶ می‌تواند در تمرینات کشتی آذربایجان حضور پیدا کند.

مؤمنی مقدم به کادر فنی تیم ملی والیبال اضافه می‌شود؟!

در حالی که پیش از این صحبت از تغییر در کادر فنی تیم ملی والیبال ایران از سوی پیاتزا مطرح شده، غلامرضا مؤمنی مقدم به عنوان یکی از گزینه‌های مدنظر برای دستیاری در تیم بزرگسالان قرار گرفته است.

تیم ملی والیبال ایران در سال ۲۰۲۶ رقابت‌های مهمی را پیش‌رو دارد. اولین و جدی‌ترین مسابقه بلندقامتان ایران رقابت‌های قهرمانی آسیا ۲۰۲۶ است که از ۱۳ تا ۲۲ شهریور ماه سال آینده به میزبانی ژاپن برگزار خواهد شد. این مسابقات نخستین مرحله انتخابی المپیک ۲۰۲۸ هم به حساب می‌آید و برای والیبال ایران اهمیت زیادی دارد. روبرتو پیاتزا که در سال جاری هدایت تیم ملی والیبال ایران را در دو رویداد لیگ ملت‌های والیبال و قهرمانی جهان را برعهده داشت، حالا به دنبال تغییر در کادر فنی و ترکیب بازیکنان است. پیش از این امیر خوش خبر سرپرست تیم ملی والیبال ایران در گفت‌وگو با خبرنگار مهر از تغییرات احتمالی در کادر فنی و بازیکنان تیم ملی از سوی سرمربی تیم خبر داده بود.

به گفته امیر خوش‌خبر سرپرست تیم ملی والیبال ایران پیاتزا به دنبال جذب بازیکنان جوان به تیم ملی والیبال ایران است چرا که او راهی را آغاز کرده و اعتقاد دارد کشور ما استعدادهای جوان و خوبی دارد. حتی در زمان برگزاری لیگ ملت‌ها و مسابقات جهانی، او تیم ملی جوانان را زیر نظر داشت و به دقت عملکرد آن‌ها را دنبال می‌کرد. احتمالاً تعدادی از بازیکنان جوانان به اردوی تیم ملی دعوت خواهند شد. حالا طبق اعلام خبرگزاری مهر، رضا مؤمنی مقدم سرمربی تیم والیبال جوانان که سه قهرمانی در رده جوانان در مسابقات جهانی را در کارنامه خود دارد، یکی از گزینه‌های دستیاری پیاتزا است. تیم ملی والیبال جوانان با هدایت غلامرضا مؤمنی مقدم عنوان قهرمانی جهان را به دست آورد. این مسابقات شهریور ماه برگزار شد و شاگردان مؤمنی مقدم با شکست تیم‌های لهستان، کانادا، کره جنوبی، پورتوریکو و قزاقستان، آرژانتین، آمریکا و ایتالیا به عنوان قهرمانی رسیدند. پیش از این تیم ملی والیبال ایران در سال‌های ۲۰۱۹، ۲۰۲۳ و ۲۰۲۵ به مقام قهرمانی جهان رسیده بود.

کدام کشتی‌گیران شانس حضور در قهرمانی آسیا را دارند؟

طبق چرخه انتخابی تیم ملی کشتی فرنگی علی یحیی‌پور، ابراهیم الهی، مهدی یوسفی و ابوالفضل رحمانی، شانس بالایی برای حضور در قهرمانی آسیا دارند.

با پایان رقابت‌های کشتی آزاد بزرگسالان قهرمانی کشور تبریز، نگاه‌ها به چرخه انتخابی تیم ملی و نفرات مدعی برای حضور در رقابت‌های قهرمانی آسیا دوخته شده است. بر اساس چرخه انتخابی تیم ملی، قهرمان کشور در صورتی که در رده سنی امید (زیر ۲۳ سال) قرار داشته باشد، از شانس بسیار بالایی برای انتخاب شدن به‌عنوان نماینده ایران در رقابت‌های کشتی آزاد قهرمانی آسیا ۲۰۲۶ به میزبانی قرقیزستان برخوردار خواهد بود.

بر همین اساس، علی یحیی‌پور در وزن ۵۷ کیلوگرم، ابراهیم الهی در وزن ۷۰ کیلوگرم، مهدی یوسفی در وزن ۷۹ کیلوگرم و ابوالفضل رحمانی در وزن ۹۲ کیلوگرم، از شانس بالایی برای حضور در ترکیب تیم ملی اعزامی به این رقابت‌ها برخوردار هستند. با توجه به سیاست جوان‌گرایی کادر فنی و اهمیت چرخه انتخابی، عملکرد این نفرات در مسابقات قهرمانی کشور می‌تواند نقش تعیین‌کننده‌ای در ترکیب نهائی تیم ملی برای رقابت‌های آسیایی داشته باشد.

تاریخ انتشار آگهی: ۱۴۰۴/۱۰/۸

آگهی دعوت مجمع عمومی فوق‌العاده نوبت اول شرکت تعاونی مسکن فرهنگیان پارس آباد

به اطلاع می‌رساند جلسه مجمع عمومی فوق‌العاده نوبت اول شرکت تعاونی مسکن فرهنگیان پارس آباد راس ساعت ۱۰ روز شنبه مورخ ۱۴۰۴/۱۰/۲۰ در محل پارس آباد بالای کمربندی شهدا روبه‌روی کلانتری ۱۲مسجد امام علی(ع)برگزار می‌گردد. از کلیه اعضاء یا نمایندگان تام الاختیار آنان دعوت می‌شود جهت اتخاذ تصمیم نسبت به موضوعات ذیل در این جلسه حضور به‌هم رسانند ضمناً مستندا به بند ۱۱ صورتجلسه مجمع عمومی عادی به‌طور فوق‌العاده نوبت دوم ۱۳۹۴/۱۰/۴ صرفا وکالتنامه‌های ارائه شده از طریق دفاتر اسناد رسمی در مجمع مذکور مورد پذیرش خواهد بود .

دستور جلسه:

۱- تصمیم گیری درخصوص تمدید مدت فعالیت تعاونی

۲- اتخاذ تصمیم درخصوص اصلاح ماده ۵۹ اساسنامه مورد عمل تعاونی

رئیس هیئت مدیره شرکت مسکن فرهنگیان پارس آباد

تاریخ انتشار آگهی: ۱۴۰۴/۱۰/۸

آگهی دعوت مجمع عمومی عادی به‌طور فوق‌العاده نوبت اول شرکت تعاونی مسکن فرهنگیان پارس آباد

به اطلاع می‌رساند جلسه مجمع عمومی عادی به‌طور فوق‌العاده نوبت اول شرکت تعاونی مسکن فرهنگیان پارس آباد راس ساعت ۱۰ روز شنبه مورخ ۱۴۰۴/۱۰/۲۹ در محل پارس آباد بالای کمربندی روبه‌روی کلانتری ۱۲شهدا مسجد امام علی(ع)برگزار می‌گردد از کلیه اعضا یا نمایندگان تام‌الاختیار آنان دعوت می‌شود جهت اتخاذ تصمیم نسبت به موضوعات ذیل در این جلسه حضور به‌هم رسانندضمنا کسانی که تمایل به کاندیداتوری در سمت هیئت مدیره و بازرس شرکت تعاونی را دارند پس از تاریخ انتشار آگهی دعوت پنج روز مهلت دارند درخواست کتبی خود را همراه سایر مدارک به هیئت مدیره تحویل و رسید دریافت نمایند ضمناً مستندا به بند ۱۱ صورتجلسه مجمع عمومی عادی به‌طور فوق‌العاده نوبت دوم ۱۳۹۴/۱۰/۴ صرفا وکالتنامه‌های ارائه شده از طریق دفاتر اسناد رسمی در مجمع مذکور مورد پذیرش خواهد بود .

دستور جلسه:

۱. استماع گزارش هیات مدیره و بازرسان

۲. بررسی و اتخاذ تصمیم درخصوص ترازنامه و صورتهای مالی سال‌های ۱۳۹۲الی ۱۴۰۳

۳. تعیین خط مشی آینده شرکت

۴. اتخاذ تصمیم درخصوص تصویب آئین نامه جدید نحوه تشکیل (موضوع تبصره ۳ماده۳۳قانون بخش تعاونی مصوب مورخ ۸۷/۳/۹ آخرین اصلاحات