کیهان

دوشنبه اول اردیبهشت ۱۴۰۴ □ ۲۲ شوال ۱۴۴۶ □ ۲۱ آوریل ۲۰۲۵

۱۲ صفحه (نیازمندی ها در صفحه ۶)

سال هشتادو سوم □ شماره ۲۳۸۳۸ □ تکشماره ۱۰۰۰۰ تومان

جزئیات افزایش حقوق کارمندان دولت در سال ۱۴۰۴

- ضرورت هوشیاری دولت چهاردهم درباره حفظ خودکفایی گندم.
- پوشش ۹۵ درصدی واکسیناسیون کودکان در کشور.
- همزمان با کاهش نرخ ارز، بازار طلا دست به عصا شد.
- رئیس اتاق ایران: اقتصاد کشور نباید معطل مذاکرات بماند.
- دادستان بندر امام خمینی(ره): ورود دستگاه قضا، مانع بیکاری ۲۳۰۰ نفر شد.

[صفحات ۴ و ۱۰]

بمباران هر روزه یمن از سوی آمریکا شورای دفاع ملی انصارالله برای پاسخ تشکیل جلسه داد

- چین رسماً برای جنگ تجاری با آمریکا اعلام آمادگی کرد.
- چشم آمریکا بر ثروت طبیعی پاکستان.
- درگیری‌های خونین مرکز نیجریه جان ده‌ها نفر را گرفت.
- جنجال دعوای لفظی سیاستمدار لبنانی با فرستاده ویژه آمریکا.
- روزی که استعمار، آزادی‌خواه برزیل را تکه‌تکه کرد.

[صفحه آخر]

بازتاب دور دوم مذاکرات هسته‌ای

ایران تضمین معتبر می‌خواهد اعتماد به نفس تیم ایرانی بالاست

- روزهای اخیر کوران تحلیل‌ها، نوشته‌ها و مقالاتی در ایران و آمریکا در ارتباط با مذاکرات میان دو کشور و همچنین آینده پر ابهام مسیر فعلی است. در این میان آمریکایی‌ها به دو نکته اذعان دارند، خواسته اصلی ایران در ارتباط با ارائه تضمین معتبر از سوی آمریکا در موضوع لغو تحریم‌ها و دیگری اعتماد به نفس و قدرت تیم مذاکره‌کننده کشورمان.
- انتشار دو نوشته، یکی در پایگاه پولیتیکو و دیگری در حساب شخصی خبرنگار وال استریت ژورنال در شبکه اجتماعی ایکس نشانگر این است که تیم مذاکره‌کننده کشورمان به ریاست سید عباس عراقچی، با تکیه بر خط قرمزهای ایران در بحث برنامه هسته‌ای، تاکنون عملکردی قابل تقدیر در ماموریت محوله خود یعنی مذاکرات غیرمستقیم با آمریکا را به ثبت رسانده‌اند.
- اعتماد به نفس تیم مذاکره‌کننده ایرانی، برخاسته از عقلانیت انقلابی و تجربه‌ای سنگین در میدان دیپلماسی است. این تیم نه با فریفتگی لبخندهای دشمن، بلکه با شناخت ماهیت آمریکا، پای میز مذاکره رفته است. اگر آمریکا به‌دنبال توافق واقعی است، باید آماده پرداخت هزینه آن باشد: تضمین معتبر، لغو واقعی تحریم‌ها و پذیرش واقعیت‌های قدرت ایران. در غیر این صورت، مذاکره کمکی به حل بحران نخواهد کرد.

[صفحه ۲]

روایت سفیر ایران از پیام رهبر انقلاب به رئیس‌جمهور روسیه و پاسخ پوتین

◆ صفحه ۳

آیت‌الله جوادی آملی:

در گفت‌وگو با بیگانگان اصل عزت باید رعایت شود هیچ فشاری را نمی‌پذیریم

◆ صفحه ۱۱

پهلوانی به نام شهید ابراهیم هادی

◆ صفحه ۷

غریب‌آبادی در کمیسیون امنیت ملی مجلس شورای اسلامی:

غنی‌سازی جزو خطوط قرمز ماست

◆ صفحه ۱۱

تحلیل رسانه آمریکایی از سفر مقام سعودی به ایران

◆ صفحه ۲

وقتی مدیران دانشگاه تهران دلشان نمی‌خواهد پرچم آمریکا لگد شود

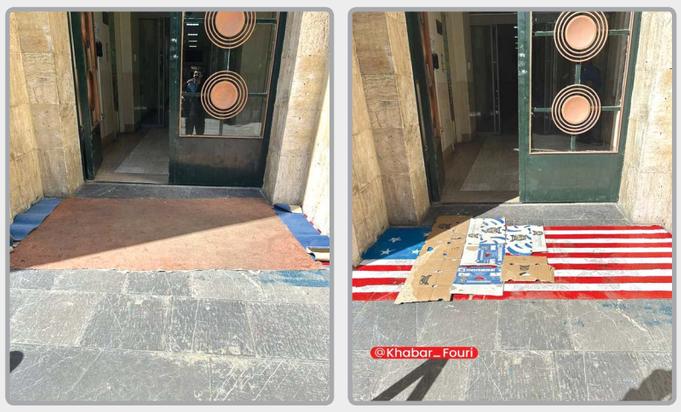

- پرچم آمریکا که بر روی زمین در ورودی دانشکده حقوق و علوم سیاسی دانشگاه تهران نقش بسته بود، به‌عنوان نمادی از اعتراض به سیاست‌های ایالات متحده بود. دانشجویانی که از همان لحظه ورود قدم بر آن می‌گذاشتند، در حقیقت مخالفت خود را با سیاست‌های خصمانه آمریکا و حمایت این کشور از رژیم غاصب صهیونیستی ابراز می‌کردند. اخیرا این پرچم توسط مدیران دانشگاه تهران پوشانده و سپس پاک شد.

[صفحه ۱۱]

تظاهرات علیه ترامپ و نتانیاهو؛ از کره جنوبی و آمریکا تا انگلیس و کانادا

[صفحه آخر]

تفاهم‌نامه‌های سرمایه‌گذاری ۷۵۰ میلیون دلاری در صنعت ریلی امضا شد

- طی مراسمی با حضور وزیر راه و شهرسازی و مدیرعامل راه‌آهن، تفاهم‌نامه سرمایه‌گذاری ۷۵۰ میلیون دلاری بخش خصوصی در صنعت ریلی امضا شد.
- طبق این تفاهم‌نامه، خرید ۶۰۰ دستگاه واگن باری مخزن‌دار، ۳۰۰ دستگاه واگن مسافری خودکشش دیزلی (DMU) و ۵۰ دستگاه لکوموتیو انجام خواهد شد.
- بر اساس تفاهم شرکت راه‌آهن با یک شرکت بخش خصوصی و با سرمایه‌گذاری ارزی ۳۷ میلیون دلاری این شرکت، خرید ۶۵۰ دستگاه واگن باری فله‌بر صورت می‌گیرد.
- نورالله بیرانوند، معاون راه‌آهن: در برنامه هفتم پیشرفت، افزایش سهم حمل‌ونقل ریلی به ۳۰ درصد و افزایش سهم آن در ترانزیت به سالانه ۴۰ میلیون تن آمده است.
- جبارعلی ذاکری، مدیرعامل راه‌آهن: یکی از رویکردهای کلان راه‌آهن را توسعه ترانزیت ریل پایه گذاشتیم. سال قبل میزان ترانزیت را به ۵ میلیون تن رساندیم و امسال برنامه داریم به هشت میلیون تن برسانیم.

[صفحه ۴]

خبر ویژه

سیاست‌های اقتصادی تورم‌زا کمک به تحریم‌های آمریکاست

[صفحه۲]

یادداشت روز

میز یا تفاهم ترامپ کدام را می‌خواهد؟

[صفحه۲]

وزارت راه و شهرسازی
سازمان بنادر و دریانوردی
اداره کل بنادر و دریانوردی استان هرمزگان

P.M.O ((آگهی مناقصه عمومی یک مرحله‌ای)) P.M.O

شماره:۴/فنی /۱۴۰۴

موضوع مناقصه: خرید، نصب و راه‌اندازی لینک‌های رادیویی بالای ۷ گیگا هرتز

- مهلت و نحوه دریافت اسناد: متقاضیان شرکت در مناقصه می‌توانند از تاریخ ۱۴۰۴/۱/۳۱ تا پایان وقت اداری مورخ ۱۴۰۴/۲/۱۰ ساعت ۱۴:۰۰ با مراجعه به سایت www.setadiran.ir نسبت به دریافت (خرید) رایگان اسناد اقدام نمایند.

* ضمناً دریافت آگهی از سایت‌های iets.mporg.ir www.shahidrajaeeport.pmo.ir نیز امکان‌پذیر و رایگان می‌باشد.

- مهلت و محل تسلیم پاکات و بارگذاری اسناد: متقاضیان باید پیشنهادات خود را تا ساعت ۱۴:۰۰ مورخ ۱۴۰۴/۲/۲۵ در سامانه تدارکات الکترونیکی دولت (ستاد ایران) به آدرس www.setadiran.ir بارگذاری نمایند.

تبصره۱: متقاضیان مکلفند علاوه بر بارگذاری اسناد خود در سایت مذکور نسبت به تحویل فیزیکی صرفاً پاکت الف محتوی ضمانتنامه شرکت در مناقصه حداکثر تا مورخ ۱۴۰۴/۲/۲۹ ساعت ۱۳:۰۰ به دبیرخانه مرکزی اداره کل بنادر و دریانوردی استان هرمزگان - مجتمع بندری شهیدرجایی - ساختمان مرکزی - طبقه همکف اقدام نمایند.

تبصره۲: کلیه مراحل برگزاری از دریافت اسناد مناقصه تا ارائه پیشنهاد مناقصه‌گران و گشایش پاکت الکترونیکی از طریق درگاه سامانه تدارکات الکترونیکی دولت (ستاد ایران) آدرس www.setadiran.ir انجام خواهد شد و لازم است مناقصه‌گران در صورت عدم عضویت قبلی، مراحل ثبت‌نام در سایت مذکور و دریافت گواهی امضای الکترونیکی را جهت شرکت در مناقصه محقق سازند بدیهی است در صورت عدم انجام فرآیند در سامانه مذکور پیشنهاد ارائه شده به صورت فیزیکی مورد قبول واقع نمی‌گردد.

- تضمین شرکت در مناقصه: مناقصه‌گران می‌بایست ضمانتنامه بانکی بدون قید و شرط و قابل تمدید به دفعات یا اصل فیش واریز وجه به حساب شماره ۴۱۰۱۰۶۴۵۷۱۲۱۴۸۵۳ به‌نام تنخواه‌گردان پرداخت بندر شهید رجایی نزد بانک مرکزی به مبلغ ۲۲/۶۰۰/۰۰۰/۰۰۰ (بیست و دو میلیارد و ششصد میلیون) ریال ارائه نمایند.

- شماره اقتصادی کارفرما: ۷۹۸۶-۱۹۵۷-۴۱۱۳

- شناسه ملی: ۱۴۰۰۰۱۸۰۶۱۴

- شماره شبا: IR ۹۲۰۱۰۰۰۰۴۱۰۱۰۶۴۵۷۱۲۱۴۸۵۳

- آدرس دستگاه مناقصه‌گزار: بندرعباس - مجتمع بندری شهید رجایی - اداره کل بنادر و دریانوردی استان هرمزگان - واحد مهندسی و عمران - امور پیمان و رسیدگی - تلفن: **۰۷۶۳۲۱۲۳۶۰۶**

- برآورد اولیه مناقصه: ۵۰۰٫۰۰۰٫۰۰۰٫۰۰۰ (پانصد میلیارد) ریال

- مدت اجرای کار: ۱۲ ماه

- شرایط اختصاصی:

۱- دارا بودن سوابق کاری مرتبط

۲- کسب حداقل ۶۰ امتیاز ارزیابی کیفی طبق معیارهای ارزیابی کیفی

زمان و محل بازگشایی پیشنهادات:

مورخ ۱۴۰۴/۲/۳۰ ساعت ۹:۰۰ مجتمع بندری شهید رجایی – مهمانسرای بندر- سالن مناقصات

تبصره: دریافت اسناد، مراحل ثبت‌نام و بارگذاری کلیه اسناد و مدارک می‌بایست از طریق سامانه تدارکات الکترونیکی دولت (ستاد) انجام پذیرد.

اسناد باید با کیفیت بالا و خوانا (۴۰۰ یا ۳۰۰ dpi) اسکن و بارگذاری گردد. در صورت ناخوانا بودن، به اسناد مذکور ترتیب اثر داده نخواهد شد.

شناسه آگهی: **۱۹۰۶۱۹۱**

اداره ارتباطات و اطلاع‌رسانی بنادر و دریانوردی هرمزگان

آگهی مناقصه عمومی واگذاری خدمات خودرویی

اداره کل بیمه سلامت در نظر دارد امور حمل‌ونقل درون و برون شهری خود را به صورت حجمی از طریق برگزاری مناقصه عمومی به شرکت‌های واجد شرایط بر اساس شرح خدمات ذی‌ربط واگذار نماید. لذا از شرکت‌های مورد نظر دعوت می‌گردد که با مراجعه به سایت تدارکات الکترونیکی دولت به نشانی www.setadiran.ir به منظور دریافت اسناد مناقصه به شرح ذیل اقدام نمایند.

۱- نوع فراخوان: مناقصه عمومی یک مرحله‌ای

۲ - نشانی، شماره تماس و آدرس مناقصه‌گزار: اداره کل بیمه سلامت خراسان رضوی واقع در مشهد، میدان عدل خمینی - شماره تماس **۳۸۵۱۴۶۴۳**

۳- موضوع مناقصه: واگذاری امور حمل‌ونقل درون و برون شهری

۴- زمان، مهلت و نشانی دریافت اسناد مناقصه: با مراجعه به سایت www.setadiran.ir

۵- مدت قرارداد از تاریخ ۱۴۰۴/۰۲/۰۱ لغایت به مدت ۱۴۰۴/۱۲/۲۹ به مدت یازده ماه می‌باشد.

۶- برآورد اولیه موضوع مناقصه: ۶۷/۵۰۰/۰۰۰/۰۰۰ ریال

۷- مدت اعتبار رویت و دریافت اطلاعات در سامانه تدارکات الکترونیکی دولت اسناد مناقصه‌گر: ۱۴۰۴/۰۱/۲۷ لغایت ۱۴۰۴/۰۲/۱۱

۸- مهلت اعتبار بارگذاری در سامانه تدارکات الکترونیک دولت: از تاریخ ۱۴۰۴/۰۲/۱۳ لغایت ۱۴۰۴/۰۲/۲۴

۹- زمان بازگشایی پاکات مناقصه: روز پنج‌شنبه مورخه ۱۴۰۴/۰۲/۲۵ ساعت ۱۰

۱۰- نوع و مبلغ تضمین شرکت در مناقصه: مبلغ ۳/۴۰۰/۰۰۰/۰۰۰ریال ضمانت نامه بانکی شرکت در فرآیند ارجاع کار یا فیش واریزی به حساب شماره شبا: IR۷۸۰۱۶۰۰۰۰۰۰۲۰۶۳۴۳۱۷۷۸۰۱۱ به نام اداره کل بیمه سلامت خراسان رضوی، نزد بانک کشاورزی شعبه: بلوار سجاد (کد: ۲۲۱۸)

۱۱- محل بازگشایی پاکات و برگزاری مناقصه: اداره کل بیمه سلامت خراسان رضوی واقع در میدان عدل خمینی طبقه چهارم سالن کنفرانس می‌باشد.

شناسه آگهی: **۱۹۱۲۶۲۴**

روابط عمومی اداره کل بیمه سلامت خراسان رضوی

آگهی تغییرات شرکت سهامی خاص کار و تصویر صنعت به شناسه ملی ۱۰۱۰۰۵۴۴۵۸۲ و به شماره ثبت ۱۴۵۷۹

به استناد صورتجلسه هیئت‌مدیره مورخ ۱۴۰۲/۰۲/۰۶ تصمیمات ذیل اتخاذ شد آقای هرمان جوزف کنرادی به شماره فراگیر ۷۲۷۵۶۴۷۱ به سمت نایب‌رئیس هیئت‌مدیره تا تاریخ ۱۴۰۴/۰۲/۰۶ و به سمت مدیرعامل تا تاریخ ۱۴۰۴/۰۲/۰۶ آقای برنداستفان اشمیتز به شماره فراگیر ۹۱۷۰۹۰۷۱ به سمت رئیس هیئت‌مدیره تا تاریخ ۱۴۰۴/۰۲/۰۶ خانم بریگیت مارگرت جینه وندیپوت به شماره فراگیر ۹۱۷۰۹۲۰۴ به سمت عضو اصلی هیئت‌مدیره تا تاریخ ۱۴۰۴/۰۲/۰۶ انتخاب گردیدند. هیئت‌مدیره به اتفاق آراء اعضای حاضر مقرر داشت که کلیه چک‌ها، سفته‌ها، بروات، قراردادها و به‌طور کلی اسنادی که برای شرکت ایجاد تعهد یا از شرکت سلب حق می‌نماید توسط مدیرعامل شرکت با حق توکیل به غیر امضاء و به مهر شرکت ممهور خواهد شد.

سازمان ثبت اسناد و املاک کشور
اداره ثبت شرکت‌ها و مؤسسات غیرتجاری تهران

آگهی تغییرات موسسه غیر تجاری انجمن سرطان‌های دستگاه ادراری تناسلی به شناسه ملی ۱۴۰۱۰۰۳۳۹۰۲ و به شماره ثبت ۵۱۶۴۱

به استناد صورتجلسه هیئت‌مدیره مورخ ۱۴۰۲/۰۲/۳۰ به موجب مجوز از اداره کل (اداره کل سازمان‌های مردم نهاد) وزارت کشور برابر با شماره مجوز ۱۸۲۷۹۵ در تاریخ ۱۴۰۲/۰۹/۰۱ تصمیمات ذیل اتخاذ شد اعضای هیئت مدیره برای مدت ۲ سال انتخاب گردیدند آقای محسن آیتی به کد ملی ۰۸۸۸۹۷۷۶۷۰ به‌عنوان رئیس هیئت مدیره آقای محمدعلی سامت به کد ملی ۴۳۲۱۹۹۸۵۸۱ به‌عنوان نایب‌رئیس هیئت مدیره آقای حسن فکور مطلق به کد ملی ۰۰۳۹۰۹۲۲۳۳ به‌عنوان عضو اصلی هیئت مدیره و خزانه‌دار آقای سید علی مؤمنی به کد ملی ۰۰۶۲۷۲۳۸۹۸ به‌عنوان عضو اصلی هیئت مدیره آقای محمدرضا نوروزی به کدملی ۴۳۲۳۳۲۵۸۵۱ به‌عنوان عضو اصلی هیئت مدیره و مدیرعامل کلیه اسناد و اوراق بهادار و تعهدآور با امضای مدیرعامل و خزانه دار و در غیاب خزانه دار با امضای رئیس هیئت مدیره و با مهر انجمن معتبر خواهد بود.

سازمان ثبت اسناد و املاک کشور
اداره ثبت شرکت‌ها و مؤسسات غیرتجاری تهران

آگهی تغییرات شرکت سهامی خاص کارگزاری بهمن به شناسه ملی ۱۰۳۸۰۳۸۴۷۱۰ و به شماره ثبت ۶۲۲۲۱۸

به استناد صورتجلسه مجمع عمومی عادی سالیانه مورخ ۱۴۰۲/۰۸/۲۸ و مجوز شماره ۱۲۲/۱۴۴۷۴۲ مورخ ۱۴۰۲/۱۰/۲۰ سازمان بورس و اوراق بهادار تصمیمات ذیل اتخاذ شد: ترازنامه و صورت‌های مالی برای سال مالی منتهی به ۱۴۰۲/۰۶/۳۱ تصویب گردید. مؤسسه حسابرسی هوشیار بهمند به شناسه ملی ۱۰۱۰۰۱۶۸۷۴۶ به سمت بازرس علی‌البدل تا پایان سال مالی و مؤسسه ارقام نگر آریا به شناسه ملی ۱۰۱۰۰۶۱۷۶۳۲ به سمت بازرس اصلی تا پایان سال مالی انتخاب گردیدند. روزنامه کثیرالانتشار کیهان جهت نشر آگهی‌های شرکت تعیین گردید.

سازمان ثبت اسناد و املاک کشور
اداره ثبت شرکت‌ها و موسسات غیرتجاری تهران

آگهی تغییرات شرکت مهندسی و تامین پترو امین ارشد خوشنام با مسئولیت محدود به شماره ثبت ۵۰۸۲۹۹ و شناسه ملی ۱۴۰۰۶۷۰۲۵۸۵

به استناد صورتجلسه مجمع عمومی شرکا مورخ ۱۳۹۷/۱۰/۰۱ تصمیمات ذیل اتخاذ شد: محل شرکت در واحد ثبتی تهران به آدرس: شهرستان تهران، بخش مرکزی، شهر تهران، توحید، کوچه شهید محمود طاهر نیا، بن بست معصومی، پلاک ۱۳، طبقه دوم، واحد غربی کد پستی ۱۴۵۷۸۹۳۵۷۱ تغییر یافت و ماده مربوطه در اساسنامه اصلاح گردید. موضوع شرکت به شرح ذیل تغییر یافت و ماده مربوطه در اساسنامه اصلاح گردید. امور پیمانکاری، مشاوره، تامین کالا و خدمات در صورت نیاز پس از اخذ مجوزهای لازم.

سازمان ثبت اسناد و املاک کشور
اداره ثبت شرکت‌ها و مؤسسات غیرتجاری تهران

آگهی تغییرات شرکت با مسئولیت محدود مهندسی و تامین پترو امین ارشد خوشنام به شناسه ملی ۱۴۰۰۶۷۰۲۵۸۵ و به شماره ثبت ۵۰۸۲۹۹

به استناد صورتجلسه مجمع عمومی فوق‌العاده مورخ ۱۴۰۲/۱۰/۲۶ تصمیمات ذیل اتخاذ شد: موضوع فعالیت شرکت به شرح ذیل تغییر یافت و ماده مربوطه دراساسنامه اصلاح گردید. انجام امور مهندسی و طراحی و مشاوره مهندسی و نظارت در مراحل طراحی پایه و تفصیلی و مهندسی خرید و مهندسی ساخت. تامین کالا داخلی و خارجی و انجام امور بازرگانی اعم از خرید و فروش و واردات و صادرات کالاها و قطعات مجاز. ساخت و مدیریت ساخت و نصب و راه‌اندازی و بهره‌برداری و انجام تعمیرات و بازرسی‌های دوره‌ای در پروژه‌های نفت و گاز و پتروشیمی و تجهیزات مرتبط، صنایع و کارخانه‌های صنعتی، معادن و صنایع معدنی و استخراج و استحصال فلزات و تجهیزات مورد نیاز، آب و فاضلاب، صنایع نیروگاهی، صنایع و تجهیزات حمل‌ونقل و ساختمانی و صنایع وابسته به آنها از طریق مشارکت با موسسات و شرکتهای داخلی و خارجی و اخذ نمایندگی آنها و همچنین اخذ وام و تسهیلات بانکی و گشایش اعتبارات در صورت لزوم در صورت ضرورت قانونی انجام موضوعات پس از اخذ مجوزهای لازم.

سازمان ثبت اسناد و املاک کشور
اداره ثبت شرکت‌ها و مؤسسات غیرتجاری تهران

آگهی تغییرات شرکت صنایع همراه رسا سهامی خاص به شماره ثبت ۴۹۷۹۹ و شناسه ملی ۱۰۱۰۰۹۴۹۷۱۵

به استناد صورتجلسه مجمع عمومی عادی سالیانه مورخ ۱۴۰۲/۰۴/۲۸ تصمیمات ذیل اتخاذ شد: آقای محمد کبیری به شماره ملی ۰۰۵۸۴۷۵۸۸۵ به عنوان بازرس اصلی و آقای توکل نظری به شماره ملی ۵۸۸۹۵۹۲۳۰۰ به عنوان بازرس علی‌البدل تا پایان سال مالی انتخاب گردیدند. ترازنامه و حساب سود و زیان منتهی به سال مالی ۱۴۰۱ به تصویب رسید. روزنامه کثیرالانتشار کیهان جهت نشر آگهی‌های شرکت تعیین گردید.

سازمان ثبت اسناد و املاک کشور
اداره ثبت شرکت‌ها و موسسات غیرتجاری تهران

تأسیس مؤسسه غیرتجاری مجمع خیرین یاریگران زندگی عام‌المنفعه در تاریخ ۱۴۰۲/۱۰/۱۷ به شماره ثبت ۵۶۸۰۱ به شناسه ملی ۱۴۰۱۲۹۵۱۶۵۹

ثبت و امضا ذیل دفاترتکمیل گردیده که خلاصه آن به شرح زیر جهت اطلاع عموم آگهی می‌گردد. نام: مجمع خیرین یاریگران زندگی عام‌المنفعه مؤسسه غیرتجاری موضوع فعالیت:کلیه فعالیتهای مجمع غیرسیاسی و غیرانتفاعی غیردولتی بوده و در موضوع امور اجتماعی با رعایت کامل قوانین و مقررات جمهوری اسلامی ایران و این اساسنامه فعالیت خواهد نمود. به موجب مجوز از اداره کل وزارت کشور برابر با شماره مجوز ۱۴۳۷۷۷ در تاریخ ۱۴۰۲/۰۷/۱۵در استان مربوطه این آگهی به ثبت رسید. مدت فعالیت: از تاریخ ثبت به مدت نامحدود مرکز اصلی: استان تهران، شهرستان تهران، بخش مرکزی، شهر تهران، پونک، بلوار امام حسن مجتبی(ع)، بزرگراه شهید آیت‌الله اشرفی اصفهانی، پلاک -۲۰، طبقه همکف کدپستی ۱۴۶۹۹۱۵۸۳۴ دارایی شخصیت حقوقی ۱۰۰،۰۰۰،۰۰۰ ریال نقدی مدیران آقای حمیدرضا شاه حسینی به شماره ملی ۰۰۳۳۰۰۶۲۸۸ به سمت عضو مجمع عمومی هیئت امناء به مدت نامحدود و به سمت عضو علی‌البدل هیئت‌مدیره به مدت ۲ سال آقای حبیب اله نیکنام به شماره ملی ۰۰۴۸۰۲۳۵۰۷ به سمت عضو مجمع عمومی هیئت امناء به مدت نامحدود و به سمت عضو اصلی هیئت‌مدیره به مدت ۲ سال آقای احمد خاقانی پور به شماره ملی ۰۰۴۸۱۲۳۸۱۱ به سمت عضو مجمع عمومی هیئت امناء به مدت نامحدود و به سمت عضو اصلی هیئت‌مدیره به مدت ۲ سال و به سمت خزانه دار به مدت ۲ سال آقای حسن حمزه زاده به شماره ملی ۰۳۲۱۳۸۸۶۵۸ به سمت عضو مجمع عمومی هیئت امناء به مدت نامحدود و به سمت عضو اصلی هیئت‌مدیره به مدت ۲ سال و به سمت مدیرعامل به مدت ۲ سال آقای سیداحسان مصطفوی نژاد به شماره ملی ۰۹۳۸۱۰۰۹۴۷ به سمت عضو مجمع عمومی هیئت امناء به مدت نامحدود آقای علیرضا نبی به شماره ملی ۰۹۴۲۶۸۳۳۱۵ به سمت عضو مجمع عمومی هیئت امناء به مدت نامحدود و به سمت عضو اصلی هیئت‌مدیره به مدت ۲ سال و به سمت نایب‌رئیس هیئت‌مدیره به مدت ۲ سال آقای رمضانعلی سنگدوینی به شماره ملی ۲۱۲۲۱۱۹۱۳۶ به سمت عضو مجمع عمومی هیئت امناء به مدت نامحدود و به سمت عضو علی‌البدل هیئت‌مدیره به مدت ۲ سال آقای محمدعلی روحی فردپور به شماره ملی ۳۸۷۱۰۰۸۱۴۱ به سمت عضو مجمع عمومی هیئت امناء به مدت نامحدود و به سمت عضو اصلی هیئت‌مدیره به مدت ۲ سال و به سمت رئیس هیئت‌مدیره به مدت ۲ سال آقای ارازمحمد کر به شماره ملی ۴۹۷۹۳۶۱۶۶۸ به سمت عضو مجمع عمومی هیئت امناء به مدت نامحدود دارندگان حق امضا: کلیه اسناد و اوراق بهادار و تعهدآور با امضاء مدیرعامل و خزانه‌دار، و در غیاب خزانه‌دار با امضاء رئیس هیئت مدیره و با مهر مجمع معتبر خواهد بود. بازرسان آقای سیداحسان مصطفوی نژاد به شماره ملی ۰۹۳۸۱۰۰۹۴۷ به سمت بازرس اصلی به مدت ۱ سال آقای ارازمحمد کر به شماره ملی ۴۹۷۹۳۶۱۶۶۸ به سمت بازرس علی‌البدل به مدت ۱ سال روزنامه کثیرالانتشار کیهان جهت درج آگهی‌های مؤسسه تعیین گردید. ثبت موضوع فعالیت مذکور، به منزله اخذ و صدور پروانه فعالیت نمی‌باشد.

سازمان ثبت اسناد و املاک کشور
اداره ثبت شرکت‌ها و موسسات غیرتجاری تهران

شرکت تولید نیروی برق آذربایجان

آگهی مناقصه عمومی یک مرحله‌ای شماره ۲-۴۰۴ نوبت اول

شرکت تولید نیروی برق آذربایجان در نظر دارد خرید بسکت‌های حرارتی لایه سرد ژانگستروم نیروگاه حرارتی سهند بناب مطابق با مشخصات فنی پیوست را از طریق مناقصه عمومی یک مرحله‌ای در سامانه تدارکات الکترونیکی دولت به آدرس الکترونیکی www.setadiran.ir از تولیدکنندگان و تأمین‌کنندگان داخلی واجد شرایط خریداری و تامین نماید.

موضوع مناقصه: خرید بسکت‌های حرارتی لایه سرد ژانگستروم نیروگاه حرارتی سهند به تعداد ۱۴۴ عدد از هر تیپ A,B,C و D (جمعاً ۵۷۶ عدد) به وزن کل تقریبی ۱۴۷۰۰۰ کیلوگرم از متریال S۳۵۵J۰WP (CORTEN-A) مطابق با مشخصات فنی پیوست

- نوع و مبلغ تضمین شرکت در مناقصه: بر اساس مصوبه شماره ۱۲۳۴۰۲/ ت ۵۰۶۵۹ مورخ ۱۳۹۴/۰۹/۲۲ هیئت وزیران به مبلغ ۱۱/۰۰۰/۰۰۰/۰۰۰ ریال (به حروف یازده میلیارد ریال) به‌صورت ضمانت‌نامه بانکی (معتبر تا سه ماه از تاریخ مناقصه و قابل تمدید تا سه ماه دیگر)و یا واریز به حساب شماره ۴۰۰۱۱۰۰۷۰۶۳۷۵۷۰۵ نزد بانک مرکزی بنام شرکت تولید نیروی برق آذربایجان.

- محل دریافت اسناد مناقصه: سامانه تدارکات الکترونیکی دولت به آدرس اینترنتی www.setadiran.ir

- زمان و مهلت دریافت اسناد مناقصه: مناقصه‌گران می‌توانند تا ساعت ۱۱ صبح روز چهارشنبه مورخ ۱۴۰۴/۰۲/۱۰ برای دریافت اسناد مناقصه به سامانه تدارکات الکترونیکی دولت به آدرس الکترونیکی www.setadiran.ir مراجعه و اسناد مناقصه را دریافت نمایند.

- محل تحویل (بارگذاری) اسناد مناقصه: سامانه تدارکات الکترونیکی دولت

آخرین مهلت تکمیل و بارگذاری اسناد مناقصه: تا ساعت ۱۰:۳۰ صبح روز شنبه مورخ ۱۴۰۴/۰۲/۲۷

زمان و مکان بازگشایی پاکات مناقصه از طریق سامانه: ساعت ۱۱ صبح روز شنبه مورخ ۱۴۰۴/۰۲/۲۷ - دفتر شرکت تولید نیروی برق آذربایجان

زمان اعتبار پیشنهاد تا تاریخ ۱۴۰۴/۰۵/۲۷ می‌باشد.

اطلاعات: جهت اخذ هرگونه اطلاعات بیشتر، شرکت‌کنندگان در مناقصه می‌توانند با شماره تلفن ثابت **۳۳۶۹۰۰۹۲-۰۴۱** (داخلی **۱۵۰** اطلاعات بازرگانی و داخلی **۱۵۱** اطلاعات فنی) تماس حاصل فرمایند.

شناسه آگهی: **۱۹۱۳۳۸۱** شناسه نوبت چاپ: **۲۴۰۸۷۵۳**

آگهی تغییرات شرکت سهامی خاص صنایع بسته‌بندی الین گوهر به شناسه ملی ۱۴۰۱۰۷۰۹۷۶۱ و به شماره ثبت ۵۹۰۳۹۶

به استناد صورتجلسه هیئت مدیره مورخ ۱۴۰۳/۱۲/۱۳ تصمیمات ذیل اتخاذ شد محل شرکت به آدرس استان تهران، شهرستان تهران، بخش مرکزی، شهر تهران، قائم مقام- سنایی، خیابان شهید محمدمهدی جوادزاده (۸ شرقی)، خیابان خردمند شمالی، پلاک ۹۴، طبقه ۳، واحد جنوبی به کدپستی: ۱۵۸۵۸۴۵۳۴۷ تغییر یافت.

سازمان ثبت اسناد و املاک کشور
اداره ثبت شرکت‌ها و مؤسسات غیرتجاری تهران (۱۹۰۷۸۴۹)