تداوم پویش نه به تصادف در طول سال
با همت مـــردم و پلیس راهـــور

بخش پایانی

تارا وحیدی

فرهنگ‌سازی در قالب پویش‌ها هیچ‌گاه بی‌نتیجه نیســـتند، اما برای نهادینه شدن یک فرهنگ در قالـــب پویش (نه به تصادف) نباید انتظار داشـــت که طی مدت‌زمان کوتاهی مثـــل ایام نوروز نتیجه شگفت‌انگیزی حاصل شود. باید صبور بود و آهسته و پیوسته حرکت کرد. برخی می‌گویند: «هر آنچه که قرار بوده با فرهنگ‌سازی به رانندگان گوشزد شود تاکنون انجام شده است.»

اما متأسفانه باید به شما بگوییم که در همین ایام نوروز ۱۴۰۴ با اســـتناد به آمار ۷۹۰ دستگاه خودروی متخلف و حادثه‌ساز در بازه زمانی ۲۵ اسفند ۱۴۰۳ تا نهم فروردین ۱۴۰۴ در پایتخت به دلیل جرایم شـــناخته شده تکراری متوقف شده‌اند.

سردار سید ابوالفضل موسوی‌پور، رئیس پلیس راهور تهران بزرگ توضیح می‌دهـــد: «در ایام نوروز با رانندگان متخلف که اقدام به انجام حرکات خطرناک و حادثه‌ســـاز کردند، به‌شدت برخورد شده و تا پایان تعطیلات نوروزی در پارکینگ متوقف شدند. تخلفاتی همچون سبقت غیرمجاز، سرعت بالا، حرکات مارپیچ و عبور از چراغ قرمز، اصلی‌ترین مواردی بوده که منجر به توقیف خودروها شده است.»

این خبر گواه این اســـت که فرهنگ‌ســـازی و گوشزد کردن قوانین به رانندگان همچنان باید با جدیت ادامه یابد.

پلیس راهور فراجا هشدار داده است: «هر راننده‌ای که مرتکب یک تخلف حادثه‌ساز شود، علاوه‌بر جریمه و ثبت نمره منفی، گواهینامه‌اش به مدت ۳ ماه توقیف خواهد شد. بر

رئیس پلیس راهور: آمار نشـــان می‌دهد در سال جدید باید توجه ویژه‌تری به وضعیـــت تصادفات داشـــته باشـــیم تا بتوانیم در سال جاری میـــزان فوتی‌های ناشـــی از ســـوانح رانندگـــی را بـــه طور چشمگیری کاهش دهیم.

همین اساس، از زمان بازگشت مسافران نوروزی تاکنون ۵۰۳ جلد گواهینامه رانندگان متخلف در جاده‌ها توقیف شـــده است و این روند همچنان با جدیت ادامه خواهد داشت.»

آمار فوتی‌های نوروزی در کشور

آمار فوتی‌های تصادفات در بـــازه زمانی اجرای طرح نوروزی اعلام شـــد: استان فارس با ۷۱ فوتی، کرمان با ۶۷ فوتی، خراســـان رضوی با ۵۴ فوتی، خوزستان و سیستان و بلوچستان هرکدام با ۴۸ فوتی در رتبه‌های اول تا پنجم استان‌های دارای بیشترین آمار جان‌باختگان قرار دارند.

سردار حسینی رئیس پلیس راهور تأکید دارد که این آمار نشـــان می‌دهد در سال جدید باید توجه ویژه‌تری به وضعیت تصادفات در این استان‌ها داشته باشیم تا بتوانیم در سال آینده میزان فوتی‌های ناشی از سوانح رانندگی را به طور چشمگیری کاهش دهیم. این مقام ارشد انتظامی در ادامه می‌افزاید: «در ۲۴ ساعت گذشته (۱۳ فروردین ۱۴۰۴) نیز ۱۷۰۳ فقره تصادف در جاده‌های کشور رخ داده که شامل ۲۱ تصـــادف فوتی با ۲۸ جان‌باخته، ۲۵۳ تصادف جرحی با ۵۱۵ مجروح و ۱,۳۹۲ تصادف خسارتی بوده است.»

آمار فوتی‌های تصادفات نوروز در تهران

در طـــرح نوروزی تهران تا امـــروز آمار ۲۳ نفر متوفی ثبت شـــده است که نسبت به سال گذشته کاهش داشته است.

سرهنگ رابعه جوانبخت، رئیس دایره تصادفات پلیس راهور تهران بزرگ با بیان این‌که با توجه به همکاری خوب دســـتگاه‌های مسئول، آمار فوتی‌ها نسبت به سال گذشته کاهش پیدا کرده، اظهار می‌دارد: «با وجود این‌که قطعاً منتظر آمار پزشکی قانونی خواهیم ماند، اما در طرح نوروزی آمار ۲۳ نفر متوفی ثبت شـــده است که نسبت به سال گذشته کاهش داشته است.»

وی اضافه می‌کند: «در تصادفات امسال پایتخت تعدادی هم مجروح و در بیمارستان هستند که امیدواریم این افراد به‌ســـلامتی مرخص شـــوند تا مجروحان به آمار متوفیان اضافه نشود.»

رئیـــس اداره تصادفات پلیس راهـــور تهران بزرگ در ادامه با ارائه آماری از تصادفات نوروزی، بر اهمیت آموزش و آگاهی‌بخشـــی به رانندگان تأکید کرده و می‌گوید: «۷۸ درصـــد از جان‌باختگان تصادفات نوروزی مرد و ۲۸ درصد زن بوده‌اند؛ در حالی که هیچ‌یک از بانوان جان‌باخته، راننده نبوده و اغلب در نقش عابر پیاده یا سرنشـــین وسیله نقلیه حضور داشته‌اند.»

وی ادامه می‌دهد: «بررســـی‌ها نشان می‌دهد که ۹۱ درصد از تصادفات فوتی در ساعات تاریکی هوا رخ داده‌اند که این آمار توجه بیشتر به ایمنی در رانندگی شبانه را یادآور می‌شود و همچنین ۴۳ درصد از علل اصلی تصادفات پایتخت به دلیل عدم توجه به جلو و ۴۳ نیز ناشـــی از عدم کنترل وسیله نقلیه بوده است که این آمار بار دیگر بر اهمیت رعایت سرعت مطمئنه و تمرکز کامل حین رانندگی تأکید دارد.»

رئیـــس اداره تصادفـــات پلیس راهور تهـــران بزرگ بیان می‌کند: «موتورســـواران نیز با ســـهم ۴۸ درصدی از جان‌باختگان، در کانون توجه قرار گرفته‌اند و نیازمند توجه ویژه به آموزش و تجهیز بیشتر هستند؛ چراکه بیشترین آمار مربوط به تصادفات فوتی شهر تهران در بازه زمانی ۲۵ اسفند تا ۱۵ فروردین‌ماه گروه ســـنی زیر ۲۰ سال با فراوانی ۳۰ درصد بود که لزوم فرهنگ‌سازی ایمنی رانندگی در میان جوانان را دوچندان می‌کند. به ترتیب گروه سنی ۲۰ تا ۳۰ سال با فراوانی ۲۶ درصد، ۳۰ تا ۵۰ سال با فراوانی ۲۲ درصد و گروه سنی بالای ۵۰ سال با فراوانی ۲۲ درصد است.»

سرهنگ جوانبخت در پایان می‌افزاید: «پلیس راهور تهران بزرگ، مصمم است در سال جدید همراه با برنامه‌ریزی دقیق، سالی ایمن‌تر برای همه شهروندان رقم بزند.»

نتایج پویش نه به تصادف

وقتی صحبت پویش (نه به تصادف) می‌شـــود، یعنی اجرای یک فرهنگ و اجرای یک فرهنگ، وقتی صحبت از یک فرهنگ می‌شود، نمی‌توانیم این فرهنگ را در بازه زمانی ۱۰-۱۵ یا ۲۰ روز به آن نمره دهیم، چون فرهنگ می‌خواهد نهادینه بشـــود. این نهادینه شدن فرهنگ یک مقدار زمان می‌برد و ما باید در طول یک ســـال بررسی کنیم و دنبال کنیم، اما اینکه آیا امسال در همین بازه زمانی اثر نگذاشته، قطعاً اثر گذاشته، یک‌بخشی از آن، آن اثرهایی است که انجام شده و دیده نمی‌شود، ما نمی‌توانیم این را به عینه بتوانیم بازگو کنیم؛ یعنی چون نمی‌شود پیش‌بینی کرد که اگر این پویش (نه به تصادف) نبود آیا عدد کشته‌های ما هم همین بود یا بیش از این بود؟ من با اطمینان خاطر می‌گویم احتمالاً بیشتر از این بود. آنچه خواندید بخشی از صحبت‌های سردار احمدرضا رادان فرمانده فراجا در تحلیل نتایج اجرائی شدن پویش (نه به تصادف) در ایام نوروز ۱۴۰۴ است.

وی در ادامه می‌افزاید: «در طول یک سال نزدیک ۲۰ هزار نفر در حادثه تلفات رانندگی از دســـت می‌دهیم؛ این آمار چه کسانی هستند؟ بیشتر آنها قشر جوانی هستند که قشر مولد کشور می‌توانند باشـــند؛ در تولید، در نسل، در کار، چه ســـود دارد برای خودکامگی یک عده‌ای ۲۰ هزار نفر لباس مرگ به تنشـــان کنند، حالا اگر این ۲۰ هزار نفر شد ۱۸ هزار نفر باید خوشحال باشیم؟ حتماً نباید خوشحال باشیم باز ۱۸ هزار نفر هستند. با چند تا کار به نظر می‌رسد که می‌توانیم این عدد را به حدود ۷-۸ هزار نفر برسانیم، ما این را خدمت ریاست محترم جمهور، خدمت وزیر محترم کشور هم ارائه دادیم.

آموزش رفتارهای ترافیکی از درون شـــهر است. مردم ما شـــاید بخش عمده‌ای نزدیک بـــه ۹۰ درصد از اقدامات راهنمایی و رانندگی و ترافیکی‌شان در شهر است، ۱۰ درصد آن پیمایش جاده است. پس شهر می‌شود مرکز آموزش برای جاده. وقتی در شـــهر انضباط ترافیکی حاکم نباشد، نقش خودش را در جاده نشان می‌دهد، اما اگر در شهر این اتفاق بیفتد، در جاده خودش را نشان می‌دهد، چون جاده پیمایش طولانی‌تری دارد، سرعت بیشتری دارد، شدت تصادف بیشتر می‌شود، نتیجتاً شدت تلفات و تعداد تلفات هم بالا می‌رود.

پـــس باید بپذیریم که انضباط شـــهری را باید محکم کنیم. من فکر نمی‌کنم کســـی از مردم باشد که رنج نبرد دستگاهی به نام خودروی متصل حاصل می‌شود. ما خدمت آقای رئیس‌جمهور ارائه دادیم ایشان قبول کردند، قرار بر این است که برویم طرح آن را هم‌خدمتشان و ابلاغ کنیم.»

ثبت ۸ هزار تخلف در تهران
فقط برای این جرائم رانندگی

سرهنگ فیروز کشیر، معاون اجتماعی و فرهنگ ترافیک پلیـــس راهور تهران از جریمـــه و ثبت ۸ هزار تخلف برای تخلفات کلاه و کمربند ایمنی و استفاده از تلفن همراه هنگام رانندگی خبـــر می‌دهد. در ایام تعطیلات عید و با خلوتی معابر، اعمال قانون برای تخلفات رانندگی همچنان به‌طور جدی ادامه داشته است. وی می‌افزاید: «برای رعایت ایمنی و کاهش خطرات ناشی از تخلفات رانندگی، همکاران بنده تنها در ۸ فروردین‌ماه امسال، اقدام به اعمال جریمه بیش از ۲ هزار فقره برای عدم استفاده از کلاه ایمنی، بیش از ۵ هزار فقره برای عدم بستن کمربند ایمنی و بیش از ۱ هزار فقره برای عدم استفاده از تلفن همراه در هنگام رانندگی کردند.»

سرهنگ کشیر در ادامه می‌گوید: «عدم استفاده از کلاه ایمنی و کمربند ایمنی در هنگام رانندگی می‌تواند خطرات جدی مانند جراحات شدید یا حتی مرگ در تصادفات را به دنبال داشته باشد. همچنین، استفاده از تلفن همراه هنگام رانندگی باعث کاهش تمرکز و افزایش احتمال برخورد و تصادفات می‌شـــود که نه‌تنها جان راننده بلکه جان سایر شهروندان را نیز به خطر می‌اندازد.»

معاون اجتماعی و فرهنگ ترافیک پلیس راهور تهران بزرگ در پایان می‌افزاید: «این اقدامات نشان‌دهنده تعهد پلیس راهور به حفظ ایمنی شـــهروندان و کاهش خطرات ناشـــی از تخلفات رانندگی است. رعایت قوانین رانندگی، حتی در خلوت‌ترین معابر، تضمین‌کننده امنیت و سلامت جامعه است.»

نگاهی به وضعیت تصادفات جاده‌ای و راهکارهایی برای مهار آن

رئیس دایره تصادفات پلیس راهور تهران: عدم توجـــه به جلو با ۴۴ درصد، مهم‌ترین عامل تصادفات منجر به فوت بوده است. همچنین ناتوانی در کنترل وســـیله نقلیه و تغییر مسیر ناگهانی هرکدام با ۱۵ درصد، از دیگر عوامل مؤثر در بروز تصادفات فوتی بوده‌اند. بررسی‌ها نشـــان می‌دهد که بازه زمانی ۱۶ الی ۲۰، اوج وقوع تصادفات فوتی در جاده‌های کشور است.

معاون اجتماعی و فرهنگ ترافیک پلیس راهور تهران: عدم اســـتفاده از کلاه ایمنی و کمربند ایمنی در هنگام رانندگی می‌تواند خطرات جدی مانند جراحات شـــدید یا حتی مرگ در تصادفات را به دنبال داشـــته باشد. همچنین، اســـتفاده از تلفن همراه هنگام رانندگی باعث کاهش تمرکز و افزایش احتمال برخورد و تصادفات می‌شود که نه‌تنها جان راننده بلکه جان سایر شهروندان را نیز به خطر می‌اندازد.

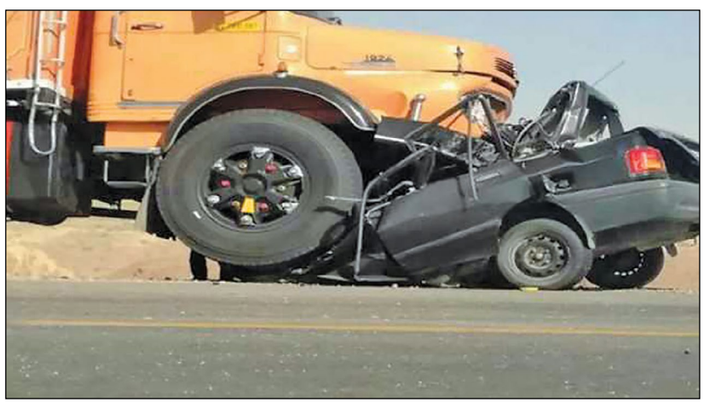

آگهی تغییرات شرکت سهامی خاص ایران‌پتک
به شناسه ملی ۱۰۱۰۰۹۸۷۳۴۶ و به شماره ثبت ۵۳۶۰۵

به استناد صورتجلسه هیئت مدیره مورخ ۱۴۰۲/۰۸/۱۷ تصمیمات ذیل اتخاذ شد: آقای امیرحســـین رمضانی قمی به شـــماره ملی ۰۰۳۶۰۴۶۸۸۴ به سمت مدیرعامل تا تاریخ ۱۴۰۴/۰۸/۱۷ خانم عطیه رمضانی قمی به شـــماره ملی ۰۰۶۴۱۷۸۰۸۰ به سمت عضو اصلی هیئت مدیـــره تا تاریخ ۱۴۰۴/۰۸/۱۷ آقای محمدرضا رمضانی قمی به شـــماره ملی ۰۰۶۴۴۱۳۷۹۹ به ســـمت رئیس هیئت مدیره تـــا تاریخ ۱۴۰۴/۰۸/۱۷ خانم هانیه رمضانی قمی به شماره ملی ۰۴۵۳۶۰۴۴۷۱ به سمت عضو اصلی هیئت مدیره تا تاریخ ۱۴۰۴/۰۸/۱۷ آقای محمدحسن رمضانی قمی به شماره ملی ۰۴۵۳۶۴۷۲۷۸ به سمت نایب رئیس هیئت مدیره تا تاریخ ۱۴۰۴/۰۸/۱۷ انتخاب گردیدند. کلیه اســـناد و اوراق بهادار و تعهدآور شـــرکت از قبیل چک، ســـفته ، بروات ، قراردادهاو عقود اســـلامی و همچنین اوراق عادی و اداری با ۲ امضاء مدیرعامل و یک نفر از اعضاء هیات مدیره و یا امضای دو نفر از اعضای هیات مدیره به همراه مهر شرکت معتبر می‌باشد.

سازمان ثبت اسناد و املاک کشور
اداره ثبت شرکت ها و مؤسسات غیرتجاری تهران

آگهی تغییرات شرکت سهامی خاص بازرسی مهندسی و کنترل کیفیت
سنجش گستر دانا به شناسه ملی ۱۰۱۰۲۳۸۴۲۸۷ و به شماره ثبت ۱۹۶۵۶۶

به اســـتناد صورتجلسه هیئت‌مدیره مورخ ۱۴۰۱/۰۵/۰۵ تصمیمات ذیل اتخاذ شد: شرکت حمل‌ونقل آزادگان بـــه شناســـه ملی ۱۰۱۰۱۲۵۹۳۳۰ و بـــه نمایندگی ذبیح اله جعفری طائمه به شـــماره ملی ۳۹۳۲۸۵۲۸۳۴ به ســـمت عضو اصلی هیئت‌مدیره و نائب رئیس هیئت‌مدیره تا تاریخ ۱۴۰۳/۰۵/۰۵ شـــرکت گروه طلیعه سبز جهان به شناسه ملی ۱۰۱۰۲۸۵۳۶۵۰ و به نمایندگی مسعود نوراحمدی به شـــماره ملی ۱۹۳۰۶۰۸۰۷۱ به ســـمت عضو اصلی هیئت‌مدیره و مدیرعامل تا تاریخ ۱۴۰۳/۰۵/۰۵ موســـسه فرهنگی خدمات مســـافرت هوایی گردشـــگری و زیارتـــی ثامن‌الائمه به شناســـه ملی ۱۰۲۶۰۱۳۵۷۲۵ و به نمایندگی بهمن خوشمهری آزاد به شماره ملی ۱۵۵۱۹۱۲۹۳۷ به سمت عضو اصلی هیئت‌مدیره و رئیس هیئت‌مدیره تا تاریخ ۱۴۰۳/۰۵/۰۵ کلیه اوراق و اســـناد بهادار و تعهدآور شرکت از قبیل چک سفته برات قراردادها و عقود با امضاء ثابت مدیرعامل به همراه مدیر مالی (آقای حســـن امیری اســـطلخ جانی) و یا یکی از اعضا هیئت‌مدیره همراه با مهر شـــرکت و اوراق عادی و مکاتبات اداری با امضاء مدیرعامل همراه با مهر شرکت معتبر خواهد بود.

سازمان ثبت اسناد و املاک کشور
اداره ثبت شرکت‌ها و موسسات غیرتجاری تهران

آگهی تغییرات شرکت سهامی خاص آلارمکو
به شناسه ملی ۱۰۱۰۱۲۷۹۷۹۶ و به شماره ثبت ۸۳۳۶۸

بـــه اســـتناد صورتجلســـه هیئت‌مدیـــره مـــورخ ۱۴۰۲/۱۲/۲۲ تصمیمـــات ذیل اتخاذ شـــد آقای محمود تبریزیان به شماره ملی ۰۰۴۴۲۷۳۰۰۲ به ســـمت رئیس هیئت‌مدیره تا تاریخ ۱۴۰۴/۱۲/۲۲و بـــه ســـمت عضـــو اصلـــی هیئت‌مدیره تـــا تاریخ ۱۴۰۴/۱۲/۲۲ آقای مجید تبریزیان به شماره ملی ۰۰۴۴۳۵۳۲۷۸ به ســـمت نایب‌رئیس هیئت‌مدیره تـــا تاریـــخ ۱۴۰۴/۱۲/۲۲و به ســـمت عضو اصلی هیئت‌مدیره تـــا تاریـــخ ۱۴۰۴/۱۲/۲۲ آقای ایرج خزانه‌دارلو به شماره ملی ۰۰۴۵۳۶۷۴۹۳ به سمت عضو اصلی هیئت‌مدیره تا تاریخ ۱۴۰۴/۱۲/۲۲و به سمت مدیرعامل تا تاریخ ۱۴۰۴/۱۲/۲۲ آقای ارشیا تبریزیان به شـــماره ملی ۰۴۵۳۴۴۶۵۲۳ به سمت عضو اصلـــی هیئت‌مدیره تا تاریـــخ ۱۴۰۴/۱۲/۲۲ انتخاب گردیدند مقرر شـــد کلیه چک‌ها و بروات و اوراق بهادار و همچنین کلیه اســـنادی که به نحوی برای شرکت تعهد آور باشد با امضاء دو نفر از چهار نفر به همراه مهر شرکت معتبر می‌باشد.

سازمان ثبت اسناد و املاک کشور
اداره ثبت شرکت‌ها و موسسات غیرتجاری تهران

آگهی تغییرات موسسه غیرتجاری بنیاد تعاون بسیج به شناسه ملی ۱۰۱۰۱۳۶۵۱۱۴ و به شماره ثبت ۶۰۴۳

به اســـتناد صورتجلســـه مجمع عمومی عادی به‌طور فوق‌العاده مورخ ۱۴۰۲/۰۸/۲۳ تصمیمات ذیل اتخاذ شـــد آقـــای حمید رضـــا محمـــد تقـــی زاده با کد ملـــی ۰۳۲۰۰۵۰۸۲۳ بـــه عنـــوان مدیرعامـــل و رئیـــس هیئت‌مدیـــره- آقـــای علی نصر با کد ملـــی ۱۲۸۳۳۶۰۹۱۸ به عنوان نایب‌رئیس هیئت‌مدیره- آقـــای شـــهرام جعفـــری با کد ملـــی ۳۵۵۹۷۰۷۶۹۲ بـــه عنـــوان عضـــو هیئت‌مدیـــره و قائم‌مقـــام مدیرعامـــل- آقـــای علی اصغر داورزنـــی با کد ملی ۰۷۹۴۴۱۱۲۵۸ بـــه عنـــوان عضـــو هیئت‌مدیـــره- آقـــای حیـــدر بابا احمدی بـــا کد ملی ۶۳۲۹۸۲۱۱۶۱ بـــه عنـــوان عضـــو هیئت‌مدیره بـــرای مدت دو ســـال انتخـــاب گردیدنـــد. موســـسه حسابرســـی ودجـــا شناســـه ملی ۱۴۰۰۳۵۸۵۵۵۱ به ســـمت بازرس اصلی و آقای اســـماعیل اســـلامی با کد ملی ۰۰۵۵۴۹۲۵۷۶ به‌عنوان بازرس علی‌البدل برای یک ســـال مالی انتخاب گردیدنـــد کلیه اوراق و اسناد تعهد آور از جمله قراردادها با امضـــاء مدیرعامـــل و یکی از اعضـــاء هیئت‌مدیره با مهر بنیاد و در غیـــاب مدیرعامل با امضاء برادر شـــهرام جعفری و یکی از اعضـــای هیئت‌مدیـــره همراه با مهر بنیاد و اسناد مالی از جمله چکها بـــا امضـــای مدیرعامل و معـــاون مالی بنیـــاد و در غیاب مدیرعامل با امضای برادر شهرام جعفـــری و معاون مالی همراه با مهر بنیاد معتبر می‌باشد و سایر اوراق عـــادی و اداری با امضای مدیرعامل یا قائم‌مقام وی همراه با مهـــر بنیاد معتبر می‌باشـــد. ترازنامه برای سال مالی منتهی به ۱۴۰۱/۱۲/۲۹ تصویب گردید. روزنامه‌هـــای کیهان جهت درج آگهی‌هـــای بنیاد تعاون بســـیج تعیین گردید.

سازمان ثبت اسناد و املاک کشور
اداره ثبت شرکت‌ها و مؤسسات غیرتجاری تهران

آگهی تغییرات شرکت سهامی خاص بازرسی مهندسی و کنترل کیفیت
سنجش گستر دانا به شناسه ملی ۱۰۱۰۲۳۸۴۲۸۷ و به شماره ثبت ۱۹۶۵۶۶

به اســـتناد صورتجلســـه مجمع عمومی عادی به‌طور فوق‌العاده مورخ ۱۴۰۱/۰۵/۰۵ تصمیمات ذیل اتخاذ شـــد ترازنامه و حســـاب ســـود و زیان ســـال مالی منتهی به ۱۴۰۰/۱۲/۲۹به تصویب رسید. اعضای هیئت‌مدیره برای مدت دوسال انتخاب شدند: موسسه فرهنگی خدمات مسافرت هوایی گردشگری و زیارتی ثامن‌الائمه به شناسه ملی ۱۰۲۶۰۱۳۵۷۲۵ شـــرکت گروه طلیعه ســـبز جهان (سهامی خاص) به شناسه ملی ۱۰۱۰۲۸۵۳۶۵۰ شـــرکت حمل‌ونقل آزادگان (ســـهامی خاص) به شناسه ملی ۱۰۱۰۱۲۵۹۳۳۰ آقای مهدی شریفی به شماره ملی ۰۰۷۲۸۳۱۰۲۲ به سمت بازرس علی‌البدل تا پایان سال مالی موسسه حسابرسی نیک‌اندیشان افضل حسابداران رسمی به شناسه ملی ۱۴۰۱۰۷۷۶۵۴۷ به ســـمت بازرس اصلی تا پایان سال مالی انتخاب گردیدند. روزنامه کثیرالانتشار کیهان جهت نشر آگهی‌های شرکت تعیین گردید.

سازمان ثبت اسناد و املاک کشور
اداره ثبت شرکت‌ها و موسسات غیرتجاری تهران

آگهی تغییرات شرکت سهامی خاص پشتیبانی ایثار
به شناسه ملی ۱۰۱۰۱۷۲۹۶۸۳ و به شماره ثبت ۱۲۹۶۳۴

به استناد صورتجلسه هیئت‌مدیره مورخ ۱۴۰۱/۰۵/۰۴ تصمیمات ذیل اتخاذ شد: شرکت مهندسی آماد بهینه ســـاز به شناســـه ملی ۱۰۱۰۲۲۵۱۷۳۸ به نمایندگی حمیدرضا سلطانی به شماره ملی ۰۰۷۲۹۷۵۵۳۹ به سمت رئیس‌هیئت‌مدیره تا تاریخ ۱۴۰۳/۰۵/۰۴ شرکت خدماتی تحقیقاتی ساتر سبز به شناسه ملی ۱۰۱۰۲۲۶۲۳۹۱ و به نمایندگی محمد تقوی به شماره ملی ۰۹۱۹۸۶۲۴۰۳ به سمت نایب‌رئیس هیئت‌مدیره تا تاریخ ۱۴۰۳/۰۵/۰۴ شرکت گروه طلیعه سبز جهان به شناسه ملی ۱۰۱۰۲۸۵۳۶۵۰ به نمایندگی محمد حســـن نوری زادگان به شماره ملی ۰۰۳۵۲۱۸۳۸۱ به سمت مدیرعامل و عضو هیئت‌مدیره تا تاریخ ۱۴۰۳/۰۵/۰۴ انتخاب گردیدند. کلیه اوراق و اسناد بهادار و تعهدآور شرکت از قبیل چک سفته برات قراردادها و عقود با امضاء ثابت مدیرعامل به همراه مدیر مالی (آقای ســـعید غلامی) و یا یکی از اعضا هیئت‌مدیره همراه با مهر شـــرکت و اوراق عادی و مکاتبات اداری با امضاء مدیرعامل همراه با مهر شرکت معتبر خواهد بود.

سازمان ثبت اسناد و املاک کشور
اداره ثبت شرکت‌ها و موسسات غیرتجاری تهران

آگهی تغییرات شرکت تعاونی طرح توسعه منطقه‌ای جیلارد دماوند
به شناسه ملی ۱۰۱۰۰۰۶۹۹۵۰ و به شماره ثبت ۵۰۵

به استناد صورتجلسه هیئت‌مدیره مورخ ۱۴۰۲/۰۴/۲۵ و مجوز شماره ۰۲۲/۱۰۷/۱۹۳۹۱۹ مورخ ۱۴۰۲/۱۰/۳۰ اداره تعـــاون،کار و رفـــاه اجتماعی شهرســـتان دماوند تصمیمـــات ذیل اتخاذ شـــد آقای ســـیدجواد میربابائی به شـــماره ملی ۰۴۳۹۰۹۳۸۰۵ به ســـمت نایب‌رئیس هیئت‌مدیره آقای ســـیدحجت اله نوربخش ســـلطانی به شماره ملی ۰۴۳۹۶۷۲۷۳۲ به سمت رئیس هیئت‌مدیره آقای رضا موثق به شماره ملی ۰۴۳۹۶۷۵۵۷۱ به سمت عضو اصلی هیئت‌مدیره آقای ســـید مســـلم دادصفت به شـــماره ملی ۰۴۳۹۶۹۳۸۶۱ به سمت مدیرعامل و عضو اصلی هیئت‌مدیره و آقای ســـید جلیل جلیلی به شماره ملی ۰۴۳۹۰۱۹۷۵۳ به سمت منشی هیئت‌مدیره برای مدت ۳ ســـال انتخاب گردیدند حق امضای کلیه مدارک مالی اعم از چک، ســـفته، اوراق و اسناد بهادار و بانکی با امضای آقایان سیدمســـلم دادصفت (مدیرعامل) و سید حجت‌اله نوربخش سلطانی (رئیس هیئت‌مدیره) یا سید جـــواد میربابائی (نائب رئیس هیئت‌مدیره) به همراه مهر شـــرکت معتبر می‌باشـــد. همچنین اوراق و اسناد عادی و اداری با امضای سید مســـلم دادصفت (مدیرعامل) به همراه مهر شرکت معتبر می‌باشد.

اداره کل ثبت اسناد و املاک استان تهران
مرجع ثبت شرکت‌ها و موسسات غیرتجاری دماوند

شرایط و فرم اشتراک نشریات کیهان در شهرستان‌ها سال ۱۴۰۳

متقاضیـــان محتـــرم می‌توانند بـــا توجه به جدول زیر نســـبت به انتخـــاب هر یک از نشـــریات مورد علاقه و واریز مبلغ اشـــتراک به **شـــماره کارت ۶۱۰۴۳۳۸۹۸۷۹۴۸۷۷۱** بانـــک ملـــت بـــه نـــام چـــاپ و انتشـــارات کیهـــان و ارســـال اصـــل فیش بانکـــی همراه با فـــرم تکمیل‌شـــده ذیل به **صندوق پستی ۱۱۳۶۵/۳۶۳۱** با پست سفارشی نسبت به برقراری اشتراک خود اقدام نمایند.

نوع نشریه	یکساله (ریال)	شش ماهه (ریال)	سه ماهه (ریال)
روزنامه کیهان	۴۰/۵۶۰/۰۰۰	۲۲/۸۰۰/۰۰۰	۱۱/۴۰۰/۰۰۰
روزنامه کیهان انگلیسی	۱۶۵/۶۰۰/۰۰۰	۸۲/۸۰۰/۰۰۰	۴۱/۴۰۰/۰۰۰
روزنامه کیهان عربی	۱۶۵/۶۰۰/۰۰۰	۸۲/۸۰۰/۰۰۰	۴۱/۴۰۰/۰۰۰
مجله کیهان ورزشی	۴۱/۶۰۰/۰۰۰	۲۰/۸۰۰/۰۰۰	۱۰/۴۰۰/۰۰۰
مجله زن روز	۴۱/۶۰۰/۰۰۰	۲۰/۸۰۰/۰۰۰	۱۰/۴۰۰/۰۰۰
مجله کیهان بچه‌ها	۲۰/۸۰۰/۰۰۰	۱۰/۴۰۰/۰۰۰	۵/۲۰۰/۰۰۰
مجله کیهان فرهنگی	۳/۲۰۰/۰۰۰	———	———

توجه:
۱- کپی فیش بانکی و قبض سفارشی را تا پایان مدت اشتراک حتما نزد خود نگهداری نمائید.
۲- قبض پرداختی را می‌توانید به شماره ۰۹۱۲۷۹۳۲۵۶۸ با ذکر مشخصات در کانال تلگرام قرار داده و به امور مشترکین اطلاع دهید.
۳- در صورت تغییر قیمت نشریات و یا هزینه پستی، معادل مبلغ پرداخت‌شده، نشریه مورد تقاضا ارسال می‌گردد.
۴- مجموعه روزنامه‌های کیهان فارسی، کیهان انگلیسی و کیهان عربی در طول هفته در یک روز ارسال می‌شود.
۵- ارسال از طریق پست عادی قابل پیگیری نیست و موسسه هیچ‌گونه مسئولیتی در تاخیر یا عدم تحویل آن ندارد.
۶- در صورت تمایل به اشتراک چند نشریه، برای هر کدام فیش بانکی جداگانه تهیه فرمائید.
۷- همچنین برای اشتراک نشریات کیهان می‌توانید به دفاتر کیهان در سراسر کشور مراجعه فرمائید.

فرم تقاضا

نام: ..... نام خانوادگی: ..... نوع نشریه: ..... تعداد نسخه: ..... مدت: ..... ماه
مبلغ پرداختی: ..... ریال شماره فیش بانکی: ..... تلفن: ..... تلفن همراه: .....
آدرس: .....
کد پستی: ..... پست الکترونیکی: .....

واحد آبونمان
روابط بین‌الملل موسسه کیهان
تلفن: ۳۵۲۰۲۲۷۸-۰۲۱ نمابر: ۳۳۹۱۰۹۲۲-۰۲۱

جدول شماره ۱۳۰۳۲

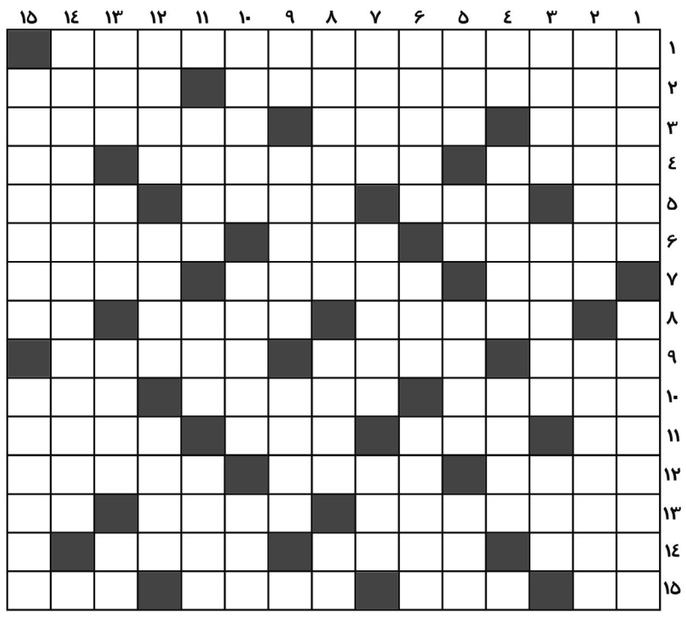

افقی:

۱- تحقیقات نشـــان می‌دهـــد که بخش مهمـــی از وقوع آتش‌ســـوزی در جنگل‌ها و گرمای شـــدید زمین ناشـــی از افزایش آن در ســـطح کره زمین اســـت ۲- شـــیمیدان و باکتری‌شناس بزرگ فرانسوی که اصول علمی واکسیناسیون سیاه زخم را تکمیل و از بیماری کرم ابریشم جلوگیری کرد- خوب و پســـندیده ۳- روزنامه پرتیراژ چاپ لندن- دندانی در دهان- شـــیمیدان معروف روسی که جدول تناوبی وی معـــروف اســـت ۴- رودی که از شـــهر رم می‌گذرد- اثری از صـــادق هدایت- حرف همراهـــی ۵- ضمیر غائب- قدر و منزلت- فریاد بلند- پیامبر قـــوم عاد ۶- نامبارک و نحس بودن- از بخشش کم نمی‌شـــود- رشته‌ای در ورزش ووشو ۷- انگشت بزرگ دست و پا- زیباترین شهر استان لرستان از نگاه طبیعت- رئیس اداره ۸- شاه لنگ گورکانیان- برج کج ایتالیا- مخترع انگلیســـی ماشین پشم‌ریسی در قرن هجده ۹- خانه انسان‌های اولیه- همنشین و هم‌صحبت- از گیاهان دارویی که طبعی ســـرد دارد ۱۰- زمان پیش‌رو- طبی که از کشـــور چین به سایر کشـــورها رواج پیدا کرده- نام پسر فرهاد اشـــکانی ۱۱- همان ورزش کبدی است- زدنی افراد بلندپرواز و توخالی برای مرعوب کردن طرف مقابل- یکی از رنگ‌های اصلی- رشته‌کوه معروف افغانستان ۱۲- شهری در کشور فرانسه- اثری از استریندبرگ- دفتری برای نگهداری عکس و تمبر ۱۳- برادر تنی حضرت یوســـف علیه‌السلام- از روســـای جمهوری پیشین افغانســـتان- آقای اسپانیایی ۱۴- تک و تنها- فیلمی از آلفرد هیچکاک اســـتاد سینمای جهان- شاعر می‌فرماید؛ تا ابله در جهان است... در نمی‌ماند ۱۵- نام سلسله‌ای از شاهان کره در تاریخ آن کشور- نقاش و حکاک معروف قرن نوزده فرانسه- اهمال و کوتاهی در انجام کار- دریاچه‌ای در کشورمان.

عمودی:

**۱- اســـتانی که مقام اول تولید پنبه در کشور را به خود اختصاص داده اســـت- شهری با سه‌هزار سال قدمت در شـــوش که بیش از نود هکتار وسعت دارد ۲- اثری از جک لندن نویسنده معروف آمریکایی- شهری در استان سمنان که خربزه آن معروف است ۳- کاروانســـالار اسرای کربلا به شـــام- سینمای ششلول‌بندان- واژه‌ای در زبان آذری به معنی چرا؟ ۴- کلمه نهیب زدن- شـــاعر می‌فرماید؛ ز نیرو بود مرد را...- مثلثی که در انتهای وصل شدن رود به دریا تشکیل می‌شود ۵- خبرگزاری رسمی کشور اتریش- لخت و عـــور- یکی از چهار عمل اصلی- کلمه‌ای که بیش از صدوچهـــل بار در قرآن‌کریم تکرار شـــده ۶- مرکز اســـتان کهگیلویه و بویراحمد- زاده آتش اســـت- یکی از مجموعه‌هایی که در ماه‌های اخیر از شبکه سه سیما پخش شـــد ۷- روانه کردن- نام کوچک مترلینگ نویسنده مشهور بلژیکی- میدانی در شمال پایتخت ۸- شکم‌پرست- پیامبر بزرگی که هم‌صحبت خداوند بود- علامت جمع ۹- سرشت و طینت- مهم‌ترین موســـسه افکارسنجی در اروپا- ســـعدی آن را کلید در گنج صاحـــب هنر می‌داند ۱۰- آرزوهای بلند برای زندگی مطلوب- نویســـنده رمان معروف دیویـــد کاپرفیلد- یکی از جنگ‌هایی که بر حضرت علی علیه‌السلام تحمیل شد ۱۱- نوعی گل- همان زایش اســـت- برج دیدنی و معروف شهر پاریس ۱۲- سبکی در شعر فارسی- برآمدگی پوست بدن- نغمه‌خوان باغ گل در این روزها ۱۳- از رهبران کره شمال