معرفی دبیر به عنوان نایب رئیس قاره کهن

تیم ملی کشتی آزاد و فرنگی ایران قهرمان آسیا شد

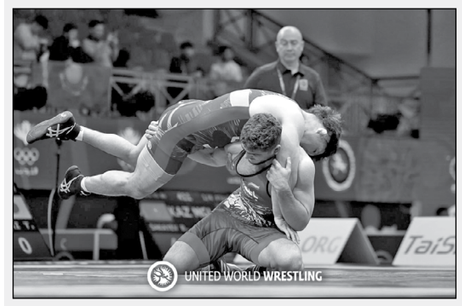

در ادامه موفقیت‌های کشـــتی ایران، این بار آزاد و فرنگی‌کاران کشورمان در رقابت‌های قهرمانی آسیا جام را بالای سر بردند.

رقابت‌های کشـــتی فرنگی بزرگســـالان قهرمانی آســـیا، روزهای ۵ و ۶ فروردین ماه در شهر امان اردن برگزار شد و در پایان تیم ایران توسط سعید اسماعیلی در وزن ۶۷ کیلوگرم، دانیال سهرابی در وزن ۷۲ کیلوگرم، محمد ناقوســـی در وزن ۸۲ کیلوگرم، محمدهادی ســـاروی در وزن ۹۷ کیلوگرم، فردین هدایتی در وزن ۱۳۰ کیلوگرم به مدال طلا، محمدمهدی کشتکار در وزن ۶۳ کیلوگرم، علیرضا عبدولی در وزن ۷۷ کیلوگرم و یاســـین یزدی در وزن ۹۷ کیلوگرم به مدال نقره دست یافت. در رده‌بندی تیمی ایران با اقتدار و با کسب ۲۰۱ امتیاز به عنوان قهرمانی دست یافت و تیم‌های ازبکستان با ۱۶۸ و ژاپن با ۱۳۱ امتیاز دوم و سوم شدند.

در رقابت‌های کشتی آزاد قهرمانی آسیا نیز تیم ملی کشتی آزاد ایران با کسب چهار مدال طلا، یک مدال نقره و چهار مدال برنز عنوان قهرمانی را به خود اختصاص داد. مسابقات کشتی آزاد بزرگسالان قهرمانی آسیا روزهای ۹ و ۱۰ فروردین ماه در شهر امان کشور اردن برگزار شد و در پایان تیم جوان ایران توســـط مهدی یوسفی در وزن ۷۹ کیلوگرم، ابوالفضل رحمانی در وزن ۹۲ کیلوگرم، امیرحســـین فیروزپور در وزن ۹۲ کیلوگرم، امیررضا معصومی در وزن ۱۲۵ کیلوگـــرم به مدال طلا، میلاد والی‌زاده در وزن ۵۷ کیلوگرم به مدال نقره، احمد محمدنژاد جوان در وزن ۶۱ کیلوگرم، عباس ابراهیم زاده در وزن ۶۵ کیلوگرم، سینا خلیلی در وزن ۷۰ کیلوگرم و محمدمبین عظیمی در وزن ۹۷ کیلوگرم به مدال طلا دست یافت. آزادکاران کشورمان در رده‌بندی تیمی با کســـب ۱۹۰ امتیاز مقتدرانه و با فاصله با حریفان به‌عنوان قهرمانی دســـت یافتند و تیم‌های ژاپن با ۱۴۶ امتیاز و قزاقســـتان با ۱۲۳ امتیاز دوم و سوم شدند.

دبیر نایب‌رئیس و عضو هیئت‌رئیسه شورای کشتی آسیا شد

اما انتخابات شـــورای کشتی آســـیا هم در جریان این رقابت‌ها در شهر امان پایتخت کشور اردن برگزار شد.در این انتخابات ۳۸ فدراسیون آسیایی شـــرکت کردند که علیرضا دبیر رئیس فدراســـیون کشتی با کسب ۲۷ رأی به عنوان ســـومین نفر، به عضویت هیئت‌رئیسه شورای کشتی آسیا درآمد. محمد زائد از اردن و میزبان این مجمع، با ۳۴ رأی اول شد و یه ژانگ عضو هیئت‌رئیسه اتحادیه جهانی کشتی از چین ۲۸ رأی کسب کرد.این در حالی بود که ۷ نفر می‌توانستند برای کسب این کرسی تلاش کنند و هر نامزد باید ۲۰ رأی به دســـت می‌آورد و دولت تورلیخانوف رئیس سابق شورای کشتی آسیا با ۱۶ رأی نتوانست به عضویت هیئت رئیسه این شورا در بیاید.

یکی دیگر از موفقیت‌های رئیس فدراســـیون کشـــتی، کسب ۷ رأی از ۷ رأی مأخوذه اعضای جدید هیئت‌رئیســـه، برای کسب کرسی نایب‌رئیسی شـــورای کشتی آسیا بود.بنابر اعلام فدراسیون کشتی، علیرضا دبیر به دلیل مشغله کاری در فدراسیون کشتی و تمرکز بر موفقیت تیم‌های ملی کشتی، نامزد ریاســـت شورای کشتی آســـیا نشـــد. در این انتخابات نماینده اردن محمدزیاد العوامله از اردن به عنوان رئیس و کنج لی از کره جنوبی به عنوان دبیرکل انتخاب شدند.

بوژوویچ همچنان در حسرت کسب نخستین پیروزی با آبی‌پوشان پایتخت

گام بلند تراکتور برای قهرمانی با شکست استقلال

سرویس ورزشی-

تیم فوتبـــال تراکتور که صدرنشـــین لیگ برتر بـــود با پیروزی برابر اســـتقلال فاصلـــه‌اش با دو تیم تعقیب‌کننده‌اش را بیشـــتر کرد تا یـــک گام دیگر به قهرمانی در لیگ بیست و چهارم نزدیک شود.

بازی‌های هفته بیســـت و پنجم لیگ برتر فوتبال از عصر دیروز با انجام ســـه بازی در شـــهرهای مختلف آغاز شـــد. در مهم‌ترین دیدار تیم فوتبال تراکتور از ساعت ۱۸:۳۰ در ورزشگاه یادگار امام تبریز میزبان استقلال بود و با نتیجه ۲ بر یک پیروز شد. گل اســـتقلال در دقیقه ۱۱ توسط شجاع خلیل‌زاده (گل به خودی) به ثمر رســـید و گل‌های تراکتور توسط امیرحسین حسین‌زاده در دقایق ۲۳ و ۳۷ وارد دروازه میهمان شد.

شـــاگردان اســـکوچیچ با این برد برای قهرمانی در لیگ بیســـت‌وچهارم خیز بلندی برداشـــتند و در آن ســـو بوژوویچ ســـرمربی استقلال همچنان در حسرت کسب اولین برد با این تیم ماند.

ترکیب تراکتور: علیرضا بیرانوند، مهدی شـــیری، شـــجاع خلیل‌زاده(کاپیتـــان)، مهـــدی ترابـــی، ریکاردو آلـــوز، دانیال اســـماعیلی‌فر، مهدی هاشـــم‌نژاد، محمد نـــادری، دوماگوی دروژدک(۸۳-اشترکال)، عارف آقاسی و امیرحسین حسین‌زاده.

ترکیـــب اســـتقلال: سیدحســـین حســـینی(کاپیتان)، محمدحســـین مرادمند، رامین رضاییان، زبیر نیک‌نفس(۷۰-جلال‌الدین ماشاریپوف)، علیرضا کوشکی، دیدیه اندونگ، صالح حردانی، ابوالفضل جلالی، آرمین ســـهرابیان، مهران احمدی و محمدرضا آزادی(۶۵- جوئل کوجو).

در این دیدار حضور پرتعداد تماشاگران تبریزی در ورزشگاه و شـــور و هیجان آنها فشار روی سرخپوشان میزبان را افزایش داد تا آنها به فکر رسیدن به گل زودهنگام مقابل تیمی باشند که هرچند نام بزرگی دارد اما این فصل حال و روز خوبی در جدول رده‌بندی ندارد و جزو تیم‌های میانه جدول است.

در شـــرایطی که تراکتور برای رسیدن به گل حملاتی را روی دروازه اســـتقلال پی ریزی کرده بود و به دنبال رسیدن به گل بود، در دقیقه دوازدهم استقلال صاحب ضربه کرنر از سمت راست شد که ارسال کوتاه رامین رضاییان پس از برخورد توپ به پای شـــجاع خلیل زاده وارد دروازه بیرانوند شـــد تا کاپیتان سرخپوشان در شرایطی که دید کمی نسبت به توپ داشت گل اول بازی را به ثمر برساند.

شاگردان دراگان اســـکوچیچ برای رسیدن به گل تساوی تحت فشار روحیه بخش تماشاگران قرار گرفتند و میل دروازه استقلال را کردند تا گل خورده را جبران کنند و به فکر پیروزی باشند. به همین خاطر حملات از چپ و راست را در دستور کار قرار دادند و در دقیقه بیست و سوم روی تعلل و سردرگمی خط دفاعی استقلال حســـین‌زاده با یک ضربه بغل پای آرام دروازه حسینی را باز کرد تا کار به تساوی کشیده شود.

استقلال که مثل تیم ملی فوتبال ایران خط دفاع آشفته‌ای داشت و با هر حمله تراکتور به هم ریخت، در دقیقه ۳۷ باز هم روی یک ارسال زمینی این بار از جناح چپ توسط محمد نادری و ضربه آرام و زمینی حســـین زاده دروازه‌اش را باز شده دید و سرخپوشان بازی باخته در نیمه اول را با پیروزی به پایان بردند.

برخلاف نیمـــه اول، دقایق ابتدائی نیمـــه دوم جذابیت و هیجان لازم را نداشـــت و در مقابل شور و هیجان تماشاگران روی سکوها به واسطه انتشار دود غلیظ مواد دودزا در دقیقه ۵۰ بازی برای دقایقی متوقف شـــد تا فضای زمین به حالت عادی برگردد. با این حال استقلال برای جبران گل خورده تلاش کرد اما خیلی با برنامه به دنبال هدفش نبود.

سرخپوشـــان تبریز که با حمایت تماشاگرانشـــان شب باشکوهی را در ورزشگاه یادگار امام تبریز رقم زدند با پیروزی برابر استقلال ۵۴ امتیازی شدند و به یکه تازی خود در صدر جدول ادامه دادند تا با اختلاف خوبی نســـبت به سپاهان و پرسپولیس یک گام دیگر به قهرمانی در لیگ بیست و چهارم نزدیک‌تر شـــوند. ســـپاهان با ۴۹ امتیاز و پرسپولیس با ۴۷ امتیاز نزدیک‌ترین تعقیب کنندگان تراکتور در بالای جدول هستند

در ســـایر دیدارهای دیروز تیم‌هـــای ذوب‌آهن و چادرملو اردکان از ســـاعت ۱۶ در ورزشگاه فولادشهر اصفهان به مصاف هم رفتند که این مسابقه با برتری یک بر صفر میهمان به پایان رسید. علی یحیی‌زاده در دقیقه ۱۶ گل چادرملو را به ثمر رساند تا این تیم پس از چهار شکست متوالی طعم پیروزی را بچشد.

در اهواز نیز تیم‌های فولاد خوزســـتان و گل گهر سیرجان از ساعت ۱۸ در ورزشـــگاه شهدای فولاد خوزستان مقابل هم صف‌آرایی کردند که این مســـابقه با تساوی یک- یک خاتمه یافت.علی نعمتی در دقیقه ۵۲ فولاد را پیش انداخت اما مهدی تیکدری در دقیقه ۶۴ کار را برای تیم میهمان به تساوی کشید.

پنج دیـــدار باقیمانده هفته بیســـت و پنجـــم لیگ برتر امروز(شنبه) برگزار می‌شود که دو تیم سپاهان و پرسپولیس در این روز به مصاف حریفان خود می‌روند. برنامه کامل دیدارهای امروز به این شرح است:

شنبه ۱۶ فروردین ۱۴۰۴

*هوادار تهران..... ملوان بندر انزلی(ساعت ۱۶)
*مس رفسنجان..... نساجی مازندران (ساعت ۱۷)
*خیبر خرم‌آباد..... شمس‌آذر قزوین(ساعت ۱۷)
*پرسپولیس..... استقلال خوزستان (ساعت ۱۸)
*آلومینیوم اراک..... سپاهان اصفهان(ساعت ۱۸)

جدول رده بندی لیگ برتر فوتبال - جام خلیج فارس

تیم	بازی	برد	مساوی	باخت	گلها	تفاضل	امتیاز
۱. تراکتور	۲۴	۱۷	۳	۴	۴۰-۱۲	۲۸	۵۴
۲. سپاهان	۲۴	۱۳	۱۰	۱	۳۹-۱۶	۲۳	۴۹
۳. پرسپولیس	۲۴	۱۴	۵	۵	۳۴-۱۷	۱۷	۴۷
۴. فولاد	۲۴	۱۲	۶	۶	۲۹-۲۵	۴	۴۲
۵. گل‌گهر سیرجان	۲۵	۹	۹	۷	۱۸-۱۴	۴	۳۶
۶. ملوان	۲۴	۹	۶	۹	۲۵-۲۳	۲	۳۳
۷. ذوب آهن	۲۵	۷	۱۰	۸	۲۲-۲۳	-۱	۳۱
۸. چادرملو اردکان	۲۵	۸	۶	۱۱	۱۹-۲۴	-۵	۳۰
۹. آلومینیوم اراک	۲۴	۶	۱۰	۸	۲۴-۲۳	۱	۲۸
۱۰. استقلال	۲۴	۶	۱۰	۸	۲۱-۲۵	-۴	۲۸
۱۱. استقلال خوزستان	۲۴	۶	۱۰	۸	۱۶-۲۳	-۷	۲۸
۱۲. خیبر خرم‌آباد	۲۴	۷	۶	۱۱	۲۲-۲۶	-۴	۲۷
۱۳. شمس آذر قزوین	۲۴	۷	۶	۱۱	۲۱-۳۱	-۱۰	۲۷
۱۴. مس رفسنجان	۲۴	۵	۸	۱۱	۱۹-۳۲	-۱۳	۲۳
۱۵. نساجی مازندران	۲۴	۳	۱۱	۱۰	۱۲-۲۰	-۸	۲۰
۱۶. هوادار	۲۳	۳	۶	۱۴	۱۱-۳۸	-۲۷	۱۵

دومین قهرمانی متوالی تیم ملی فوتبال ساحلی در آسیا

تیم ملی فوتبال ساحلی ایران که با صعـــود به فینال جواز حضـــور در جام جهانی را کســـب کرده بود، در دیدار فینال قهرمانی آسیا برابر تیم ملی عمان بـــه پیروزی قاطع رسید و جام قهرمانی را بالای سر برد.

دیدار فینال رقابت‌های فوتبال ساحلی قهرمانی آسیا ۱۰ فروردین ماه به میزبانی تایلند برگزار شد و طی آن تیم‌های ملی ایران و عمان به مصاف هم رفتند که ملی‌پوشان کشورمان با پیروزی قاطع ۸ بر یک عنوان قهرمانی را به خود اختصاص دادند. شـــاگردان علی نادری که پیش از این همه رقبای خود را با اقتدار از پیش رو برداشته بودند و با حضور در فینال جواز حضور در مسابقات جام جهانی آفریقای جنوبی را کسب کرده بودند، در دیدار فینال هم نمایشی درخشان داشتند و حریف خود را با اقتدار شکست دادند.

در جـــدال پایانـــی، گل‌های ایران را مهدی شـــیرمحمدی، رضا امیری‌زاده، موحد محمدپور، ســـید علی ناظم، علی میرشکاری (۲ گل) و محمدعلی مختاری (۲گل) به ثمر رساندند. تیم ملی فوتبال ساحلی ایران برای اولین بار در تاریخ موفق شد در دو دوره متوالی عنوان قهرمانی آسیا را کسب کند و اکنون با چهار قهرمانی، پرافتخارترین تیم این قاره نام گرفته است. علاوه‌بر این، تیم ملی فوتبال ساحلی ایران دارای دو مدال برنز جام جهانی نیز هست و یکی از پرافتخارترین تیم‌های ملی فوتبال ساحلی در قاره کهن محسوب می‌شود.

برگزاری مرحله نهائی انتخابی تیم ملی کاراته

مرحله نهائی رقابت‌های انتخابی تیم ملی کاراته برای حضور در مســـابقات قهرمانی آســـیا برگزار می‌شود.

مســـابقات انتخابـــی مـــردان روز ۱۷ فروردین مـــاه در دو بخش کاتا و کومیتـــه و رقابت‌های بانـــوان در روز ۱۸ فروردین‌ماه در دو بخش کاتا و کومیته و با حضور نفرات اول مسابقات قهرمانی کشور و نیز نفرات منتخب مرحله دوم انتخابی خواهد بود.این رقابت‌ها در سالن شهید کبگانیان تهران برگزار می‌شود. وزن‌کشی شب قبل از برگزاری مسابقات هر روز و از ساعت ۱۹ الی ۲۰ انجام می‌شود.

کاتای تیمی با حضور تیم‌های استان مرکزی، کرمان «الف»، کرمان «ب» و کرمان «ج» برگزار می‌شود. در بخش کاتای انفرادی نیز ابوالفضل شـــهرجردی، علی زند، جاوید بهمن جاه، محمدصدرا شیدزی و ابوالفضل شیخ شعاعی به اجرای فرم می‌پردازند.در بخش بانوان هم در کاتای تیمی، تیم‌های صفادشـــت، افسانه، کرمان«د» و آزاد قشم و در بخش انفرادی، فاطمه صادقی، ملیکا عزتی،ســـپیده امینی، زینب السادات حسینی، آیلین بهاری و کوثر صالحی کاتاروهایی هستند که در این مرحله انتخابی حضور دارند.

در مســـابقات انتخابی، کاتاروها در بخش انفرادی ۴ کاتا و در بخش تیمی ۳ کاتا و کاتای آخر همراه با بونکای خواهند بود. اردوهای آماده‌ســـازی پس از برگزاری رقابت انتخابی و مشـــخص شـــدن نفرات منتخب، برای مردان از ۱۸ فروردین و برای بانوان از ۱۹ فروردین ماه در دو بخش کاتا و کومیته آغاز خواهد شد.

اعلام برنامه فینال لیگ برتر والیبال

سازمان لیگ فدراسیون والیبال برنامه دیدارهای رده‌بندی و نهائی لیگ برتر والیبال مردان را اعلام کرد.

مرحله نیمه‌نهائی مسابقات والیبال قهرمانی باشگاه‌های برتر مردان ایران روز یکشنبه دهم فروردین با صعود تیم‌های شهداب یزد و فولاد سیرجان ایرانیان به فینال به پایان رسید و تیم‌های شـــهرداری ارومیه و چادرملـــو اردکان در آخرین مسابقه خود در این فصل برای کسب مقام سومی به مصاف یکدیگر خواهند رفت.سازمان لیگ فدراسیون والیبال برنامه دیدارهای رده‌بندی و نهائی لیگ برتر والیبال مردان را اعلام کرد که مســـابقه رده‌بندی به صورت تک مســـابقه و فینال به صورت دو برد از ســـه مســـابقه برگزار خواهد شد. بر این اســـاس دیدار رفت فینال روز یکشنبه ۱۷ فروردین و دیدار برگشـــت فینال روز سه‌شـــنبه ۱۹ فروردین برگزار خواهد و در صورت نیاز به مسابقه ســـوم روز پنجشنبه ۲۱ فروردین پیگیری می‌شود.

همچنین دیـــدار رده‌بندی روز دوشـــنبه ۱۸ فروردین برگزار خواهد شد که ساعت برگزاری تمامی این دیدارها ۱۶ در سالن فدراسیون والیبال است. برنامه دیدارهای رده‌بندی و فینال لیگ برتر مردان به قرار زیر است:

دور رفت فینال روز یکشنبه ۱۷ فروردین

تهران، سالن فدراسیون، ساعت ۱۶
شهداب یزد ..... فولاد سیرجان ایرانیان

دیدار رده‌بندی (تک بازی) روز دوشنبه ۱۸ فروردین

تهران، سالن فدراسیون، ساعت ۱۶
چادرملو اردکان ..... شهرداری ارومیه

دور برگشت فینال روز سه‌شنبه ۱۹ فروردین

تهران، سالن فدراسیون، ساعت ۱۶
فولاد سیرجان ایرانیان ..... شهداب یزد

تغییر مهم در کشتی فرنگی توسط اتحادیه جهانی

یک تغییر مهم در کشتی فرنگی به صورت آزمایشی در رقابت‌های قهرمانی اروپا به اجرا در می‌آید.

در رقابت‌های چند سال گذشته نتیجه بسیاری از کشتی‌های مهم و سرنوشت‌ساز، تنها با اخطار کم کاری مشخص می‌شد و کشتی‌گیران که از عدم رد و بدل شدن امتیاز در مصاف با حریفانشان مطمئن بودند، سعی می‌کردند که اولین اخطار کم کاری را بگیرند و ســـپس در تایم دوم با فعالیت بیشـــتر کاری کنند که داوران به حریف آن‌ها اخطار کم کاری بدهد و با توجه به اینکه در قانون کشتی در صورتی که امتیازات برابر شود، هرکس امتیاز آخر را گرفته باشد برنده خواهد بود، پیروز میدان می‌شـــدند.حال اتحادیه جهانی با پی بردن به این خلأ قانونی در تلاش اســـت که این قانون را به نوعی تغییر دهد تا حق کشـــتی‌گیران کمتر ضایع شـــود و بر این اســـاس در رقابت‌های قهرمانی بزرگسالان اروپا این قانون به صورتی اجرا خواهد شـــد که اگر در یک دیدار دو کشـــتی‌گیر تنها با یک امتیاز اخطار مبارزه خود را پایان دهند (۱-۱)، کشتی‌گیری پیروز میدان خواهد بود که بتواند اولین اخطار کم کاری را به حریف خود تحمیل و امتیاز نخست را کسب کند. این تصمیم توسط کمیته فنی اتحادیه جهانی کشتی اتخاذ شده است.

«لاشا تالاخادزه» رئیس فدراسیون وزنه‌برداری گرجستان شد

«لاشا تالاخادزه» قهرمان ســـه دوره بازی‌های المپیک به عنوان رئیس فدراسیون وزنه‌برداری گرجستان انتخاب شد.

در مجمع انتخاباتی فدراسیون وزنه‌برداری گرجستان که در تفلیس برگزار شد، «لاشا تالاخادزه» صاحب ۵۵ رای شد و برای چهار سال ریاست این فدراسیون را بر عهده گرفت.«لاشا تالاخادزه» قهرمانی در سه دوره بازی‌های المپیک ۲۰۱۶ ریو، ۲۰۲۰ توکیو و ۲۰۲۴ پاریس را در کارنامه دارد. او همچنین در ۷ دوره رقابت‌های قهرمانی جهان و ۵ دوره مسابقات قهرمانی اروپا صاحب مدال طلا شـــد. پیش از این «کاخی کاخیاشویلی» ریاست فدراسیون وزنه‌برداری گرجستان را بر عهده داشت. وی که در سه دوره بازی‌های المپیک قهرمان شد، از این پس به عنوان نایب‌رئیس در کنار «لاشا تالاخادزه» خواهد بود.

حدیث دشت عشق

یادی از شهید مدافع حرم مهدی شکوری

سرنوشت عالی

شـــهید مدافـــع حـــرم مهـــدی شـــکوری ۱۴اردیبهشت سال ۱۳۶۴ در گنبدکاووس متولد شـــد. شهید شـــکوری دارای دو فرزند بود که به دلیل عشق به دفاع از حریم اهل بیت علیه‌السلام و انقلاب اســـلامی ۲۷ اسفند ۹۵ به سوریه اعزام شد و پس از ۱۸ روز در تاریخ ۱۶ فروردین سال ۹۶ به درجه رفیع شهادت نائل گردید. این شهید دارای ویژگی‌های بارزی ازجمله تواضع، اخلاص، مهربانی، صداقت و پرکاری بـــرای محرومان و خدمت در هیئت‌های مذهبی بود.آرامگاه شـــهید مهدی شکوری در گلزار شـــهدای امامزاده یحیی ابن زید گنبدکاووس است. پدر شهید شکوری درخصوص اعزام فرزندش برای دفاع از حریم اهل بیت می‌گوید: «وقتی اصرار بیش از حد او را دیدم و اینکه استکبار جهانی از ابتدای پیروزی انقلاب و در جنگ تحمیلی از رزمندگان ما شکست خـــورده بود و اینک با ایجاد گروهک داعش به دنبال ضربه زدن به اســـلام و انقلاب است، رضایت دادم تا فرزندم به سوریه اعزام شود.» پدر شهید شکوری ادامه داد: «البته مهدی قبل از صحبت کردن با من با همسرش صحبت کرده بود و رضایت او را گرفته بود و من نیز وقتی متوجه شدم، همسرش راضی شده است با رفتن او مخالفتی نکردم.» وی اضافه کرد: «آخرین تماس من با مهدی ســـه ساعت قبل از شـــهادت او بود که گویا زخمی شده بود، آن موقع به دلم افتاد که فرزندم شهید می‌شود و همین اتفاق نیز افتاد، به هرحال سرنوشت و روزی او نیز رسیدن به مقام شهادت بود.»

هفتمین صعود فوتبال کشورمان قطعی شد

تاج: سرمربی تیم ملی در جام جهانی قلعه‌نویی است

تیـــم ملی فوتبال ایران با وجود تســـاوی برابر ازبکســـتان با گرفتن یک امتیاز از این بازی صعـــود خود به جام جهانی آینده را قطعی کرد تا برای هفتمین بار حضور در این رویداد بزرگ را تجربه کند.

دیدار تیم‌های ملی فوتبال ایران و ازبکســـتان در هفته هشـــتم مرحله مقدماتی جام جهانی ۲۰۲۶ سه‌شنبه ۵ فروردین در حضور بیش از ۳۶ هزار تماشـــاگر حاضر در ورزشگاه آزادی تهران به مصاف هم رفتند که این دیدار با تســـاوی ۲ به ۲ به پایان رســـید. مهدی طارمی (۵۳ و ۸۳) برای ایران و خوژیمات ارکینوف (۱۶) و عباس‌بک فیض‌الله‌اف(۵۴) برای ازبکســـتان گل زدند.

تیـــم ملی فوتبال ایران در این بازی با ترکیب علیرضا بیرانوند، شـــجاع خلیل‌زاده، محمدحســـین کنعانی‌زادگان، صالح حردانی (۸۰ آریا یوسفی)، میلاد محمدی (۸۰ امید نورافکن)، ســـعید عزت‌اللهی (۸۰ محمد کریمی)، ســـامان قدوس، مهدی قایدی (۹۰ علی نعمتی)، مهـــدی طارمی، علیرضا جهانبخش (۷۰ علی قلی‌زاده) و سردار آزمون به میدان رفت.

تکلیف قلعه‌نویی مشخص شد

مهدی تاج رئیس فدراســـیون فوتبال یک روز پس از این صعود در مورد تغییر احتمالی در کادر فنی تیم ملی فوتبال ایران گفت: قطعاً سرمربی تیم ملی فوتبال ایران در جام جهانی ایرانی خواهد بود و آقای قلعه نویی در تیم ملی به کار خودش ادامه خواهد داد. وی در واکنش به این موضوع که برخی بازیکنان رایزنی کردند تا یک مربی خارجی هدایت تیم ملی فوتبال را برعهده بگیرد، گفت: این صحبت‌ها کاملاً کذب است؛ هیچ بازیکنی با بنده در مورد تغییر سرمربی تیم ملی صحبت نکرده است. من دیشب یک جلسه دو ساعته با آقای طارمی و جهانبخش در مورد برخی مســـائل داخلی تیم داشتم. همه از سرمربی تیم حمایت کردند.

رئیس فدراســـیون فوتبال در مورد دیدارهای تدارکاتی تیم ملی عنوان کرد: ما در دهم شـــهریور ۱۴۰۴ در مســـابقات کافا شـــرکت می‌کنیم. یک فیفا دی دیگر داریم که در ۱۴ تا ۲۲ مهر ماه اســـت که مســـابقه با روسیه را قطعی کردیـــم. در قوانین فیفا و کمیته‌های فیفـــا آمده چون من خودم عضو هســـتم که نسبت به بازی قبلی نباید بیشتر از چهار و نیم ساعت پرواز باشد.

تاج همچنین در مورد لزوم فاصلـــه زمانی بین محل برگزاری دو دیدار تدارکاتـــی تیم ملی، عنـــوان کرد: یعنی وقتی بازی اول را با روســـیه برگزار می‌کنیم یعنی چهار و نیم ســـاعت بیشتر نباید فاصله داشته باشد. به دنبال این هستیم که در خود شهریور ماه با شیلی بازی کنیم. برنامه‌های تیم ملی برای جام جهانی ۲۰۲۶ تکمیل نیست ولی مشغول تکمیل آن هستیم. کافا و دیدار با روسیه قطعی است. ۱۹ تا ۲۷ آبان ماه در تلاش هستیم با یک تیم اروپایی و آفریقایی بازی کنیم.

رئیس فدراسیون فوتبال تأکید کرد: ما باید بتوانیم ۳ یا ۴ بازی تدارکاتی خوب داشته باشیم. به همین دلیل دنبال یک تیم اروپایی و یک تیم آفریقایی هم هستیم. به این دلیل که مسابقات در ۱۲ گروه ۴ تیمی با ۴۸ تیم برگزار می‌شود. وی گفت: یکی از تیم‌های گروه ما هستیم، یکی از تیم‌ها اروپایی و دیگری آفریقایی است. تیم سوم را دیگر نمی‌دانیم. به دنبال اردوی خارجی هم هستیم. قاعدتاً بازی با شیلی باید در ترکیه یا جایی برگزار شود که فاصله پروازی آن تایید شود.

ایران قهرمان واترپلو زیر ۲۰ سال آسیا شد

تیم واترپلو جوانان ایران با پیروزی مقابل چین، عنوان قهرمانی رقابت‌های زیر ۲۰ سال آسیا را به دست آورد.

تیم‌های واترپلو جوانان ایران و چین در دیدار فینال مســـابقات قهرمانی آسیا ۲۰۲۵ در سنگاپور به مصاف یکدیگر رفتند که ملی‌پوشان ایران با ارائه نمایشی درخشان و برتری ۱۵ بر ۱۱، فاتح این رقابت‌ها شدند. این پیروزی در حالی به دست آمد که ایران در مرحله گروهی، در دیداری نزدیک ۱۳ بر ۱۱ مقابل چین شکست خورده بود، اما در فینال با یک بازی کم‌نفس، انتقام آن دیدار را گرفت و قهرمان شد.

تیـــم ملی واترپلوی جوانان ایران همچنین با راهیابی به جمع چهار تیم برتر آسیا، سهمیه حضور در مسابقات جهانی را به دست آورده بود.تیم واترپلو جوانان ایران در اولین بازی مرحله گروهی، ســـریلانکا را ۴۰ بر یک شکست داد، در دیـــدار دوم ۱۳ بر ۱۱ مغلوب چین شـــد و در بازی ســـوم مالزی را ۲۸ بـــر ۶ از پیش رو برداشـــت. این تیم در مرحله یک چهـــارم نهائی برابر ازبکســـتان با نتیجه ۳۲ بر ۷ به پیروزی رسید و در نیمه نهائی هم با نتیجه ۱۵ بر ۱۰ سنگاپور میزبان را مغلوب کرد و به فینال راه یافت.

اعزام کاروان ایران به المپیک دانش‌آموزی صربستان

اولین کاروان دانش‌آموزی ایران جهت حضور در مســـابقات المپیک دانش‌آمـــوزی «ژیمنازیاد» (کمتر از ۱۵ ســـال) بامداد چهارشـــنبه ۱۴ فروردین‌ماه تهران را به مقصد صربستان ترک کرد.

المپیک دانش‌آمـــوزی (ژیمنازیاد) ۱۶ تا ۲۵ فروردین ماه در شـــهر زلاتیبور صربستان برگزار می‌شود که در این مسابقات ۳۵۳۵ ورزشکار در ۲۵ رشته به مصاف هم خواهند رفت.کاروان ایران در این دوره از رقابت‌ها شامل ۱۱۴ ورزشکار (۴۰ ورزشـــکار دختر و ۷۴ ورزشکار پسر) است که در ۱۳ رشـــته و در قالب ۲۳ تیم مقابل حریفان قرار می‌گیرند.«همه برای ایران، همه برای مدرسه» شعار کاروان دانش‌آموزی در مسابقات ژیمنازیاد است. اولین کاروان دانش‌آموزی بامداد چهارشنبه ۱۴ فروردین‌ماه تهران را به مقصد صربستان ترک کرد.

آگهی موضوع ماده ۳ قانون و ماده ۱۳ آئین نامه قانون تعیین تکلیف وضعیت ثبتی اراضی و ساختمانهای فاقد سند رسمی

برابـــر رای شـــماره ۱۴۰۳۶۰۳۰۹۰۰۹۰۰۰۳۴۶۰ مـــورخ ۱۴۰۳/۱۰/۱۷ هیئت موضوع قانون تعیین تکلیف وضعیت ثبتی اراضی و ساختمانهای فاقد سند رسمی مستقر در واحد ثبتی حوزه ثبت ملک الموت شـــرقی (معلم کلایه) پرونده کلاســـه ۱۴۰۳۱۱۴۴۰۹۰۰۹۰۰۰۳۱۶ تصرفات مالکانه بلامعارض متقاضی آقای محمود درگاهی فرزند نقره علی بشـــماره شناسنامه ۲ کد ملی ۵۸۰۹۸۷۴۱۳۴ صادره از الموت شـــرقی نسبت به ششدانگ یک قطعه زمین مزروعی با کاربری زراعی باغی به مساحت ۱۴۱۶ متر مربع پلاک ۱۵۲ فرعی از ۳ اصلی بخش ۱۷ قزوین اصلی واقع در کلنگســـر مورثی از مالک رســـمی آقای نقره علی درگاهی محرز گردیده است. لذا به منظور اطلاع عموم مراتب در دو نوبت به فاصله ۱۵ روز آگهی می‌شود در صورتی که اشخاص نسبت به صدور سند مالکیت متقاضی اعتراضی داشته باشند می‌توانند از تاریخ انتشار اولین آگهی به مدت دو ماه اعتراض خود را به این اداره تسلیم و پس از اخذ رسید ظرف مدت یک ماه از تاریخ تسلیم اعتراض دادخواست خود را به مراجع قضائی تقدیم نمایند. بدیهی است در صورت انقضای مدت مذکور و عدم وصول اعتراض طبق مقررات سند مالکیت صادر خواهد شد.
(شناسه آگهی: ۱۸۹۶۲۸۸)
تاریخ انتشار نوبت اول: ۱۴۰۳/۱۲/۲۸ تاریخ انتشار نوبت دوم: ۱۴۰۴/۱/۱۶
رمضانعلی کاظمی الموتی
رئیس ثبت اسناد واملاک الموت شرقی (معلم کلایه)

آگهی موضوع ماده ۳ قانون و ماده ۱۳ آئین نامه قانون تعیین تکلیف وضعیت ثبتی اراضی و ساختمانهای فاقد سند رسمی

۱ـ برابر رای شـــماره ۱۴۰۳۶۰۳۰۹۰۰۹۰۰۲۵۱۲ مورخ ۱۴۰۳/۱۰/۲۳ هیئت موضوع قانون تعیین تکلیف وضعیت ثبتی اراضی و ساختمانهای فاقد سند رسمی مستقر در واحد ثبتی حوزه ثبت ملک الموت شـــرقی (معلم کلایه) پرونده کلاســـه ۱۴۰۳۱۱۴۴۰۹۰۰۹۰۰۰۳۵۷ تصرفات مالکانه بلا معارض متقاضی اقای حســـن رجبی فرزند صادق با کد ملی ۵۸۰۹۸۸۹۹۴۸ بشماره شناسنامه ۳ صادره از الموت شرقی نسبت به ششدانگ یک قطعه زمین مزروعی با کاربری زراعی باغـــی به مســـاحت ۴۷۰/۶۶ متر مربع پلاک ۵ اصلی واقع در بخش ۱۷ قزوین موســـوم به اناده خریداری موروثی از مالک رسمی آقای صادق رجبی محرز گردیده است.
۲- برابر رای شـــماره ۱۴۰۳۶۰۳۰۹۰۰۹۰۰۲۵۱۳ مورخ ۱۴۰۳/۱۰/۲۳ هیئت موضوع قانون تعیین تکلیف وضعیت ثبتی اراضی و ساختمانهای فاقد سند رسمی مستقر در واحد ثبتی حوزه ثبت ملک الموت شـــرقی (معلم کلایه) پرونده کلاســـه ۱۴۰۳۱۱۴۴۰۹۰۰۹۰۰۰۳۵۶ تصرفات مالکانه بلا معارض متقاضی آقای حســـن رجبی فرزند صادق با کد ملی ۵۸۰۹۸۸۹۹۴۸ بشماره شناسنامه۳ صادره از الموت شرقی نسبت به ششدانگ یک قطعه زمین مزروعی با کاربری زراعی باغی به مســـاحت ۵۵۷/۷۵ متر مربع پلاک ۵ اصلی واقع در بخش ۱۷ قزوین موســـوم به اناده خریداری موروثی از مالک رسمی آقای صادق رجبی محرز گردیده است.
لـــذا به منظـــور اطلاع عموم مراتب در دو نوبت به فاصله ۱۵ روز آگهی می‌شـــود در صور