جهانبخش: قبل از فیفادی تیم جدیدم را انتخاب می‌کنم

به‌رغم شـایعات درباره پیوسـتن کاپیتان تیم ملی فوتبال ایران به لیگ روسیه و تیم دینامو مسکو، به نظر می‌رسد که او علاقه‌ای به قبول این پیشنهاد ندارد. با پایان فصـل ۲۰۲۴-۲۰۲۳ لیگ هلند، قرارداد علیرضا جهانبخش با فاینورد به اتمام رسید و کاپیتان تیم ملی به عنوان بازیکن آزاد پیشنهادهای جدید خود را بررسی کرد. طی ماه‌های اخیر شایعه‌های بسیاری درباره آینده جهانبخش شنیده شده که آخرین آن پیشنهاد دینامو مسکو و حضور در لیگ روسیه است. پیشـنهادی که جهانبخش آن را رد کرده و به نزدیکانش گفته اسـت که علاقه‌ای به حضور در لیگ روسـیه ندارد. کاپیتان تیم ملی از لیگ ایران هم پیشـنهاد بازی دریافت کرد اما پاسـخ منفی داد. از همان ابتدا هم پیش‌بینی می‌شد که جهانبخش فعلاً به لیگ ایران نمی‌آید و علاقه‌مند است تا فوتبالش را در یک لیگ اروپایی پیگیری کند. امیر هاشمی‌مقدم، مدیر برنامه جهانبخش تأکید کرد که ستاره ایرانی و سابق فاینورد از ۲ تیم پیشنهاد نهائی را دریافت کرده و مشغول بررسی شرایط است تا یکی از آنها را انتخاب کند.

این پیشـنهادها از ۲ تیمی هستند که در ۵ لیگ برتر اروپا حضور دارند. جهانبخش هم در گفت‌وگویی کوتاه به ایرنا گفت: همچنان مشـغول بررسی پیشـنهادها هستم. فکر می‌کنم طی روزهای آینده به نتیجه می‌رسم و توافق می‌کنم. البته شـک نکنید این اتفاق قبل از فیفادی شهریور رخ می‌دهد تا با تمام توان و انگیزه در خدمت تیم ملی باشم.

تمام داوران آموزش دیده مدرک VAR گرفتند

دانیال مرادی گفت: تمام داورانی که در این ۳، ۴ ماه گذشته آموزش‌های لازم را دیده بودند، لایسنس سیستم داوری VAR را دریافت کردند.

دانیـال مـرادی درخصوص لایسـنس داوران VAR اظهار داشـت: روز چهارشنبه هفته گذشته با اعلام رسمی فدراسیون جهانی فوتبال فیفا، تمامی داورانی که آموزش داده‌ایم از جمله ۱۶ داور وسط، ۹ کمک داور بین‌المللی آقا و ۲ کمک داور بین‌المللی خانم همگی لایسـنس‌های VAR آنها تأیید شده و مشکلی از به‌کارگیری این عزیزان در مسابقات لیگ برتر نداریم.

او ادامـه داد: ما پیش از این بازی‌هایی که با سیسـتم VAR بود را باید از قبل اسـامی داوران را به فیفا اعلام می‌کردیم تا به ما تأیید می‌داد اما اکنون این اختیار را داریم که از هر کدام از این عزیزان استفاده کنیم که واقعاً اتفاق خوبی اسـت و خود من باور نداشتم که تا قبل از هفته چهارم مسابقات لیگ برتر به این مهم دست یابیم.

مهاجم تیم ملی آلبانی به تراکتور پیوست

سـوکول چیکالشـی، مهاجم تیم ملی آلبانی با امضای قرارداد رسمی به تراکتور پیوست.

با اعلام باشگاه تراکتور، سـوکول چیکالشی، گزینه مدنظر تراکتور برای تقویت خط حمله که صبح دیروز وارد تبریز شـده بود پس از مذاکره و توافق با سعید مظفری‌زاده سرپرست مدیرعاملی باشـگاه، قرارداد همکاری خود با باشگاه تراکتور را امضا کرد. چیکالشی در ۵۹ بازی ملی برای تیم ملی آلبانی ۱۳ گل به ثمر رسانده است.به غیر از سوکول چیکالشی، تراکتور در این فصل از نفرات خارجی دیگری چون ایگور پوستونیسـکی (کرواسی)، ریکاردو آلوز (پرتغال) و تومیسلاو اشترکالی (کرواسی) در ترکیب خود بهره می‌برد.

کریستوف دام درگذشت

سرمربی سرشناس آلمانی دارفانی را وداع گفت.

کریستوف دام سرمربی پیشین تیم ملی رومانی که سابقه هدایت تیم‌های اینتراخت فرانکفورت، فنرباغچه، کلن، بشـیکتاش، بایرلورکوزن و اشتوتگارت را در کارنامه داشـت؛ پس از دو سال مبارزه با بیماری سرطان در ۷۰ سالگی درگذشت. دام سال ۱۹۹۲ با تیم فوتبال اشتوتگارت، بوندس‌لیگا را فتح کرد و همان سال قهرمان سوپر جام آلمان شد.

دام در دوره هدایت بایرلورکوزن سابقه سرمربیگری چند بازیکن ایران به نام‌های مهدی پاشازاده، علی موسوی و داریوش یزدانی را دارد.

تکرار تاریخ با حکم دبیر

درستکار رسماً به تیم‌ملی کشتی آزاد برگشت

قرارداد رنگرز هم تا پایان بازی‌های آسیایی ۲۰۲۶ تمدید می‌شود

سرویس ورزشی-

علیرضا دبیر در حکمی پژمان درستکار را مجدداً به سمت سرمربیگری تیم ملی کشتی آزاد بزرگسالان منصوب کرد.

بعد از اسـتعفای محسن کاوه از سرمربیگری تیم ملی، علیرضا دبیر تصمیم گرفت بار دیگر از پژمان درسـتکار در راس تیم ملی کشتی آزاد اسـتفاده کند. سه سال قبل بود که بعد از پایان المپیـک توکیو، غلامرضا محمدی با توجه به عدم کسب مدال طلا از سمت سرمربیگری تیم ملی کنار رفت و پژمان درستکار در چنین مقطعی جایگزین او شد تا در مسابقات جهانی هدایت آزادکاران را برعهده داشته باشد.

امـا بعد از دو سـال حضور در راس تیـم ملی، پژمان درسـتکار هم دقیقا در سـال المپیک از سمتش به شکل عجیبی کنار رفت و محسن کاوه که مدیریت تیم‌های ملی را برعهده داشت، جای او را گرفت.

حالا هم نوبت به تکرار تاریخ بعد از سـه سال رسیده و این بار هم تیم ملی کشـتی آزاد بدون مدال طلا و با وجود حضور سـه آزادکار در فینال المپیک از پاریس بازگشـته و محسن کاوه هم در مصاحبه‌ای استعفای خود را تایید کرده است.

علیرضا دبیر مثل همیشـه خیلـی زود تصمیم خود را گرفت و آن را رسانه‌ای کرد. تصمیمی غیرمنتظره که شاید تا چند روز قبل هر کسی با شنیدن آن تعجب می‌کرد: بازگشت پژمان درستکار به راس تیم ملی!

درستکار که با وجود ارتباط نزدیک با علیرضا دبیر بعد از مسـابقات جهانی ۲۰۲۳ از سـمتش کنار رفته بود، هیچ وقت علیه فدراسـیون موضع نگرفت و حتـی دبیر هم در مصاحبه‌های خود به توانایی فنی او اذعان داشـت. حالا بار دیگر هدایت تیم ملی به دست درستکار داده شده و باید دید شرایط چه تفاوتی با گذشته خواهد داشت.

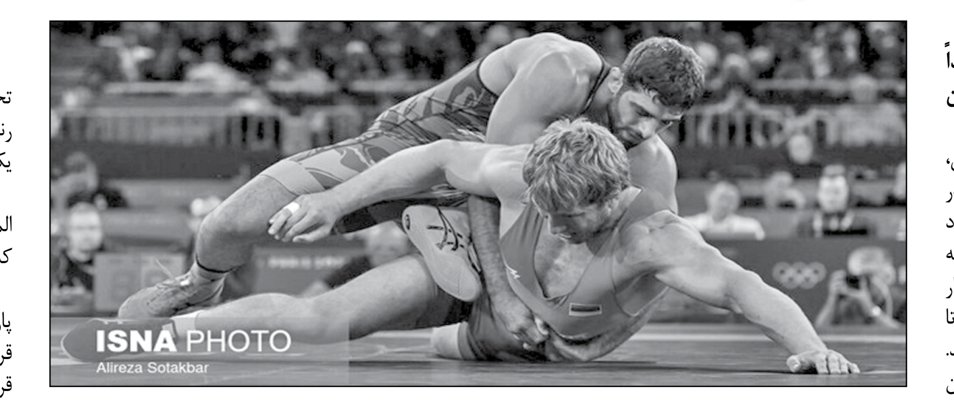

مهم‌ترین رقابت پیش روی تیم‌های ملی کشـتی آزاد و فرنگی ایران، رقابت‌های جهانی اوزان غیر المپیکی اسـت که قرار اسـت در ۴ وزن کشتی فرنگی و ۴ وزن کشتی آزاد از ۷ تا ۱۰ آبان در آلبانی برگزار شـود و به زودی شاگردان درسـتکار باید آماده این رویداد شوند. بعد از آن هم چرخه انتخابی برای مسـابقات جهانی ۲۰۲۵ اعلام می‌شـود تا نقشه پژمان درسـتکار و علیرضا دبیر برای المپیک ۲۰۲۸ لس‌آنجلس از همین جا استارت بخورد.

قرارداد ۲ ساله با سرمربی تیم ملی کشتی فرنگی

البته فدراسـیون کشـتی در نظر دارد در کنار تغییر و تحول در کادر فنی تیم ملی کشتی آزاد، قرارداد جدید حسن رنگرز سرمربی تیم ملی کشتی فرنگی کشورمان را هم طی یکی، دو روز آینده به امضاء برساند.

تیم ملی کشـتی فرنگی ایران با هدایت حسن رنگرز در المپیک ۲۰۲۴ پاریس به نتایج درخشـانی دست یافت و با کسب ۲ مدال طلا، یک نقره و یک برنز به کار خود پایان داد.

بـا توجه به عملکـرد موفقیت‌آمیز رنگـرز در المپیک پاریس، فدراسـیون کشتی قرار است طی یکی دو روز آینده قرارداد وی را تمدید کند. بر همین اسـاس نیز قرار اسـت قرارداد ۲ سـاله با حسـن رنگرز تا پایان بازی‌های آسیایی ۲۰۲۶ ناگویا در ژاپن به امضاء برسد.

تمدید قرارداد فدراسـیون کشتی با حسـن رنگرز در شرایطی اتفاق افتاده اسـت که شایعاتی درباره استعفای او از سرمربیگری تیم ملی کشتی فرنگی پس از المپیک مطرح شده بود.

رنگرز با بنا به خانه کشتی برگشت

حسـن رنگرز حتی روز شـنبه برای پایان دادن به این شایعات همراه با محمد بنا، سرمربی اسبق تیم ملی کشتی فرنگی در خانه کشـتی حاضر شـد. محمد بنا با حضور در اردوی تیم ملی کشـتی فرنگی جوانان دقایقی را برای آنها صحبت کرد.

وی همچنین به حسن رنگرز سرمربی تیم ملی کشتی فرنگی به جهت کسـب نتایج درخشان در المپیک پاریس خداقوت گفت و برای حمید باوفا و تیم ملی کشـتی فرنگی جوانان در رقابت‌های جهانی اسپانیا آرزوی موفقیت کرد.

در ادامه بنا دیداری را با علیرضا دبیر رئیس فدراسـیون کشتی داشـت و نتیجه تاریخی کسب ۸ مدال در المپیک پاریس را به وی و مجموعه فدراسیون کشتی تبریک گفت.

نصب تصویر مدال‌آوران پاریس در خانه کشتی «شهید هادی»

تصویـر دومدلی‌پوش طلایی ایـران در المپیک ۲۰۲۴ پاریس، بر دیوار خانه کشتی فدراسیون نصب شد.

در المپیک پاریس برای کشتی کشور سعید اسماعیلی و هادی سـاروی مدال طلا، حسـن یزدانی، امیرحسـین زارع، رحمان عمـوزاد و علیرضا مهمدی مدال نقره و امین میـرزازاده و امیرعلی آذرپیرا مـدال برنز به ارمغان آوردند. فدراسیون کشتی که پیش از این اقدام به نصب تصویر تمام قهرمانان کشـتی ایران در رقابت‌های جهانی و المپیک در محل خانه کشـتی شهید ابراهیم هادی کرده بود، نسبت به تعویض تابلوی قهرمانانی که به مدال‌های آن‌ها اضافه شد و همچنین نصب تابلوی تصاویر سعید اسماعیلی و امیرعلی آذرپیرا که برای اولین بار صاحب مدال شده‌اند، اقدام کرد. پیش از این تصویر ۱۱ مرد طلایی ایران در ادوار المپیک بر دیوار خانه کشتی شهید ابراهیم هادی نصب شده بود که با اضافه شدن ساروی و اسماعیلی شمار این تصاویر به عدد ۱۳ رسید.

ترکیب تیم ملی تنیس روی میز در قهرمانی آسیا

ترکیب تیم ملی تنیس روی میز ایران برای حضور در قهرمانی آسیا مشخص شد.

در پایان سـه روز رقابت میـان ۱۳ نفر از برترین‌های پینـگ پنگ ایران در مجموعه ورزشی انقلاب، بنیامین فرجی نوجوان تهرانی پینگ پنگ ایران با کسب ۲۲ امتیاز و عنوان قهرمانی در مسـابقات انتخابی، ضمن راهیابی به تیم ملی برای نخستین‌بار در تاریخ فدراسیون تنیس روی‌میز یک بازیکن موفق شد از رده سنی نوجوانان به تیم ملی بزرگسالان راه پیدا کند.

محمد موسـوی ۲۲ سـاله از مازندران به عنوان نفر دوم مسابقات انتخابی با کسـب ۲۱ امتیاز، لباس مقدس تیم ملی در رقابت‌های قهرمانی آسـیا را بر تن خواهد کرد. همچنین جوان ۲۱ سـاله استان مرکزی یعنی محمد جواد سهرابی با کسب ۲۱ امتیاز نفر سوم رقابت‌های انتخابی تیم ملی لقب گرفت تا تیم ملی را در مسابقات قهرمانی آسیا همراهی کند. با تصمیم کادر فنی تیم‌های ملی امیرحسین هدایی نفر چهارم انتخابی تیم ملی به عضویت تیم ملی درآمد تا پینگ‌پنگ ایران با ۵ نماینده در مسابقات قاره کهن حضور پیدا کند. با انتخاب نفرات فوق میانگین سنی چهار نفر مسابقات انتخابی ۲۱ سال است که نشان از پشتوانه‌سازی برای تیم ملی بزرگسالان است.

پیش از این نوشاد عالمیان نفر اول رنکینگ جهانی در بین ورزشکاران ایرانی از سوی کادرفنی انتصاب شده بود و ترکیب پنج نفره تیم ملی در مسابقات قهرمانی آسیا کامل شد. ضمن اینکه نیما عالمیان در مسابقات انتخابی شرکت نکرد.

بیست و هفتمین دوره مسابقات قهرمانی آسیا از ۱۵ تا ۲۲ مهرماه سال جاری در آلماتی قزاقستان برگزار خواهد شد.

امیدهای کاراته ایران قله آسیا را فتح کردند

پایان کار ایران با ۲۳ مدال رنگارنگ در قاره کهن

پرونده کاراتـه ایران در بیسـت و دومین دوره رقابت‌های قهرمانی رده‌های سنی آسیا با کسب ۱۰ مدال طلا، ۴ نقره و ۹ برنز در فیلیپین بسته شد.

در مسـابقات قهرمانی کاراته آسـیا کـه از روز جمعه ۲ شهریور ماه در مانیل فیلیپین به مدت ۳ روز و با شرکت ۵۵۹ کاراته کا از ۳۰ کشور برگزار شد، تیم ایران در رده سنی امید موفق شـد بالاتر از سایر تیم‌های قدر آسیا بر سکوی قهرمانی بایستد.

امیدهای ایران در روز پایانی خوش درخشیدند و توانستند بـه ۴ مدال طلا و یک برنز در بخش پسـران و ۲ مدال طلا، یک نقره و یک برنز در بخش دختران دسـت پیدا کنند. تیم قزاقسـتان با ۲ طلا و یک نقره و تیم ژاپن با یک طلا و ۲ برنز در مکان‌های دوم و سوم قرار گرفتند.

در رده سنی نوجوانان و جوانان هم که طی روزهای جمعه و شـنبه برگزار شد تیم ایران عنوان نایب قهرمانی را با ۳ طلا و ۳ برنـز در روز اول و یک طلا، ۳ نقـره و ۲ برنز در روز دوم پیکارها به‌دست آورد.

در پایان این دوره از مسـابقات تیم ملی ایران در مجموع سه رده سنی نوجوانان، جوانان و زیر ۲۱ سال موفق به کسب ۱۰ مدال طلا، ۴ نقره و ۹ نقره شدند. حنانه صالحی، پارمیس علیپور، ساغر جندقی، امیر علی تیموری و مهلا صداقت، محمد عرفان عسگری‌پور، امیر علی برزویی، حسین علی‌نژاد، فاطمه زهرا سعیدآبادی، محمد حسین شیرصفت ۱۰ مدال طلا، یلدا نقی بیرانوند، الینا صفاجو، ابوالفضل همدم‌جو به همراه وهاب شاهمیر چهار مدال نقره، کاتای تیمی جوانان (آرمین جوانی، امیررضا مسـلمان و سـینا نوری)، علی توکلی، فاطمه بداغ، مهرنگار احمدی، ملیکا عزتی، غزل فتحی، مریم گرزین، محمد عبداللهی، ابوالفضل صادقی هم ۹ مدال برنز به دست آوردند.

آگهی موضوع ماده ۳ و ماده ۳۱ آیین‌نامه قانون تعیین تکلیف وضعیت ثبتی اراضی و ساختمان‌های فاقد سند رسمی

برابر رای ۱۱۰۰۳۶۹۰ هیئت قانون مذکور مسـتقر در ثبت سبزوار تصرفات مالکانه بلامعارض خانم شـهربانو کوشکی فرزند مراد علی ششدانگ یک قطعه زمین مزروعی به مساحت ۱۲۵۴۸ متر مربع پلاک ۳۳۶ فرعی مجزی شده از پلاک ۱۶۸ فرعی از ۲۹ اصلی واقع در بخش۳ سبزوار خریداری از محل مالک رسمی خودش محرز گردیده است. لذا مراتب به منظور اطلاع عموم در دو نوبت به فاصله ۱۵ روز آگهی می‌شـود در صورتی که اشخاص نسبت به صدور سند مالکیت اعتراض دارند می‌توانند از تاریخ انتشـار نوبت اول آگهی به مدت دو ماه اعتراض خود را به این اداره تسـلیم و ضمن اقامه دعـوی از طریق مراجع قضائی در مهلت یـک ماهه گواهی تقدیم درخواسـت ارائه نمایند. در صورت انقضای مهلت مذکور و عدم وصول اعتراض، سـند مالکیت طبق مقررات صادر خواهد شد.

تاریخ انتشار نوبت اول:۲۱ / ۵/ ۱۴۰۳ تاریخ انتشار نوبت دوم: ۵/ ۶ / ۱۴۰۳

م الف ۷۹۷ / ۴۰۳

علی آب باریکی
رئیس ثبت اسناد و املاک سبزوار

آگهی موضوع ماده ۳ قانون و ماده ۱۳ آئین نامه قانون تعیین تکلیف وضعیت ثبتی و اراضی و ساختمانهای فاقد سند رسمی

برابر رای شماره ۱۴۰۲۶۰۳۱۲۰۰۸۰۰۳۹۷۹ تاریخ ۱۹ / ۱۰ / ۱۴۰۲ هیئت موضوع قانون تعیین تکلیف وضعیت ثبتی اراضی و ساختمانهای فاقد سند رسمی مستقر در واحد ثبتی شهرستان آق قلا پرونده کلاسه ۱۴۰۲۱۱۴۴۱۲۰۰۸۰۰۰۱۵۶ تصرفات مالکانه بلامعارض متقاضی شـرکت گاز اسـتان گلستان شماره شناسـه ملی ۱۰۷۰۰۱۲۸۲۷۰ درششدانگ یک قطعه زمین با بنای احداثی به مساحت ۹۵ / ۲۲۰ متر مربع مفروز و مجزی شده از باقیمانده ششدانگ پلاک ثبتی شماره ۳۶۶ فرعی از ۱- اصلی واقع در اراضی آق قلا بخش ۷ حوزه ثبت ملک آق قلا از سهمی حاج عاشور قلی امینیان و حاج گلدی محمد گرگانی و حاج اراز قلیچ میرزا علی تایید گردیده است. لذا به منظور اطلاع عموم مراتب را در دو نوبت به فاصله ۱۵ روز آگهی می‌شود. در صورتی که اشخاص نسبت به صدور سند مالکیت متقاضی اعتراضی داشته باشند می‌توانند از تاریخ انتشار اولین آگهی به مدت دو ماه اعتراض خود را به این اداره تسلیم و پس از اخذ رسید، ظرف مدت یک ماه از تاریخ تسـلیم اعتراض، دادخواسـت خود را به مراجع قضائی تقدیم نمایند. بدیهی است در صورت انقضای مدت مذکور و عدم وصول اعتراض طبق مقررات سند مالکیت صادر خواهد شد.

تاریخ انتشار نوبت اول: دوشنبه ۵ / ۶ / ۱۴۰۳ تاریخ انتشار نوبت دوم: چهارشنبه ۲۱ / ۶ / ۱۴۰۳

شناسه آگهی: ۱۷۷۶۲۲۶ **مهناز جهانفر- رئیس ثبت اسناد و املاک آق قلا**

آگهی ماده ۳ تعیین تکلیف ثبت پلدختر

۱- رای به صدور سـند شـش‌دانگ عرصه و اعیان یک باب عمارت مسـکونی به مسـاحت ۱۱۲/۵۱ مترمربع تحت پلاک ۱ فرعی از ۱۱۶ اصلی بخش ۷ پلدختر موسـوم به کارکالی به نام پایی حسین طاهری فرزند شمشیر از مالکیت رسمی محمد جودکی مع‌الواسـطه. معترضین می‌توانند ظرف ۲ ماه از تاریخ انتشار نوبت اول اعتراض خود را به ثبت محل ارایه نمایند.

تاریخ انتشار نوبت اول: ۱۴۰۳/۵/۱۶

تاریخ انتشار نوبت دوم: ۱۴۰۳/۶/۵

امین عبدی‌نژاد- رئیس اداره ثبت اسناد و املاک شهرستان پلدختر

آگهی موضوع ماده ۳ قانون و ماده ۱۳ آئین نامه قانون تعیین تکلیف وضعیت ثبتی و اراضی و ساختمانهای فاقد سند رسمی

برابر رای شماره ۱۴۰۳۶۰۳۰۹۰۰۱۰۰۰۳۲۵۳ مورخ ۱۴۰۳/۰۵/۱۱ کلاسه ۱۴۰۲۱۱۴۴۰۹۰۰۱۰۰۰۲۷۱ برابر هیئت اول موضوع قانون تعیین تکلیف وضعیت ثبتی اراضی و ساختمانهای فاقد سند رسمی مستقر در واحد ثبتی حوزه ثبت ملک منطقه یک قزوین تصرفات مالکانه بلامعارض متقاضی آقای حمید یادگاری حصاری به شناسنامه شماره ۱۰۲۵ کد ملی ۵۸۹۳۶۰۶۵۵ صادره فرزند فیروز در ششدانگ یک باب خانه به مساحت ۶۱.۲۲ متر مربع پلاک شماره فرعی از ۲۵۶ اصلی واقع در قزوین بخش ۴ شمالغرب خریداری از مالک رسمی (سند مالکیت مشاعی شماره ۱۳۳۳۶۰ ورخ ۱۳۹۷/۰۷/۱۷ دفترخانه ۳۶ قزوین) محرز گردیده اسـت. لذا به منظور اطلاع عموم مراتب در دو نوبت به فاصله ۱۵ روز آگهی می‌شود در صورتی که اشخاص نسبت به صدور سند مالکیت متقاضی اعتراضی داشته باشند می‌توانند از تاریخ انتشار اولین آگهی به مدت دو ماه اعتراض خود را به این اداره تسـلیم و پس اخذ رسید ظرف مدت یک ماه از تاریخ تسلیم اعتراض دادخواست خود را به مراجع قضائی تقدیم نمایند. بدیهی است در صورت انقضای مدت مذکور و عدم وصول اعتراض طبق مقررات سند مالکیت صادر خواهد شد.

تاریخ انتشار نوبت اول: ۱۴۰۳/۶/۵ تاریخ انتشار نوبت دوم: ۱۴۰۳/۶/۲۱

شعبان عسکری
مدیر واحد ثبتی حوزه ثبت ملک منطقه یک قزوین

آگهی موضوع ماده ۳ و ماده ۱۳ آیین نامه قانون تعیین تکلیف وضعیت ثبتی اراضی و ساختمان‌های فاقد سند رسمی

برابر رای ۱۱۰۰۳۵۸۷ هیئت قانون مذکور مسـتقر در ثبت سبزوار تصرفات مالکانه بلامعارض اعظم خبازی ثانی فرزند محمد علی ششدانگ یکباب ساختمان به مساحت ۲۳ / ۱۲۰ متر مربع پلاک ۱۲۰۹۱ فرعی مجزی شـده از پلاک ۱۷۹۰ فرعی از ۴۷۸ اصلی واقع در بخش۳ سبزوار خریداری از محل مالک رسـمی عزت افچنگی محرز گردیده اسـت. لذا مراتب به منظور اطلاع عموم در دو نوبت به فاصله ۱۵ روز آگهی می‌شود در صورتی که اشخاص نسبت به صدور سند مالکیت اعتراض دارند می‌توانند از تاریخ انتشار نوبت اول آگهی به مدت دو ماه اعتراض خود را به این اداره تسلیم و ضمن اقامه دعوی از طریق مراجع قضائی در مهلت یک ماهه گواهی تقدیم درخواسـت ارائه نمایند. در صورت انقضای مهلت مذکور و عدم وصول اعتراض، سـند مالکیت طبق مقررات صادر خواهد شد.

تاریخ انتشار نوبت اول:۵ / ۶/ ۱۴۰۳ تاریخ انتشار نوبت دوم: ۲۰/ ۶ / ۱۴۰۳

م الف ۷۲۳ / ۴۰۳

علی آب باریکی
رئیس ثبت اسناد و املاک سبزوار

آگهی اختصاصی موضوع قانون تعیین تکلیف وضعیت ثبتی اراضی و ساختمان‌های فاقد سند رسمی برابر ماده ۳ و ماده ۱۳ آئین‌نامه قانون تعیین تکلیف

برابر آراء صادره هیئت موضوع قانون تعیین تکلیف وضعیت ثبتی اراضی و سـاختمان‌های فاقد سند رسمی مسـتقر در واحد ثبتی تصرفات مالکانه شهرداری گرگان به شناسه ملی ۱۴۰۰۲۵۹۱۹۷۵ متقاضی کلاسـه پرونده ۱۴۰۲۱۱۴۴۱۲۴۸۰۰۰۱۲۴۱ در ششدانگ یک قطعه زمین که در آن احداث بنا شـده است به مساحت ۲۶۹/۱۷ مترمربع از پلاک ۱۰۸- اصلی واقـع در اراضی باکر محله بخش ۳ حوزه ثبت ناحیـه ۲ گرگان طبق رای صادره حکایـت از تصرفات متقاضی دارد. لذا به منظور اطلاع عموم مراتب در دو نوبت به فاصله ۱۵ روز آگهی می‌شـود از این رو اشخاصی که نسـبت به رای صادره فوق‌الذکر اعتراض داشته باشـند می‌توانند از تاریخ انتشار اولین اگهی به مدت دو ماه اعتراض خود را با ذکر شـماره پرونده به این اداره تسلیم و پس از اخذ رسید ظرف مدت یک ماه از تاریخ تسلیم اعتراض به مرجع ثبتی، دادخواست خود را به مرجع ذیصلاح قضائی تقدیم و گواهی تقدیم دادخواست را به این اداره ارائه نمایند.

تاریخ انتشار نوبت اول: ۱۴۰۳/۶/۵ تاریخ انتشار نوبت دوم: ۱۴۰۳/۶/۲۱

حجت‌الله تجری- رئیس اداره ثبت اسناد و املاک منطقه دو گرگان

شناسه آگهی: ۱۷۷۵۴۷۰

«آگهی قانون تعیین تکلیف وضعیت اراضی و ساختمان‌های فاقد سند رسمی»

نظر به دسـتور مواد ۱ و ۳ قانون تعیین تکلیف وضعیت اراضی و سـاختمان‌های فاقد سند رسـمی مصوب ۱۳۹۰/۹/۲۰ و برابر رای شماره ۱۴۰۳۶۰۳۱۰۱۲۹۳۹ مـورخ ۱۴۰۳/۵/۲۹ هیئت قانون تعیین تکلیف ... موضوع ماده یک قانون مذکور مستقر در واحد ثبتی ... چمستان ... تصرفات مالکانه و بلامعارض متقاضی آقای ابوالقاسـم اصیفاء فرزند علی‌اکبر نسبت به ششدانگ یک قطعه زمین با کاربری زراعی به مسـاحت ۲۰۷/۱۵ مترمربع به شـماره پلاک ۲۶۸ فرعی از ۲۸ اصلی واقع در قریه رمشـی بخش ۱ خریداری شده از آقای محمود فلاح مالک رسمی محرز گردیده است لذا به موجب ماده ۳ قانون تعیین تکلیف وضعیت ثبتی اراضی و سـاختمان‌های فاقد سند رسـمی و ماده ۱۳ آئین‌نامه مربوطه این آگهی در دو نوبت به فاصله ۱۵ روز از طریق این روزنامه و محلی/ سراسری در شهرها منتشر و در روسـتاها رای هیئت الصاق تا در صورتی که اشخاص ذینفع به آرای اعلام شده اعتراض داشته باشند باید از تاریخ انتشار اولین آگهی و در روستاها از تاریخ الصاق در محل تا دو ماه اعتراض خود را به اداره ثبت محل وقوع ملک تسـلیم و رسـید اخذ نمایند. معترض باید ظرف یک ماه از تاریخ تسلیم اعتراض مبادرت به تقدیم دادخواسـت به دادگاه عمومی محل نماید و گواهی تقدیم دادخواست بـه اداره ثبت محل تحویل دهد که در این صورت اقدامات ثبت موکول به ارائه حکم قطعی دادگاه است و در صورتی که اعتراض در مهلت قانونی واصل نگردد یا معترض، گواهی تقدیم دادخواست به دادگاه عمومی محل را ارائه نکند اداره ثبت مبادرت به صدور سند مالکیت می‌نماید و صدور سند مالکیت مانع از مراجعه متضرر به دادگاه نیست.

تاریخ انتشار نوبت اول: ۱۴۰۳/۶/۵ تاریخ انتشار نوبت دوم: ۱۴۰۳/۶/۱۷

رئیس اداره ثبت اسناد و املاک چمستان- عین‌اله تیموری

شناسه آگهی: ۱۷۷۶۲۷۰

آگهی اختصاصی موضوع ماده ۳ و ماده ۱۳ آئین نامه قانون تعیین تکلیف وضعیت ثبتی اراضی و ساختمان‌های فاقد سند رسمی

آگهی موضوع ماده ۳ و ماده ۱۳ آئین نامه قانون تعیین تکلیف وضعیت ثبتی به شماره ۱۴۰۳۶۰۳۱۰۰۰۶۰۰۴۲۳۶ مورخ ۱۴۰۳/۰۳/۲۶هیئت اول موضوع قانون تعیین تکلیف وضعیت ثبتی اراضی و سـاختمان‌های فاقد سند رسمی مستقر در واحد ثبتی شهرسـتان نور تصرفات مالکانه و بلامعارض متقاضی آقای/ خانم عزت پروانه فرزند عبدالحسین در قسمتی از ششدانگ یک قطعه زمین با بنای احداثی (کاربری باغی) به مساحت ۳۴۲ مترمربع به پلاک ۲۴۹ فرعـی از ۳۱ اصلی واقع در قریـه نصرت آباد بخش ۱۱ حوزه ثبت نور خریداری از آقای/ خانم اسداله مقصودی مورد تأیید و محرز گردیده است. لذا به منظور اطلاع عموم مراتب در دو نوبت به فاصله ۱۵ روز درروزنامه سراسری و محلی آگهی می‌گردد در صورتی که اشـخاص ذی نفع به آراء اعلام شـده اعتراض داشته باشـند باید از تاریخ انتشار آگهی تا دوماه اعتراض خود را به اداره ثبت محل وقوع ملک تسلیم و رسید اخذ نمایند. معترض باید ظرف یک ماه از تاریخ تسـلیم اعتراض مبادرت به تقدیم دادخواست به دادگاه عمومی محـل نماید و گواهی تقدیم دادخواسـت را به اداره ثبت محل تحویل دهد. بدیهی اسـت در صورت انقضای مدت مذکور و عـدم وصول اعتراض طبق مقررات سند مالکیت صادر خواهد شد.

تاریخ انتشار اول: ۱۴۰۳/۰۵/۲۰ تاریخ انتشار دوم: ۱۴۰۳/۰۶/۰۵

شناسه آگهی: ۱۷۶۶۲۱۰

علی سعادتی
رئیس ثبت اسناد و املاک شهرستان نور

آگهی اختصاصی تحدید حدود حوزه ثبتی شهرستان نور

پیرو آگهی قانون تعیین تکلیف وضعیت ثبتی اراضی و ساختمان‌های فاقد سند رسمی و به اسـتناد تبصره ذیل ماده ۱۳ قانون و ماده ۱۳ آیین‌نامه قانون اخیرالذکر تحدید حدود پلاک ۶۷ فرعی از ۲۱ اصلی واقع در قریه حسـین آباد بخش ۵ الحاقی حوزه ثبت نور به نام آقای/ خانم فاطمه بازیار فرزند قربانعلی به مساحت ۲۲۱/۹۳ مترمربع طبق رای شـماره ۱۴۰۳۶۰۳۱۰۰۰۶۰۰۲۹۸۶ مـورخ ۱۴۰۳/۰۲/۳۱ هیئت قانون تعیین تکلیف در سـاعت ۹ صبح روز دوشـنبه ۱۴۰۳/۰۶/۲۶ در محل وقوع ملک به عمل خواهد آمد.

لـذا از متقاضی و مالکین املاک مجاور و صاحبان حقوق ارتفاقی دعوت می‌شـود در وقت مقرر در محل وقوع ملک حضور به هم رسانند بدیهی است در صورت عدم حضور متقاضی و یا نماینده قانونی آنان طبق ماده ۱۵ قانون ثبت ملک مورد تقاضا با حدود اظهار شـده از طرف مجاورین تحدید خواهد شد معترضین می‌توانند به استناد ماده ۲۰ قانـون ثبت و مواد ۷۴ و ۸۶ آئین نامه قانون ثبت ظـرف مدت ۳۰ روز از تاریخ تنظیم صورت مجلس تحدید حدود اعتراض خود را کتباً به این اداره تسـلیم و ظرف مدت یک ماه از تاریخ تسـلیم اعتراض به واحد ثبتی مبادرت به تقدیم دادخواست به مرجع قضائی نمایند در غیراین‌صورت با ارائه گواهی عدم تقدیم دادخواسـت توسط متقاضی و یا نماینده قانونی وی و بدون توجه به اعتراض واصله عملیات ثبتی با رعایت مقررات ادامه می‌یابد.

تاریخ انتشار: ۱۴۰۳/۰۶/۰۵

شناسه آگهی: ۱۷۷۴۳۳۱

علی سعادتی
رئیس اداره ثبت اسناد و املاک شهرستان نور

آگهی فراخوان مناقصه عمومی ۶۴۷ - ۱۴۰۳

شهرداری شیراز (سازمان فناوری اطلاعات و ارتباطات) در نظر دارد خرید، نصب و راه‌اندازی گیت تردد نفر و خودرو به همراه سـامانه نرم‌افزاری مدیریت تردد پرسـنل، ارباب رجوع، مهمان و خـودرو را از طریق مناقصه عمومی و بر اسـاس مشخصات مندرج در اسناد مناقصه در سامانه تدارکات الکترونیکی دولت (سـتاد) با شـماره فراخوان ۲۰۰۳۰۹۶۶۸۸۰۰۰۴۸۰ به شـرکتهای واجد شرایط واگذار نماید. لذا از کلیه متقاضیان، دعوت به عمل می‌آید با مراجعه به آدرس **www.setadiran.ir** نسبت به دریافت اسناد مناقصـه و تحویل آن اقدام نمایند. در صورت عدم عضویت قبلی، ثبت‌نام در سـامانه مذکور و دریافت گواهی امضای الکترونیکی صاحبان امضاء مجاز از سوی متقاضیان جهت شرکت در مناقصه الزامی است.

در صورت نیاز به اطلاعات بیشتر شرکت کنندگان می‌توانند با شماره تماس **۰۷۱۳۳۲۳۳۳۷۰- ۰۷۱۳۳۲۳۳۳۷۱**« معاونت فنی و پشـتیبانی سازمان فاوا شهرداری شیراز» تماس گرفته و توضیحات لازم را دریافت نمایند.

- شرایط شرکت کنندگان در سند شرایط مناقصه بیان شده است.
- **مبلغ برآورد اولیه:** ۴۶/۵۸۰/۸۵۰/۰۰۰ ریال (چهل و شـش میلیارد و پانصد و هشتاد میلیون و هشت صد و پنجاه هزار ریال)
- **مدت قرارداد:** ۲۸ ماه از تاریخ انعقاد قـرارداد (۴ ماه تحویل تجهیزات، نصب و راه‌اندازی +۲۴ ماه پشـتیبانی نرم افـزاری رایگان +۱۲ ماه گارانتی سخت‌افزاری موازی با پشتیبانی نرم افزاری) است.
- مبلـغ تضمین شـرکت در مناقصه ۲/۳۵۰/۰۰۰/۰۰۰ ریـال (دو میلیارد و سـیصد و پنجاه میلیون ریـال) به صورت ضمانت نامـه معتبر بانکی به نام شـهرداری شـیراز با شناسـه ملی: ۱۴۰۰۲۰۹۱۶۷۱ و کـد اقتصادی: ۴۱۱۳۶۴۸۷۷۴۵۵ و یا فیش واریزی نقدی به حسـاب سـپرده بانک شهر شعبه قصرالدشت با شماره حساب ۱۰۰۸۰۵۵۰۴۷۴۲ به نام شهرداری شیراز با کد مرجع ۱۰۱۳۳۶
- برندگان اول و دوم مناقصه هرگاه حاضر به انعقاد قرارداد نشوند سپرده آنان به ترتیب ضبط خواهد شد.
- ۲۵ درصد مبلغ قـرارداد به عنوان پیش‌پرداخت در قبال اخذ ضمانت‌نامه معتبر بانکی به پیمانکار پرداخت می‌گردد.
- در زمان انعقاد قرارداد ۱۰ درصد مبلغ پیشنهادی به عنوان ضمانت حسن اجرای تعهدات به صورت ضمانت‌نامه بانکی اخذ میگردد.
- **نحوه پرداخت:** مطابق مواد مندرج در ماده ۵ پیش‌نویس قرارداد بارگذاری شده در سامانه ستاد
- **آخرین مهلت دریافت (توزیع) اسناد:** متقاضیان می‌توانند حداکثر تا ساعت ۱۳:۰۰روز یکشـنبه مورخ ۱۴۰۳/۰۶/۱۸ از طریق مراجعه به سامانه تدارکات الکترونیکی دولت (ستاد) اسناد مناقصه را دریافت نمایند.
- آخرین مهلت ارائه پیشنهادات و ثبت اسناد و مدارک در سامانه حداکثر تا سـاعت ۱۳:۰۰ روز یکشنبه مورخ ۱۴۰۳/۰۷/۰۱ می‌باشد. شرکت کنندگان می‌بایسـت تا تاریخ مذکور اصل ضمانت‌نامه یا سپرده شرکت در مناقصه را به صورت فیزیکی به آدرس شـیراز، بلوار شهید بهشتی، چهار راه خلدبرین، سـاختمان مابین شـهرداری منطقه یک و پارک خلدبرین، طبقه همکف، دبیرخانه سازمان فناوری اطلاعات و ارتباطات تحویل نمایند.
- **تاریخ و محل بازگشـایی پاکات:** روز دوشـنبه سـاعت ۱۳:۰۰ مورخ ۱۴۰۳/۰۷/۰۲ در محل چهارراه خلدبرین سالن جلسات کمیسیون معاملات شهرداری شیراز می‌باشد.
- مدت اعتبار پیشنهادها ۳ ماه می‌باشد.
- بدیهی است هزینه چاپ آگهی به عهده برنده مناقصه خواهد بود.
- شـهرداری در رد یک یا تمام پیشـنهادها مختار می‌باشـد در این‌صورت سپرده‌ها مسترد می‌گردد.
- شـرکت در مناقصـه و دادن پیشـنهاد به منزله قبول شـروط و تکالیف شهرداری موضوع ماده ۱۰ آئین‌نامه معاملات شهرداری است.
- آگهی و اطلاعات مربوط به مناقصه از طریق سایت **shaffaf.shiraz.ir** قابل مشاهده می‌باشد.
- برنده مناقصه موظف به ثبت‌نام در سایت **vendor.shiraz.ir** می‌باشد.
- سایر اطلاعات و جزئیات مربوط به مناقصه در اسناد مناقصه مندرج است.
- اطلاعات تماس سامانه ستاد جهت انجام مراحل عضویت در سامانه: **۱۴۵۶**

نوبت اول: ۱۴۰۳/۰۶/۰۵ نوبت دوم: ۱۴۰۳/۰۶/۰۶

شناسه آگهی: ۱۷۷۴۴۸۳

اداره کل ارتباطات و امور بین‌الملل شهرداری شیراز

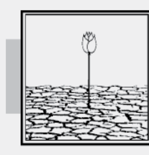

حدیث دشت عشق

یادی از شهید مدافع حرم مصطفی رشیدپور

آرزویی که بعد از ۳۰ سال برآورده شد

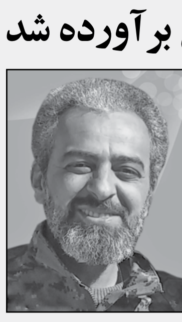

شهید مدافع حرم مصطفی رشیدپور، متولد اول شهریور ۱۳۴۷ بود. این شهید در ۱۵سالگی وارد جبهه‌هـای دفاع مقدس شـد و تا آخرین روزهای جنگ تحمیلی این میدان را ترک نکرد؛ او رفته بود تا در میان پاک‌ترین انسان‌های زمان خود رشـد کند و دست در دسـت آنها به پرواز درآیـد؛ اما از این قافله جامانـد و این آرزو را در نهانخانه جانش پرورش داد؛ کسـی چه می‌داند، شـاید ذخیره‌ای الهی برای ماموریتی بزرگ‌تر بود و خود خبر نداشـت؛ شاید قرار بود خون پاکش به دسـت شقی‌ترین انسـان‌ها در دفاع از حرم آل‌الله بر زمین ریخته شـود. و چه زیبا به آرزوی دیرینه خود در سوریه دست یافت و به شهادت رسید.

شهید رشیدپور در یادداشـتی، مدتی قبل از شهادت نوشته بود: «خدایا اگر از من راضی نشـده‌ای، مرگ مرا نرسان، ببخش که بنده گنهکارت غیر از رحمتت امیدی ندارد، و تو خود می‌دانی که هرگز از رحمتت ناامید نشده‌ام و نخواهم شد و به همه گفته‌ام که چقدر خدای مهربانی دارم. می‌دانی که چقدر همسرم، پسرم و دخترم را دوست دارم، اما تو متکفل امور آنهائی و من می‌دانم وسـیله‌ای بیش نبوده‌ام. عزیزانم را به تو می‌سپارم. اکنون از هر وقت دیگری خوشحال‌ترم...خدایا شکر! او همچنین در وصیت‌نامه‌اش نوشته بود: «شهادت، شـوخی نیسـت! قلب آدمو بو می‌کنند، بوی دنیا و تعلقاتـش را داد، رهایت می‌کنند. می‌گویند: برو درد بکش، پخته شو، منیّت‌رو رها کن.»

برنامه هفته سوم لیگ برتر فوتبال

پنجشنبه ۸ شهریور ۱۴۳

- هوادار................... تراکتور (ساعت۱۹:۱۵)
- مس رفسنجان.................... آلومینیوم اراک (ساعت۱۹:۱۵)
- خیبر خرم‌آباد.................... ذوب‌آهن (ساعت ۱۹:۳۰)
- استقلال خوزستان.................... استقلال (ساعت۲۰:۳۰)

جمعه ۹ شهریور ۱۴۰۳

- سپاهان.................... شمس‌آذر قزوین (ساعت۱۹:۱۵)
- نساجی مازندران.................... گل‌گهرسیرجان (ساعت۱۹:۱۵)
- ملوان.................... چادرملو اردکان (ساعت۱۹:۳۰)
- پرسپولیس.................... فولاد (ساعت۱۹:۳۰)

جدول رده‌بندی لیگ برتر فوتبال- جام خلیج‌فارس

تیم	بازی	برد	تساوی	باخت	گلها	تفاضل	امتیاز
۱- سپاهان	۲	۲	۰	۰	۵-۲	۳	۶
۲- تراکتور	۲	۱	۱	۰	۳-۱	۲	۴
۳- استقلال	۲	۱	۱	۰	۴-۳	۱	۴
۴- ملوان	۲	۱	۱	۰	۳-۲	۱	۴
۵- فولاد	۲	۱	۱	۰	۱-۰	۱	۴
۶- گل گهرسیرجان	۲	۱	۰	۱	۲-۱	۱	۳
۷- خیبر خرم آباد	۲	۱	۰	۱	۲-۲	۰	۳
۸- پرسپولیس	۲	۰	۲	۰	۲-۲	۰	۲
۹- آلومینیوم اراک	۲	۰	۲	۰	۱-۱	۰	۲
۱۰- ذوب آهن	۲	۰	۲	۰	۱-۱	۰	۲
۱۱- شمس آذر قزوین	۲	۰	۱	۱	۲-۳	-۱	۱
۱۲- نساجی مازندران	۲	۰	۱	۱	۱-۲	-۱	۱
۱۳- هوادار	۲	۰	۱	۱	۰-۱	-۱	۱
۱۴- چادرملو اردکان	۲	۰	۱	۱	۲-۴	-۲	۱
۱۵- استقلال خوزستان	۲	۰	۱	۱	۰-۲	-۲	۱
۱۶- مس رفسنجان	۲	۰	۱	۱	۰-۲	-۲	۱

آگهی مناقصه عمومی یک مرحله‌ای

شهرداری اصفهان در نظر دارد عملیات انتخاب بیمه‌گر با موضوع بیمه عمر و حادثه گروهی کارکنان، بازنشستگان و حوادث گروهی خانواده کارکنان؛ به شماره سیستمی (۲۰۰۳۰۹۴۳۲۵۰۰۰۱۹۶) در سامانه تدارکات الکترونیکی دولت، اقدام نماید.

کلیه مراحل برگـزاری مناقصه عمومی مذکور از دریافت و تحویل اسـناد مناقصه تا بازگشایی پاکتها از طریق درگاه سامانه تدارکات الکترونیکی دولت (ستاد) به آدرس **www.setadiran.ir** انجام خواهد شد.

متقاضیان شـرکت در مناقصه در صورت عدم عضویت در سامانه، نسبت به ثبت‌نام و دریافـت گواهی امضای الکترونیکی (به صورت برخط) برای کلیه صاحبان امضای مجاز و مهر سازمانی اقدام لازم را به عمل آورند.

مواعد زمانی:

تاریخ انتشار مناقصه: ۱۴۰۳/۰۶/۰۵
مهلت دریافت اسناد مناقصه: ۱۴۰۳/۰۶/۱۵
مهلت ارسال پیشنهادات: ۱۴۰۳/۰۶/۲۶
زمان بازگشایی پاکت‌ها: ۱۴۰۳/۰۶/۲۹

نوع و مبلغ تضمین شرکت در مناقصه:

ضمانت نامه معتبر بانکی با عنوان **ضمانت نامه شرکت در مناقصه/مزایده** به میزان یک میلیارد و هفتصد و پنجاه میلیون (۱,۷۵۰,۰۰۰,۰۰۰) ریال با مدت اعتبار سـه ماه شمسی و یا واریز وجه نقدی مورد نظر به حساب بانک شهر ۱۰۰۸۰۰۸۰۰ بنام **شهرداری اصفهان**

اطلاعات تماس و آدرس دستگاه:

اصفهان، خیابان آیت ا... طیب(ره)، معاونت برنامه‌ریزی و توسـعه سـرمایه انسانی شهرداری اصفهان، تلفن تماس: **۳۲۱۰۸۸۲۳(۰۳۱)**، اداره رفاه

شهرداری اصفهان
معاونت برنامه‌ریزی و توسعه سرمایه انسانی

آگهی ماده ۳ تعیین تکلیف ثبت پلدختر

۱- رای به صدور سند شش دانگ یک قطعه زمین مزروعی به مساحت ۷۰۹۹/۸۷ متر مربع تحت ۶ اصلی بخش ۷ پلدختر موسوم به آبمیران مزرعه پاتپه بنام غلامعباس عزیزی فرزند علی از مالکیت رسمی باویله عزیزی (علی) سهم الارث غلامعباس عزیزی.

۲- رای به صدور سـند شـش دانگ یک قطعه زمیـن مزروعی به مساحت ۱۲۰۶۷/۶۱ متر مربع تحت ۶ اصلی بخش ۷ پلدختر موسوم به آبمیران مزرعه سرکان بنام غلامعباس عزیزی فرزند علی از مالکیت رسمی باویله عزیزی (علی) سهم الارث غلامعباس عزیزی.

۳- رای بـه صـدور سـند شـش دانـگ یـک قطعـه زمیـن مزروعـی بـه مسـاحت ۴۰۹۸/۹۱ متـر مربـع تحت ۶ اصلی بخش ۷ پلدختر موسـوم به آبمیران مزرعه کلنگستان بنـام غلامعباس عزیزی فرزند علی از مالکیت رسـمی باویله عزیزی (علی) سهم الارث غلامعباس عزیزی.

۴- رای بـه صـدور سـند شـش دانـگ یـک قطعـه زمیـن مزروعـی بـه مسـاحت ۱۵۲۵۷ متـر مربـع تحت ۶ اصلی بخش ۷ پلدختر موسوم به آبمیـران بنام غلامعباس عزیزی فرزند علی از مالکیت رسـمی باویله عزیزی (علی) سهم الارث غلامعباس عزیزی.

معترضین می‌توانند ظرف ۲ ماه از تاریخ انتشار نوبت اول اعتراض خود را به ثبت محل ارائه نمایند.

تاریخ انتشار: نوبت اول ۱۴۰۳/۵/۲۲

تاریخ انتشار: نوبت دوم ۱۴۰۳/۶/۵

شناسه آگهی: ۱۷۶۷۴۲۴

امین عبدی نژاد
رئیس ثبت اسناد و املاک شهرستان پلدختر