کیهان

یکشنبه ۱۱ شهریور ۱۴۰۳ □ ۲۷ صفر ۱۴۴۶ □ اول سپتامبر ۲۰۲۴

۱۲ صفحه

سال هشتادو سوم □ شماره ۲۳۶۶۳ □ تکشماره ۱۰۰۰۰ تومان

کیهان بررسی می‌کند

آمارهای نادرست وزیر اقتصاد فراموشی یا خلاف‌گویی؟!

■ وزیر اقتصاد، تورم ۴۰ درصدی را نشـانه بحرانی بودن این شاخص دانست اما دولت دوازدهم، تورم ۴۵/۷ درصد برجای گذاشت و دولت رئیسی ۳۴/۸ درصد.

■ همتـی آمار بیکاری را ۱۲ تـا ۱۳ درصد اعلام کرد در حالی‌که نرخ بیکاری بهار ۷/۷ درصد و میانگین نرخ بیکاری دولت سیزدهم ۸/۸ درصد بوده است.

■ اختصاص ۵۰ هزار میلیارد تومان اعتبار جدید برای وام ازدواج و فرزندآوری از امروز.

■ وزیر بهداشـت: اجازه برداشت از صندوق توسعه ملی برای حل مشکلات دارو گرفته شد.

■ دادسـتان کل کشـور: تمرد از دسـتور پلیس جرم محسوب می‌شود.

[صفحات۴ و ۱۰]

گزارش خبری کیهان

سیلی به اسرائیل در شمال الخلیل ۵ صهیونیست و یک فرمانده تیپ زخمی شدند

■ ذخایر تسلیحاتی اروپا ته کشید؛ اوکراین همچنان سلاح می‌خواهد.

■ فرانس ۲۴ فاش کرد: کانادا، انگلیس و آمریکا از کودکان بومی به عنوان موش آزمایشگاهی استفاده می‌کردند.

■ ۶۷ درصـد آمریکایی‌ها معتقدند؛ ترامپ اگر شکسـت بخورد نتایج انتخابات را نخواهد پذیرفت.

■ آزادی گروهـی مجرمان، راه‌حل مقامات انگلیس برای زندان‌های پُر شده.

■ ادامه سریال چاقوکشی در آلمان؛ یک زن ۶ نفر را راهی بیمارستان کرد.

[صفحه آخر]

بازگشت قیمت‌ها به یک‌ماه قبل ضرورت دارد

سوءاستفاده گرانفروشان از جابه‌جایی دولت

■ گرانفروشـی اقلام مورد نیاز مردم در بازارها که از نیمه ۱۴۰۲ مهار شده بود؛ با سوءاسـتفاده برخی تولیدکنندگان، عمده‌فروشان و مغازه‌داران از دوره جابه‌جایی دولت و وزیران کابینه افزایش یافته است.

■ ضرورت دارد به منظور ادامه ثبات‌بخشی به بازار، دولت با استفاده از ابزارهای مختلف با گرانفروشان برخورد کرده و قیمت‌ها را به نرخ مصوب و شـرایط قبل از تیر و مرداد بازگرداند.

■ پس از پیروزی پزشکیان در انتخابات، برخـی بـا سوءاسـتفاده از موقعیت، به گران‌کردن کالاهای خود پرداخته و در توجیه کار خود، به حـذف قیمت‌گذاری دستوری اشاره می‌کنند.

■ در برخی موارد، قیمت‌های درج شـده روی بسـته کالاها پاک شده و قیمت‌های جدیدی با برچسب، نقش بسته است.

■ برخی سـکوها و سایت‌های اینترنتی و مجازی هم با قیمت‌سازی در همه کالاها و خدمات، بازارها را به هم می‌ریزند.

■ برخی کالاهـای صنعتی همچون لوازم خانگی، خودرو و وسایل آن مثل لاستیک و حتی صنایع غذایی جزو کالاهای ضروری محسوب می‌شـود و حذف قیمت‌گذاری دستوری آنها الزامات و شروطی دارد.

■ نظـارت بر کف بـازار کالاها و خدمات معیشتی همچون خوراکی‌ها، اجاره و از این قبیل، یک کار دائمی، هر روزه و پرزحمت است که بخش خصوصی انگیزه آن را ندارد.

■ دولـت اخیراً و تحت فشـار افراطیون مدعـی اصلاح‌طلبی، خود را مشـغول حواشی سیاسـی کرده و حل اولویت‌های کشور که صدر آن، مسـائل خرد و کلان اقتصادی اسـت را به حاشیه رانده و لازم است که آن را به متن توجه و تصمیم‌گیری خود بازگرداند.

[صفحه۴]

سالروز رحلت پیامبر اعظم(ص) وشهادت امام حسن(ع) و امام رضا(ع) را تسلیت می‌گوییم

با حکم رهبر انقلاب؛

علی باقری عضو جدید شورای راهبردی روابط خارجی شد

◆ صفحه ۳

به جای گفت و شنود

از دیده نیامده بود که از دل برود

◆ صفحه ۲

کسب نخستین مدال زرین کاروان فرزندان ایران

جوانمردی به سیبل طلا زد

◆ صفحه ۹

سالگرد نماز و راهپیمایی عید فطر ۵۷

سرآغاز موج راهپیمایی‌های انقلاب

◆ صفحه ۱۱

مقاله وارده

این تاکیدها و هشدارها را جدی بگیرید!

◆ صفحه ۳

موانع و ملزومات «حکمرانی مجازی» در گفت‌وگوی کیهان با کارشناسان

جریان نفوذ و تحریف مانع مدیریت سکوهای مجازی می‌شود

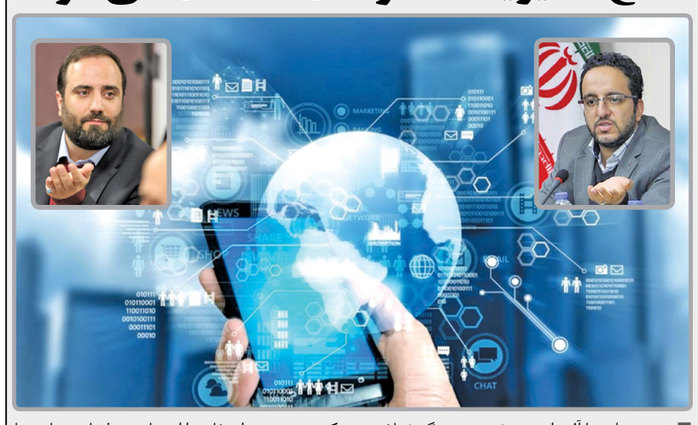

■ «سـیدعلیرضا آل داوود»: دشمن در جنگ شناختی و ترکیبی بیشترین استفاده را از رها بودن فضای مجازی ما برده است. شبکه‌های اجتماعی آمریکایی و پیام‌رسان‌ها برای پاسخگو نبودن به کشور ما نفوذ داده شده‌اند و جریان نفوذ و تحریف نیز از این سکوها برای اهداف و اغراض سیاسی حداکثر استفاده را برده است.

■ «محمد لسـانی»: تصمیمات و سیاست‌های کلان فضای مجازی را نباید به یک درگیری سیاسی، حزبی و باندی تبدیل کرد؛ هیچ کشوری پایه‌های حکمرانی خود را مبتنی بر دعوای حزبی نمی‌گذارد. در جلسه استماع کنگره آمریکا از مدیرعامل اجرائی «تیک تاک»، هر دو حزب دموکرات و جمهوریخواه با وحدت نظر حاضر بودند.

[صفحه۱۱]

تحقیر آمریکا در خلیج عدن فرمانده ناو «جان اس مک کین» اخراج شد

■ فرمانده ناوشکن آمریکایی که برای مقابله با حملات یمن به کشتی‌های مرتبط با رژیم صهیونیستی ۹ ماه در خلیج عدن و دریای سرخ در تردد بود، پس از شکست در ماموریت، اخراج شد.

■ سـرویس مطبوعاتی «مارین کورپس تایمز» در بیانیه‌ای مستقیماً به دلیل اخراج این افسر اشاره نکرده اما تاکید کرده است که اخراج «کامرون یاست» به دلیل «از دست دادن اعتماد به توانایی او برای فرماندهی ناوشکن موشک هدایت‌شونده» رخ داده است.

■ خبر دیگر آنکه روزنامه آمریکایی وال‌اسـتریت ژورنال گزارش داد که رژیم صهیونیستی در « نبرد میان جنگ‌ها» شکست خورد چرا که نتوانست حزب‌الله را حتی تضعیف کند.

[صفحه آخر]

خبر ویژه

۲۰۰ هزار موشک حزب‌الله آماده شلیک به اسرائیل

[صفحه۲]

یادداشت روز

رئیسی که رئیسی نکرد

[صفحه۲]

آگهی تغییرات شرکت سهامی خاص مهکان به شناسه ملی ۱۰۸۶۱۸۴۸۷۸۵ و به شماره ثبت ۴۳۰۸

به استناد صورتجلسه هیئت‌مدیره مورخ ۱۴۰۳/۰۲/۰۵ تصمیمات ذیل اتخاذ شد آقای سیدعزیزاله موسـوی صباح به شماره ملی ۰۰۵۵۶۶۳۲۵۷ به سمت مدیرعامل تا تاریخ ۱۴۰۴/۱۰/۳۰ بنیاد مسـکن انقلاب اسلامی به شناسـه ملی ۱۰۱۰۰۱۷۱۲۵۲ و به نمایندگی آقای امیر رضا یاوری بیرامی به شـماره ملی ۰۰۷۳۱۱۶۵۳۱ به سمت رئیس هیئت‌مدیره تا تاریخ ۱۴۰۴/۱۰/۳۰ و به سمت عضو اصلی هیئت‌مدیره تا تاریخ ۱۴۰۴/۱۰/۳۰ بنیاد مستضعفان انقلاب اسلامی به شناسه ملـی ۱۰۱۰۰۱۷۱۹۲۰ و به نمایندگی آقای مصطفی فلاح پور به شـماره ملی ۰۴۵۱۱۸۷۸۸۱ به سـمت عضو اصلی هیئت‌مدیره تا تاریخ ۱۴۰۴/۱۰/۳۰ و به سـمت نایب‌رئیس هیئت‌مدیره تا تاریخ ۱۴۰۴/۱۰/۳۰انتخاب گردیدندکلیه اوراق و اسـناد بهادار و تعهدآور از قبیل چک، سفته، بروات و قراردادها با امضاء مدیرعامل و رئیس هیئت مدیره همراه با مُهر شرکت و اوراق عادی و مکاتبات اداری با امضاء مدیرعامل همراه با مهر شرکت معتبر می‌باشد. اختیارات هیئت‌مدیره به شـرح ذیل به مدیرعامل تفویض گردید) مدیرعامل در حدود مقررات اساسنامه و در چارچوب مصوبات هیئت مدیره از کلیه اختیارات لازم برای اداره امور شـرکت برخوردار اسـت و نماینده شرکت در مقابل اشخاص حقیقی و حقوقی و درخصوص مکاتبه با مراجع قانونی و قضائی و ثبتی و صاحب حق امضاء در ذیل کلیه اسـناد و مدارک رسـمی شرکت را دارا می‌باشد و دارای کلیه اختیارات لازم برای اداره امور شرکت می‌باشد.) انجام امور جاری و سایر اقدامات لازم برای اداره امور اداری و غیراداری و انجام تشریفات قانونی شرکت.) پیشنهاد استخدام و نصب و عزل کلیه کارکنان شـرکت و تعیین حقوق و دسـتمزد و پاداش آنها و اهتمام در بهبود وضعیت معیشتی آنها و رعایت موارد در در چارچوب تشـکیلات و آئین نامه‌های مصوب و مصوبات هیئت مدیره شـرکت.) عقد هرگونه پیمان و قرارداد، موافقت نامه و تفاهم نامه با اشخاص حقیقی و اشخاص حقوقی اعم از شرکت‌ها و بانک‌ها و ادارات و در چارچوب ضوابط و مقررات و آئین نامه‌های مالی و معاملاتی و اسـتخدامی مصوب هیئت مدیره.) تعیین وظایـف و اختیارات کارکنان و نظارت و هدایت و ارشـاد ایشـان در چارچوب قوانین مصوب.) انجام هرگونه عملیات مالی و غیرمالی و معاملات مربوط به فعالیتهای جاری به نام شـرکت اعـم از خرید و فروش و اجاره اموال (اعم از منقول و غیرمنقول) و در رعایت اساسـنامه و مصوبات هیئت مدیره.) مشـارکت با شرکت‌ها و شـخصیت‌های حقوقـی.) پرداخت بدهی‌ها و وصول مطالبات شـرکت.) انجام اقدامات لازم درخصوص تحصیل اعتبار و وام گرفتن از بانک‌ها و باز کردن حسـاب جاری و ثابت در بانک‌ها و بنگاه‌ها به نام شرکت.) دارا بودن حق انتخاب و عزل وکیل و انعقاد عقد با ایشان، اقامه هرگونه دعوی از طرف شرکت به طرفیت اشخاص حقیقی و یا اشخاص حقوقی اعم از دعوی جلب ثالث، اعتراض ثالث، ورود شـخص ثالث، ادعای جعل و انـکار و تردید، تعیین جاعل، تعیین مصدق و کارشـناس، دعوی مطالبه خسارت، استرداد دعوا یا دادخواست، طرح دعوی متقابل حق ادعای اعسـار ارجاع منازعات به داوری و انتخاب داور و کارشناس و حق صلح و سازش و دفاع از کلیه دعاوی ذکر شـده و هرگونه دعوایی که علیه شـرکت اقامه گردیده یا می‌شـود در کلیه محاکم و مراجـع قضائی و غیرقضائی اعم از حقوقی و کیفـری در کلیه مراحل دادگاه‌ها ازجمله بدوی، تجدیدنظر، فرجام خواهی، اعاده دادرسی و نیز حق صلح و سازش حسب مصوبات هیئت مدیره در این خصوص.) اجرای مصوبات هیئت مدیره و مجامع عمومی.) صدور اسـناد اعم از سـفته و برات و غیره و ظهرنویسـی و پرداخت اصل و نزول آنهـا.) اختیارات فوق محدود نبوده و به‌طور کلی مدیرعامل در کلیه امور مربوط به شرکت دارای اختیارات تام و مطلق است مگر مواردی که تصمیم‌گیری در آن خصوص در صلاحیت مجامع و هیئت مدیره شرکت می‌باشد.

سازمان ثبت اسناد و املاک کشور
اداره ثبت شرکت‌ها و مؤسسات غیرتجاری تهران

آگهی مناقصه عمومی

شهرداری گرگان

شـهرداری گرگان درنظر دارد نسبت به اجرای مرمت، بازسـازی جداول و کانـال معابر سـطح منطقه یک (با مشخصات بارگذاری شده در سامانه ستاد) با مبلغ برآورد اولیـه ۳۹,۹۵۰,۷۰۹,۷۹۱ ریال (بدون تعدیل) بر مبنای فهرست بهاء و رسـته کاری ابنیه- راه و باند از محل کد پروژه ۲۰۷۱۰۲ بودجه عمرانی شهرداری از طریق مناقصه عمومی اقدام نماید، لذا افراد و شـرکت‌های واجدالشرایط مـی تواننـد از تاریـخ ۱۴۰۳/۰۶/۱۱ لغایت مورخه ۱۴۰۳/۰۷/۰۱به سـامانه سـتاد آدرس اینترنتـی www.setadiran.ir مراجعه نمایند.

شناسه آگهی: ۱۷۷۹۶۹۰

سیدمحمدرضا سیدالنگی
شهردار گرگان

((آگهی تجدید مناقصه یک مرحله‌ای فشرده))
شماره ثبت در سامانه تدارکات الکترونیکی دولت (ستاد): ۲۰۰۳۰۱۳۷۶۰۰۰۰۱۶
اداره کل بنادر و دریانوردی استان خوزستان ـ منطقه ویژه اقتصادی بندر امام خمینی(ره):

۱- موضوع مناقصه:

تعمیر، سرویس و نگهداری تجهیزات مخابراتی، الکترونیکی و توسعه شبکه کابلی بندر امام خمینی(ره) و بنادر تابعه

۲- شرایط الزامی متقاضیان:
۱- مرتبط بودن اساسنامه شرکت با موضوع مناقصه
۲- ارائه گواهینامه صلاحیت پیمانکاری با رتبه پنج رشته ارتباطات با رتبه پنج رشته تاسیسات و تجهیزات و یا رتبه پنج رشته نیرو از سازمان برنامه و بودجه کشور یا رتبه پنج انفورماتیک (هرکدام از گرایشها) از شورای عالی انفورماتیک
۳- ارائه تاییدیه عدم بدهی از سـوی اداره کل امور مالی سازمان بنادر و دریانوردی (شایان ذکر است ارائه تاییدیه عدم بدهی برای کلیه شـرکت کنندگان اعم از شرکتهای دارای قرارداد با سـازمان بنادر و دریانوردی و بنادر تابعه الزامی میباشد)
۴- گواهینامه تایید صلاحیت ایمنی پیمانکاری معتبر از اداره تعاون،کار و رفاه اجتماعی
۵- ارائه ی آخرین صورتهای مالی حسابرسـی شـده و تایید شـده از سوی سـازمان حسابرسی یا اعضای جامعه حسابداران منتهی به سال ۱۴۰۲یا ۱۴۰۱
۶- ارائه ظرفیت خالی ریالی و تعدادی همزمان در حد برآورد انجام کار و دارای اعتبار در زمان بازگشـایی پیشنهاد مالی و عقد قرارداد(ملاک پذیرش استعلام از سایت برنامه و بودجه کشور میباشد).
*** در صورت عدم احراز شـرایط فوق، سایر معیارهای ارزیابی کیفی مناقصه گران به شرح ذیل مورد بررسی قرار نخواهد گرفت.

۳- شاخصهای ارزیابی و امتیازدهی به متقاضیان:
شـاخصهای ارزیابی و امتیاز دهی به متقاضیان بر اسـاس مسـتندات ارزیابی کیفی مندرج در اسناد مناقصه انجام خواهد شد.

۴- مهلـت، محـل و نحـوه خریـد اسـناد مناقصـه: متقاضیـان شـرکت در مناقصـه می‌تواننـد از تاریـخ تـا پایـان وقـت اداری مـورخ بـا مراجعـه بـه سـایت www.setadiran.ir نسبت به دریافت (خرید) رایگان اسناد اقدام نمایند. *

۵- تضمین شرکت در فرآیند ارجاع کار: مناقصه گران باید را به‌صورت ضمانتنامه بانکی بدون قید و شرط و قابل تمدید به دفعات با اصل فیش واریز وجه نقد به شماره شبا IR ۷۰۰۱۰۰۰۰۴۱۰۱۰۶۴۵۷۱۲۱۴۸۶۱ را ارائه نمایند.(کد پستی / کداقتصادی/ شناسه ملی به ترتیب ۶۳۵۷۱۳۸۴۲۰-۴۱۱۳۱۹۵۷۷۹۸۶-۱۴۰۰۰۱۸۰۶۱۴) شرکت کنندگان ملکفند علاوه بر بارگذاری تصویر تضمین به عنوان اسناد پوشه الف در سامانه ، نسبت به ارائه فیزیکی تضمین شرکت در فرایند ارجاع کار اقدام نمایند.

۶- جلسه پرسش و پاسخ اسناد: مناقصه رأس ساعت روز مورخ در محل ساختمان مرکزی- طبقه چهارم- دفتر جلسات واقـع در مجتمـع بنـدری امام خمینی(ره)برگزار خواهـد شد. با عنایت به لزوم شفاف سازی تعهدات مندرج در قرارداد و پیوست مربوطه به صورت موکد توصیه می‌شود متقاضیان در جلسه توجیهی رفع ابهام در اجرای ماده ۱۷ قانون برگزاری مناقصات حضور یابند و سؤالات و ابهامات احتمالی خود را جهت ارائه آنالیز قیمت مناسب از دستگاه نظارت مطرح نمایند، ضمناً در صورت نیاز به کسب اطلاعات بیشتر با تلفن‌های ادارات ذیل می‌توان در طول مـدت زمـان آگهی تماس حاصل نمود. اداره امور حقوقی و قراردادها: ۳۰۵۴-۲۰۴۹-۲۰۹۹-۰۶۱۵۲۲۸۳۰۰۰ اداره مخابرات و الکترونیک: ۰۶۱۵۲۲۸۳۰۰۰

۷- مهلت و محل تسلیم پاکات و بارگذاری اسناد: متقاضیان باید پیشنهـادات خود را تا ساعت ۱۵/۳۰ روز مورخ در سامانه تدارکات الکترونیکی دولت (ستاد ایران) به آدرس www.setadiran.ir بارگذاری نمایند ضمنا متقاضیان ملکفند علاوه‌بر بارگذاری اسناد خود در سایت مذکورنسبت به تحویل فیزیکی پاکت الف (ضمانتنامه بانکی) به دبیرخانه مرکزی اداره کل بنادر و دریانوردی استان خوزستان- منطقه ویـژه اقتصـادی بندر امام خمینی(ره)ـواقع در طبقه همکف- ساختمان مرکزی- صندوق پستی ۱۵۹ تلفن ۴۰۰۱-۰۶۱۵۲۲۸ فاکس ۲۲۲۶۹۰۰-۰۶۱۵۲۲۸ تسـلیم و رسـید دریافت نمایند. کلیه مراحل برگزاری از دریافت اسـناد مناقصه تا ارائه پیشـنهاد مناقصه‌گران و گشـایش پوشه‌ها از طریق درگاه سامانه تدارکات الکترونیکی دولت (سـتاد ایران) آدرس www.setadiran.ir انجام خواهد شد فلذا در صورت عدم انجام فرآیند در سامانه مذکور پیشنهادات ارائه شده به صورت فیزیکی مورد قبول واقع نمیگردد. شماره تماس سامانه ستاد جهت انجام مراحل عضویت در سامانه: ۱۴۵۶

۸- زمان بازگشایی پاکت ارزیابی کیفی: پاکت ارزیابی کیفی متقاضیان در تاریخ در محل دفتـر جلسـات به آدرس خوزسـتان ـ بندرامام خمینی(ره)، مجتمع بنـدری امـام خمینی(ره) مفتوح میگردد. تبصره: اسناد ارزیابی کیفی و اسـناد مناقصه باید مطابق شرایط مذکور توسـط مناقصه‌گران به‌صورت الکترونیکی در سامانه ستاد ایران بارگذاری گردد.

۹- زمان و محل بازگشـایی پاکات (الف- ب- ج)حاوی اسناد مناقصه : پیشنهادهـای متقاضیـان راس ساعـت روز مـورخ درمحـل دفتـر جلسـات به آدرس خوزسـتان ـ بندرامام خمینی(ره)، مجتمع بنـدری امام‌خمینی(ره)- ساختمان مرکزی ـ طبقه چهارم مفتوح و مورد ارزیابی قرار خواهد گرفت.
**مدت اعتبار پیشنهادها: مدت اعتبار پیشنهادها حداقل باید ۹۰ روز باشد.

شناسه آگهی: ۱۷۸۱۳۶۰

روابط عمومی اداره کل بنادر و دریانوردی
استان خوزستان- منطقه ویژه اقتصادی بندر امام خمینی(ره)

آگهی مناقصه عمومی یک مرحله ای با ارزیابی کیفی فشرده (شماره مناقصه: ۸۷۱۳۰۰۰۴)، (کد فراخوان در پایگاه ملی اطلاع رسانی مناقصات: ۵۳۱۷۸۶۸۱) (شماره فراخوان در سامانه تدارکات الکترونیکی دولت: ۲۰۰۳۰۹۱۵۹۲۰۰۰۰۲۷)

شرکت انتقال گاز ایران
منطقه ۸ عملیات انتقال گاز

(نوبت دوم)

نام و نشانی دستگاه مناقصه‌گزار: شرکت انتقال گاز ایران (منطقه ۸ عملیات انتقال گاز) به نشانی تبریز، کیلومتر ۱۵ جاده تبریز- آذرشهر، بعد از سه‌راهی پالایشگاه، نرسیده به شهرک صنعتی شهید رجایی، ساختمان مرکزی منطقه هشت عملیات انتقال گاز، سایت اینترنتی www.nigcdist8.ir

۱ـ موضوع و نوع مناقصه: خدمات نگهبانی شـرکت انتقال گاز ایـران (منطقه۸ عملیات انتقال گاز)، به صورت عمومی یک مرحله ای با ارزیابی کیفی فشرده، به مدت دو سال شمسی.

۲ـ مبلغ برآورد اولیه: ۸۸۴ ۶۳۸ ۳۱۰ ۰۰۰ ریال

۳- قیمت‌ها متناسب با کالای ساخت داخل یا لحاظ کیفیت ارائه گردد.

۴ـ مبلغ تضمین شـرکت در فرآیند ارجاع کار: ۳۰ ۲۹۲ ۷۶۶ ۲۰۰ ریال مطابق بند الف ماده ۶ آیین نامه تضمین معاملات دولتی (تصویب نامه شـماره ۱۲۳۴۰۲/ت ۵۰۶۵۹ تاریخ ۱۳۹۴/۰۹/۲۲) در وجه شـرکت انتقال گاز ایران (منطقه ۸ عملیات انتقال گاز)

مناقصـه گران ملکفند ضمن بارگذاری تصویر ضمانتنامه مذکور در سـامانه سـتاد، پاکـت «الف» (اصل ضمانتنامه) را به صورت فیزیکی حداکثر تا پایان مهلت عودت اسـناد نیز تحویل دسـتگاه مناقصه گزار به نشـانی تبریز، کیلومتر ۱۵ جاده تبریز- آذرشـهر، بعد از سه راهی پالایشـگاه، نرسیده به شهرک صنعتی شهید رجایی، ساختمان مرکزی منطقه هشت عملیات انتقال گاز -طبقه سوم-اتاق ۴۱۵ – دفتر کمیسیون مناقصات و رسید دریافت نمایند.

۵ ـ نحوه دریافت اسـناد مناقصه، فرمها ومدارک ارزیابی کیفی، عودت، تحویل، بازگشـایی فرمها و مدارک ارزیابی کیفی و پیشنهاد قیمت مناقصه گران: کلیه مراحل برگزاری مناقصه از دریافت، تکمیل، عودت، تحویل، بازگشـایی فرمها و مدارک ارزیابی کیفی و پیشـنهاد قیمت مناقصه گران، از طریق درگاه سامانه تدارکات الکترونیکی دولت (سـتاد) به آدرس www.setadiran.ir انجام خواهد شد. لازم است مناقصه‌گران در صورت عدم عضویت قبلی، مراحل ثبتنام در سـایت مذکـور و دریافت گواهی امضای الکترونیکی را جهت شرکت در مناقصه محقق سازند. تاریخ انتشار فراخوان در سامانه روز شنبه مورخ ۱۴۰۳/۰۶/۱۰ میباشد.

۵-۱- شـایان ذکر اسـت مناقصه گرانی مجاز به شـرکت در این مناقصه می باشند که دارای گواهی تایید صلاحیـت معتبردرزمینـه خدمات نگهبانـی (حداقل رتبه ۵ با ظرفیـت آزاد) از اداره تعـاون، کار و رفاه اجتماعی،مجوز فعالیت کشـوری/ اسـتانی معتبر مورد تایید سـازمان حراسـت وزارت نفت، گواهی تایید صلاحیت معتبرایمنی از اداره تعاون، کار و رفاه اجتماعی، شناسه ملی، شماره اقتصادی، آخرین صورت‌های مالی حسابرسـی شـده منتهی به پایان سال که در سـامانه پردیس (جام) به ثبت رسیده باشد،اساسنامه شـرکت،آگهی آخرین تغییرات روزنامه رسمی و گواهی نامه ثبتنام در نظام مالیات بر ارزش افزوده بوده و می بایست تصویر این مدارک را به همراه فرمهای ارزیابی کیفی با مستندات مربوطه، ممهور به مهر و امضاء عوامل مجاز شرکت کرده در سامانه ستاد بارگذاری نمایند.

۶- آخرین مهلت دریافت /دانلود اسـناد مناقصه، فرمها و مدارک ارزیابی کیفی: روز شنبه مورخ ۱۴۰۳/۰۶/۱۷ ساعت ۱۶

۷ ـ آخرین مهلت عودت/ بارگذاری اسناد مناقصه، فرمها و مدارک ارزیابی کیفی: روز چهارشنبه مورخ ۱۴۰۳/۰۶/۲۸ ساعت ۱۰

*بدیهی اسـت پاکات قیمت مناقصه گرانی گشـایش خواهد یافت که حداقل امتیاز قابل قبول را از ارزیابی کیفی مناقصه به‌دست آورده باشند. زمان و مکان گشایش پاکات پیشنهاد قیمت متعاقباً به صورت مکتوب به مناقصه گران حایز شرایط اطلاع رسانی خواهد شد.شایان ذکر است مناقصه گرانی که حداقل امتیاز ارزیابی کیفی مناقصه را کسب ننمایند پاکات پیشنهاد قیمت آنها گشایش نخواهد یافت.

۸-پیش پرداخت: پیش پرداخت معادل ۱۵ درصد قیمت پیشنهادی مطابق مفاد اسناد مناقصه.

۹ ـ جهت کسـب اطلاعات بیشتر با شماره تلفن ۳۱۴۴۴۱۷۴-۰۴۱ و یا دورنگار ۳۱۴۴۴۱۷۵-۰۴۱ تماس حاصل فرمایید.

اطلاعات تماس سامانه ستاد جهت انجام مراحل عضویت در سامانه:
مرکز تماس: ۱۴۵۶-۰۲۱

شناسه آگهی: ۱۷۸۰۱۸۴ | شناسه نوبت چاپ: ۲۱۵۶۷۳۱

روابط عمومی منطقه ۸ عملیات انتقال گاز

آگهی‌های روزنامه کیهان
۳۳۱۱۸۰۵۰ | ۳۳۱۱۲۲۹۱
۳۳۹۱۱۵۶۶ | ۳۳۹۴۲۰۰۰
۳۳۹۱۰۸۶۴ | ۳۳۱۱۲۱۹۵

آگهی تغییرات شرکت سهامی خاص تولیدی خانه گستر به شناسه ملی ۱۰۱۰۰۵۹۱۳۱۶ و به شماره ثبت ۱۶۴۲۳

به اسـتناد صورتجلسـه هیئت‌مدیـره مـورخ ۱۴۰۲/۱۲/۲۷ تصمیمات ذیل اتخاذ شـد شرکت ایجاد محیط به شناسه ملی ۱۰۱۰۱۳۱۸۸۷۲ و به نمایندگی امین اسـلامی به شماره ملی ۱۶۳۹۰۸۰۹۷۱ به سـمت عضو اصلی هیئت‌مدیره و به سمت مدیرعامل تا تاریخ ۱۴۰۴/۱۲/۲۲ شـرکت نوسـازی و عمران اکباتان به شناسـه ملـی ۱۰۱۰۱۳۳۷۹۸۲ و بـه نمایندگی سید محمد سجادی به شـماره ملی ۰۰۶۲۵۸۲۶۷۴ به سمت عضو اصلـی هیئت‌مدیره و به سـمت رئیـس هیئت‌مدیره تا تاریـخ ۱۴۰۴/۱۲/۲۲ شـرکت تجهیز محیط به شناسـه ملی ۱۰۱۰۱۳۴۰۱۴۴ و بـه نمایندگی مهدی محمدی به شـماره ملی ۰۰۶۸۶۸۴۰۷۱ به سـمت عضو اصلـی هیئت‌مدیره و به سـمت نایب‌رئیس هیئت‌مدیره تا تاریخ ۱۴۰۴/۱۲/۲۲ انتخاب گردیدند کلیه قراردادهـا و اوراق و اسناد تعهدآور از جمله چک، سـفته، برات و همچنین افتتاح حسـابهای بانکی و پرداخت از حسابهای مذکور و بسـتن آنهـا و کلیه عملیات پولی، مالی و اعتباری شـرکت با توجه به مفاد بند۵ قسـمت اول ماده ۱۵ اساسنامه با امضای مدیرعامل و یکی از اعضـای هیئت‌مدیره همـراه بـا مهـر شرکت معتبر می‌باشد. اوراق عادی و مراسلات با امضای مدیرعامل همراه با مهر شـرکت معتبر می‌باشد. سایر اختیارات براساس اساسنامه به مدیرعامل تفویض می‌گردد.

سازمان ثبت اسناد و املاک کشور
اداره ثبت شرکت‌ها و مؤسسات غیرتجاری تهران

آگهی تغییرات مؤسسه غیرتجاری حسینیه سیدالشهداء بزیجانیهای مقیم تهران به شناسه ملی ۱۰۱۰۰۴۹۹۳۴۰ و به شماره ثبت ۱۳۰۴۷

بـه اسـتناد صورتجلسـه هیئت‌مدیـره مـورخ ۱۴۰۱/۱۰/۰۶ بموجـب مجـوز شـماره ۱۴/۵۰/۴/۱۳۰۲/۸۹۸۰/۲۰۳ مورخ ۱۴۰۲/۰۵/۱۹ سازمان اطلاعات فراجا تصمیمات ذیل اتخاذ شد: آقای سـیروس سـلطان محمدی به شماره ملی ۰۰۳۴۹۵۹۳۳۵ به سمت نایب‌رئیس هیئت‌مدیره آقای اکبر رضائی به شـماره ملی ۰۰۳۷۲۲۵۳۱۶ به سـمت عضو اصلی هیئت‌مدیره آقای حسـین حسـنی بـه شـماره ملـی ۰۵۵۷۸۳۹۹۷۱ به سـمت رئیـس هیئت‌مدیـره آقای علـی امینی بـه شـماره ملـی ۰۵۶۹۵۷۳۶۷۱ بـه سـمت مدیرعامل و به سـمت عضو اصلـی هیئت‌مدیره تـا تاریـخ ۱۴۰۳/۱۰/۰۶انتخـاب گردیدنـد. کلیه اسـناد و اوراق بهادار و تعهـدآور با امضای رئیس هیئت مدیره و خزانه‌دار و با مهر مؤسسـه معتبر خواهد بود.

سازمان ثبت اسناد و املاک کشور
اداره ثبت شرکت‌ها و مؤسسات غیرتجاری تهران

آگهی تغییرات مؤسسه غیرتجاری حسینیه سیدالشهداء بزیجانیهای مقیم تهران به شناسه ملی ۱۰۱۰۰۴۹۹۳۴۰ و به شماره ثبت ۱۳۰۴۷

بـه اسـتناد صورتجلسـه مجمـع عمومـی عـادی سـالیانه مـورخ ۱۴۰۱/۱۰/۰۶ بموجب مجوز شـماره ۱۴/۵۰/۴/۱۳۰۲/۸۹۸۰/۲۰۳ مـورخ ۱۴۰۲/۰۵/۱۹ سازمان اطلاعات فراجا تصمیمات ذیل اتخاذ شد: تراز نامه منتهی به پایان اسفند ۱۴۰۰ تصویب شد. آقای سیروس سلطان محمدی به شماره ملی ۰۰۳۴۹۵۹۳۳۵ به سمت عضـو اصلی هیئت‌مدیـره آقای اکبر رضائی به شـماره ملی ۰۰۳۷۲۲۵۳۱۶ به سـمت عضو اصلی هیئت‌مدیره آقای حسین حسـنی به شماره ملی ۰۵۵۷۸۳۹۹۷۱ به سـمت عضو اصلی هیئت‌مدیره آقـای مجتبی امینی به شماره ملی ۰۵۶۰۰۱۱۸۷۳ به سـمت عضو علی‌البدل هیئت‌مدیـره آقای مهدی حسـینعلی به شـماره ملی ۰۵۶۹۴۹۸۴۹۱ به سمت عضو اصلی هیئت‌مدیره آقای علی امینی به شماره ملی ۰۵۶۹۵۷۳۶۷۱ به سمت عضو اصلی هیئت‌مدیره آقای عباس حیدری به شـماره ملی ۰۵۶۹۸۹۷۱۱۴ به سـمت عضو علی‌البدل هیئت‌مدیره تـا تاریـخ ۱۴۰۳/۱۰/۰۶انتخاب گردیدنـد. آقای امیر سـلطان محمدی به شـماره ملـی ۰۰۸۲۷۴۹۷۹۵ به سمت بازرس اصلی آقای روح‌الله محمدی به شماره ملی ۰۵۶۹۴۹۳۹۱۹ به سمت بازرس علی البدل تا پایان سال مالی انتخاب گردیدند. روزنامه کثیرالانتشار کیهان جهت نشر آگهی‌های شرکت تعیین گردید.

سازمان ثبت اسناد و املاک کشور
اداره ثبت شرکت‌ها و مؤسسات غیرتجاری تهران

آگهی تغییرات شرکت سهامی خاص تامین فولاد باختر به شناسه ملی ۱۴۰۰۸۴۰۸۸۸۴ و به شماره ثبت ۵۴۲۷۵۶

به استناد صورتجلسه مجمع عمومی عادی سالیانه مورخ ۱۴۰۳/۰۲/۰۹ تصمیمات ذیل اتخاذ شـد آقای احسـان کاویانی به شـماره ملی ۰۰۱۶۰۹۵۲۲۷ به سمت بازرس اصلی تا پایان سـال مالی خانم زهرا عسگری به شماره ملی ۰۴۴۰۹۶۶۴۲۶ به سمت بازرس علی البدل تا پایان سال مالی انتخاب گردیدند ترازنامه و سود و زیان منتهی به ۱۴۰۲/۱۲/۲۹ تصویب شد.

سازمان ثبت اسناد و املاک کشور
اداره ثبت شرکت‌ها و مؤسسات غیرتجاری تهران

آگهی تغییرات موسسه غیر تجاری غیر انتفاعی دفتر نشر فرهنگ اسلامی به شناسه ملی ۱۰۱۰۰۱۸۷۰۱۰ و به شماره ثبت ۲۳۳۶

به اسـتناد صورتجلسـه مجمع عمومی عادی سـالیانه مورخ ۱۴۰۲/۱۲/۱۶ تصمیمـات ذیـل اتخاذ شـد صورت‌های مالی موسسه برای سال مالی منتهی به اسفند ۱۴۰۱ به تصویب رسید. موسسه حسابرسـی و خدمات مالی بهمند به شماره ثبت ۲۰۳۵ و شناسـه ملی ۱۰۱۰۰۱۷۴۳۹۰ به سمت بازرس اصلی و آقای حمیدرضا امیری به شماره ملی ۰۴۳۹۱۲۵۱۵۴ به عنوان بازرس علی البدل برای مدت یک سال انتخاب