یازدهمین روز بازیهای المپیک ۲۰۲۴ پاریس

ساروی اولین فینالیست کاروان ورزشی ایران در المپیک شد

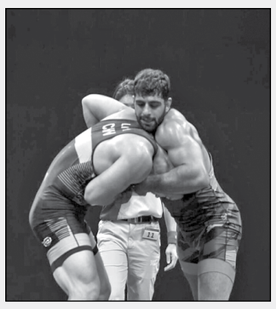

ساروی ملی پوش کشتی فرنگی اولین فینالیست کاروان ورزشی ایران در المپیک شد.

در یازدهمین روز بازیهای المپیک ۲۰۲۴ پاریس نمایندگان ورزش کشورمان در رشته‌های کشتی فرنگی و سنگ نوردی به رقابت با حریفان پرداختند. در کشتی فرنگی و در وزن ۷۷ کیلوگرم امین کاویانی نژاد نماینده وزن ۷۷ کیلوگرم ایران در دور نخست به مصاف فلورست پنا از کوبا رفت و در پایان در یک مبارزه دشوار با نتیجه یک بر یک به برتری رسید و راهی یک چهارم نهایی شد. کاویانی نژاد در دومین مبارزه و در مرحله یک‌چهارم نهایی مقابل مالخاس آمویان، دارنده مدال‌های طلا و برنز جهان از ارمنستان، به روی تشک رفت و در پایان با نتیجه سه بر صفر شکست خورد و از رسیدن به دور نیمه‌نهایی بازماند.

در وزن ۹۷ کیلوگرم، محمدهادی ساروی دارنده مدال های طلای جهان و برنز المپیک، در دور نخست به مصاف جوزف رائو از آمریکا رفت و در پایان با امتیاز عالی ۱۰ بر یک به برتری رسید و راهی مرحله یک چهارم نهایی شد. ساروی در دومین مبارزه و در مرحله یک چهارم نهایی مقابل اوزور جوزوپیکوف از قرقیزستان با امتیاز عالی ۸ بر صفر به برتری رسید و مقتدرانه راهی مرحله نیمه نهایی شد.

ساروی در نیمه نهایی به مصاف محمد مصری رفت و با نتیجه ۶ بر صفر صاحب برتری شد تا راهی دیدار فینال شود.

صعود علیپور به یک چهارم نهایی سنگ نوردی

در رقابت های سرعت سنگ نوردی رضا علیپور در دور مقدماتی رکورد ۵.۰۶ ثانیه را ثبت کرد و در جایگاه ششم قرار گرفت و در دور حذفی با دیوید جولیان از نیوزلند رقابت کرد. سنگ نورد ایران در این مرحله رکورد ۵.۲۶ ثانیه را به ثبت رساند و حریفش رکورد ۵.۲۰ ثانیه را ثبت کرد. نماینده ایران در این دوئل باخت و حریف علیپور مستقیم به یک چهارم نهایی صعود کرد اما علیپور با توجه به رکوردی که در این مرحله و مرحله قبل ثبت کرده بود به عنوان نفر هشتم راهی مرحله یک چهارم نهایی شد.

رقابت ۱۳۴ ورزشکار از ۶۰ کشور

نعمت‌زاده اولین نماینده تکواندو در المپیک

تیم جوان ایران به دنبال افتخار آفرینی است

سرویس ورزشی-

رقابت‌های تکواندو در بازی‌های المپیک در حالی از امروز چهارشنبه آغاز می‌شود که نخستین نماینده ایران باید به مصاف نماینده‌ای از لسوتو برود.

مسابقات تکواندو در سی سومین دوره بازی‌های المپیک از امروز چهارشنبه با برگزاری مسابقات ۴۹- کیلوگرم زنان و ۵۸- کیلوگرم مردان آغاز می‌شود. تیم ملی ایران تنها یک نماینده در وزن ۴۹- کیلوگرم دارد. مبینا نعمت‌زاده دور نخست باید با «تاو میشله» از لسوتو پیکار کند. «تاو میشله» ۲۷ ساله سال گذشته با کسب مدال نقره مسابقات انتخابی المپیک در قاره آفریقا جواز سفر به پاریس را دریافت کرد. وی از سال ۲۰۱۵ عضو تیم ملی لسوتو است و در طول ۹ سال گذشته ۱۵ مدال طلا، نقره و برنز در کارنامه خود ثبت کرده است که مهم‌ترین آن دو نقره و سه برنز قهرمانی آفریقا بوده است. سه دوره در مسابقات جهانی و سه دوره در رقابت‌های گرندپری شرکت و هیچ مدالی کسب نکرده است. در ۳۰ تورنمنت بین‌المللی حضور داشته که در مجموع ۴۵ مبارزه خود ۲۱ پیروزی و ۲۴ شکست ثبت کرده است.

نعمت‌زاده در صورت برتری باید با برنده مبارزه «سارا ماریا» از اروگوئه و «آدرینا ایگلسیز» از اسپانیا مبارزه کند که به احتمال زیاد تکواندوکار اسپانیایی خواهد بود. «آدرینا» ۲۱ ساله دارنده مدال نقره المپیک ۲۰۲۰ توکیو و برنز جهان ۲۰۲۳ جهان است. وی از طریق سیستم رنکینگ سهمیه حضور در پاریس را کسب و در ۶۱ تورنمنتی که حاضر بوده ۴۲ مدال به نام خود ثبت کرده است. این اسپانیایی در ۱۵۵ مبارزه خود نیز ۱۳۱ پیروزی و ۲۴ شکست داشته است.

اولین نماینده تکواندو ایران در بخش بانوان نخستین مبارزه خود را ساعت ۱۱:۳۶ دقیقه به وقت پاریس (۱۳:۰۶ به وقت تهران) برابر حریف لسوتویی برگزار خواهد کرد.

نعمت زاده در صورت کسب پیروزی در مبارزه اول و دوم راهی مرحله نیمه نهایی شده و برای صعود به دیدار نهایی یکی از تکواندوکاران ترکیه، چین، نماینده تیم پناهندگان یا ایتالیا را پیش رو خواهد داشت. رقابت‌های تکواندو در بازی‌های المپیک به مدت چهار روز و با حضور ۱۳۴ تکواندوکار از ۶۰ کشور در کاخ «گرندپله» شهر پاریس برگزار خواهد شد.

ترکیب جوان تیم ملی تکواندو

تیم ملی تکواندو ایران در حالی با چهار سهمیه در این دوره از بازی‌ها حضور دارد که به دلیل تغییر و تحولات مدیریتی، یک سال بعد از سایر کشورها پروسه کسب سهمیه المپیک را آغاز کرد. در زمانی که تکواندو کشور در حال طی دوران گذر و پوست اندازی بود، به جوانانی میدان داده شد که در رقابت‌های پایه توانایی خود را به تصویر کشیده بودند و با اعتماد فدراسیون خیلی زود مسیرهای پیشرفت را طی کردند. البته که اگر طی دو سال متوالی انگلستان از صدور روادید برای تیم ملی ایران جهت حضور در مسابقات ۱۰۰ امتیاز مرحله نهایی گرندپری امتناع نمی‌کرد، اکنون تیم ایران حداقل ۵ سهمیه در این رویداد مهم داشت.

بر اساس اعلام خبرگزاری مهر این نخستین بار در هفت دوره گذشته است که تکواندو ایران با دو سهمیه در بخش زنان در المپیک حاضر می‌شود. ناهید کیانی در وزن ۵۷- کیلوگرم با کسب مدال طلای جهان و درخشش در رقابت‌های گرندپری موفق شد برای اولین بار در بخش بانوان از طریق سیستم رنکینگ سهمیه حضور در المپیک را کسب کند.

مهران برخورداری هم با کسب مدال طلای رقابت‌های گرنداسلم در چین، از این مسیر بلیت سفر به پاریس را برای خود رزرو کرد. آرین سلیمی در وزن ۸۰+ کیلوگرم و مبینا نعمت زاده در وزن ۴۹- کیلوگرم با کسب مدال طلای مسابقات قاره‌ای به جمع مسافران المپیک اضافه شدند.

همان‌گونه که در بالا اشاره شد در این دوره از مسابقات همه مدعیان جهانی و قاره‌ای در همه اوزان حضور دارند و تقریباً هیچ تکواندوکار شاخصی غایب نیست. بدون شک علاقه‌مندان به تکواندو طی چهار روز آینده مبارزات سطح بالا و جذابی را به تماشا خواهند نشست. در عین حال همه این مدعیان برای کسب مدال کار سخت و بسیار دشواری پیش رو دارند و هیچ تکواندوکاری نمی‌تواند از اکنون خود را پیروز میدان بدانند. تیم ایران هم در همین راه گام برمی دارد، تیمی جوان و پر امید که با آمادگی خوبی در پاریس حضور دارد و برای کسب موفقیت در کنار آمادگی جسمانی می‌بایست به لحاظ روحی و روانی هم در بهترین شرایط خود باشند و بدون نگاه به نام و عنوان رقیب برای کسب پیروزی مبارزه خود را آغاز کنند.

بر اساس قرعه‌کشی که روز دوشنبه انجام شد مبینا نعمت زاده در وزن ۴۹- کیلوگرم دور نخست به مصاف «تاو میشله» از لسوتو می‌رود و در صورت برتری برنده مبارزه اسپانیا و اروگوئه را پیش رو دارد. ناهید کیانی در وزن ۵۷- کیلوگرم در مبارزه نخست خود به دیدار «کیمیا علیزاده» از بلغارستان خواهد رفت و با کسب پیروزی با برنده مبارزه آمریکا و تونس پیکار می‌کند. مهران برخورداری در وزن ۸۰- کیلوگرم ابتدا به مصاف «جسوربک جایسانوف» از ازبکستان می‌رود و در صورت برتری باید با یکی از تکواندوکاران قزاقستان، مالی یا ایتالیا مبارزه کند. آرین سلیمی هم در وزن ۸۰+ کیلوگرم کار خود را از پیکار با «نیکیتا رافائلوویچ» از ازبکستان آغاز می‌کند و در صورت پیروزی برنده مکزیک و تیمور شرقی را پیش رو دارد.

حدیث دشت عشق

یادی از شهید مدافع حرم محمد شالیکار

فدایی عشق در دمشق

شهید مدافع حرم محمد شالیکار از یادگاران دوران دفاع مقدس بود که گمشده خود را در جبهه مقاومت و خط مقدم دفاع از حرم یافت. وی سال ۱۳۶۴ به جبهه پیوسته بود و به عنوان قایقران خدمت می‌کرد و به مقام جانبازی ۵۰ درصد دست یافته بود. از سال ۱۳۶۶ به طور رسمی به سپاه پاسداران پیوست و به بازنشستگی رسید. با این حال، با آغاز فتنه تکفیری‌ها در منطقه، به طور داوطلبانه به مدافعان حرم پیوست. شهید شالیکار پس از مجروحیت در مبارزه با تروریست‌های تکفیری در حلب، به یکی از بیمارستان‌های دمشق منتقل شد و سرانجام در تاریخ ۲۴ آذر ۱۳۹۴ به درجه رفیع شهادت نائل آمد. شهید مدافع حرم محمد شالیکار در بخشی از وصیت‌نامه‌اش نوشته بود: «موقعیتی پیش آمد تا جان خود را فدای آن معشوق که همان خدای تبارک و تعالی هست تقدیم نمایم. چون دیدم با هیچ چیز نمی‌توانم جواب لطف و کرم او را بدهم جز جان خود را فدای عشقم کنم و از تمام دنیا، از زن و فرزند و مادر و برادر و خواهر و بستگان و دوستان و همسایگان و مال و ثروت دست کشیده و به دیار دوست بشتابم. حال به دوستان و بستگان می‌گوییم جای شما خالی، در شب عملیات چه حالی دارد، وقتی نزدیک می‌شوی به دیار دوست و پروردگار خود چه لذتی دارد و چه عشقی و حالی هست آن شب که هر لحظه خود را آماده پرواز می‌بینی.»

برنامه مسابقات ورزشکاران کشورمان در المپیک پاریس

چهارشنبه ۱۷ مرداد ۱۴۰۳

***تکواندو**

مبینا نعمت‌زاده در وزن ۴۹ کیلوگرم از ساعت ۱۰:۳۰ رقابت‌های خود را در بازی‌های المپیک آغاز می‌کند.

***قایقرانی**

در کایاک ۱۰۰۰ متر، علی آقامیرزایی از ساعت ۱۲:۱۰ به مصاف حریفان می‌رود.

در کانو ۱۰۰۰ متر، نبی رضایی از ساعت ۱۳:۱۰ رقابت‌های خود را در مرحله مقدماتی آغاز می‌کند.

***کشتی**

سعید اسماعیلی در وزن ۶۷ کیلوگرم و علیرضا مهمدی در وزن ۸۷ کیلوگرم از ساعت ۱۲:۳۰ به مصاف حریفان خود می‌روند.

مسابقات فینال و رده‌بندی اوزان ۷۷ و ۹۷ کیلوگرم از ساعت ۱۹:۴۵ آغاز می‌شود.

اخبار المپیک

مضرات زندگی در دهکده المپیک از نگاه مربی اسپانیایی

مربی اسپانیایی شنا در مورد شرایط زندگی در دهکده المپیک در بازی‌های ۲۰۲۴ پاریس اظهارنظر کرد. سرخیو پرس گفت: دهکده المپیک آشفته است. اول غذا نبود. اگر مرغ تمام می‌شد، به شما نمی‌گفتند که وجود ندارد، اما آن را هم نیاوردند. آنها نمی‌توانند به شما بگویند که مرغ بیرون است. روز دیگر شناگر من از ایسلند ساعت ۹:۳۰ برای شستن لباس رفت و به او گفتند که در آن ساعت نمی‌تواند این کار را انجام دهد، باید به ساختمان دیگری برود و آنجا درها را جلوی او بسته بودند. این مربی اسپانیایی در ادامه اظهار داشت: مردم عرق می‌کنند، رقابت می‌کنند و به لباس تمیز نیاز دارند. حمل‌ونقل بدترین اتفاق ممکن در پاریس است. هوا گرم بود و بدون تهویه هوا نمی‌شد شیشه‌ها را باز کرد. یک سفر حداقل ۳۰ دقیقه طول می‌کشد، اما یک بار یک ساعت و نیم در راه بودیم. راننده راه را گم کرده بود و قسم می‌خورم که راننده‌ها اهل پاریس نیستند.

سهمیه غیر منتظره ۵۷ کیلوگرم المپیک برای کشتی آزاد ایران

پس از قطعی شدن غیبت کشتی‌گیر صرب در المپیک به دلیل مصدومیت، اتحادیه جهانی کشتی سهمیه این وزن را به ایران داد.

پس از مصدومیت استفان میچیچ کشتی‌گیر وزن ۵۷ کیلوگرم تیم کشتی آزاد صربستان و عدم حضور این کشتی‌گیر در المپیک، با پیگیری‌های صورت گرفته از سوی فدراسیون کشتی و موافقت کمیته بین‌المللی المپیک و اتحادیه جهانی کشتی سهمیه این وزن به ایران تعلق گرفت.مسئولان فدراسیون به دنبال صدور سریع روادید و حضور فوری میلاد والی زاده در پاریس هستند و در صورت مهیا شدن شرایط، نماینده کشورمان در المپیک ۲۰۲۴ به میدان خواهد رفت.مسابقات وزن ۵۷ کیلوگرم کشتی آزاد المپیک روز پنجشنبه ۱۸ مردادماه برگزار می‌شود.

جدال با قوانین فیزیک در دو و میدانی المپیک

آرماند دوپلانتیس دوباره کیفیت بالای کارش را در المپیک پاریس نشان داد.

ورزشکار سوئدی برای دومین بار قهرمان المپیک شد. ستاره پرش با نیزه توانست با ثبت رکورد ۶.۲۵ متر ضمن کسب قهرمانی و مدال طلا، عنوان بالاترین مرد المپیک ۲۰۲۴ را هم به دست آورد و رکورد بازی‌های المپیک و جهان را هم شکست.رکورد جهان با ۶.۲۴ متر در اختیار خود دوپلانتیس بود که بار دیگر رکورد جدیدی را از خود به جای گذاشت.

۱. آرماند دوپلانتیس (سوئد)- ۶.۲۵ (رکورد جهانی) ۲. سام کندریک (ایالات متحده آمریکا)- ۵.۹۵ ۳. امانویل کارالیس (یونان)- ۵.۹۰

دوپلانتیس با قوانین فیزیک جنگید و بار دیگر قوانین طبیعت را شکست داد. ۶.۲۵ یک رکورد جدید برای بازی‌های المپیک و به طور کلی دوومیدانی است.

این سوئدی در آخرین تلاشش در دوشنبه شب، زمانی که کل ورزشگاه دو فرانس فقط به او نگاه می‌کرد، آن را انجام داد.همه از طلای او در پاریس مطمئن بودند و دوست داشتند رکوردشکنی او را ببینند. دوپلانتیس تنها ۲۴ سال سن دارد، بنابراین دشوار است که بگوییم این ورزشکار منحصر به فرد تا چه دوره‌ای رقابت خواهد کرد. باید دید او به رکورد ۶.۳۰ می‌رسد و آیا ورزشکاری پیدا می‌شود که آرماندو را به چالش بکشد؟ آیا رکوردهای او هرگز فراتر می‌رود؟ دوپلانتیس سعی می‌کند قوانین فیزیک را شکست دهد. تا الان موفق بوده اما باید دید در آینده چه کار خواهد کرد.

رکورد اولیه وزنه‌برداران در المپیک پاریس

۲ روز حساس برای جوادی و داودی

رکورد اولیه وزنه‌برداران در المپیک ۲۰۲۴ پاریس مشخص شد و با توجه به اینکه همه نفرات تنها در یک گروه حضور دارند، اکثر کشورها این رکورد را پایین تعیین کرده‌اند.

رقابت‌های وزنه‌برداری المپیک ۲۰۲۴ پاریس از امروز (چهارشنبه) آغاز می‌شود. با برگزاری کنگره فنی مشخص شد وزنه‌برداران با چه رکورد ورودی قدم در المپیک می‌گذارند.با توجه به اینکه رقابت وزنه‌برداری تنها در گروه A برگزار می‌شود و مربیان نگران نیستند که ورزشکاران قرار است در کدام گروه وزنه بزنند بنابراین رکورد ورودی مانند المپیک‌های قبلی حساسیت زیادی ندارد.

با توجه به اینکه وزنه‌برداران در مسابقه ۲۰ کیلوگرم زیر رکورد ورودی رقابت خود را آغاز می‌کنند (مجموع انتخاب وزنه اول یک‌ضرب و دوضرب باید ۲۰ کیلوگرم کمتر از رکورد ورودی باشد) اکثر کشورها ترجیح داده‌اند رکورد ورودی را پایین در نظر بگیرند تا ورزشکار استرس زدن وزنه بالا در حرکت اول را نداشته باشد.

دسته ۸۹ کیلوگرم: ۱۲ وزنه‌بردار در این وزن با هم رقابت دارند. رکورد ورودی اعلام شده برای مصطفی جوادی ۳۶۰ کیلوگرم است.رکورد ورودی کارلوس ناسار از بلغارستان که از مدعیان مدال طلا است، ۳۹۰ کیلوگرم است. رقابت این وزن جمعه ساعت ۱۶ و ۳۰ دقیقه به وقت ایران برگزار می‌شود.

دسته ۱۰۲+ کیلوگرم: ۱۲ وزنه‌بردار در این وزن با هم رقابت دارند.رکورد ورودی برای علی داوودی در دسته ۱۰۲+ کیلوگرم، ۴۴۰ کیلوگرم است.رکورد ورودی لاشا تالاخادزه از گرجستان ۴۶۵ کیلوگرم، لالایان از ارمنستان و گور میناسیان از بحرین ۴۶۰ کیلوگرم است.

اخبار کوتاه از فوتبال

ممبینی: سعی می‌کنیم تمام بازی‌های نیم فصل دوم با VAR برگزار شود

هدایت ممبینی دبیرکل فدراسیون فوتبال در سمینار دانش افزایی پیش فصل داوران فوتبال کشور گفت: اثرگذاری جامعه داوری همیشه در فوتبال ماندگار بوده است. در بالاترین رده فوتبال آسیا ۵ داور داشتیم که این بی‌سابقه بوده است که این نشان می‌دهد پتانسیل داوری ایران در رده بین‌المللی قرار دارد. قاره آسیا جایگاه بسیار مهمی در داوری جهان دارد.او درباره افتخارات متعدد جامعه داوری در عرصه بین‌المللی افزود: تیم ملی تاکنون فینال جام جهانی و المپیک نرفته است اما داوران ایرانی در این بازی‌های مهم قضاوت کرده‌اند. داوران ما در بخش‌هایی از فوتبال ما جلوتر هستند. فوتبال کشور همیشه مدیون داوران خوب بوده است. داور باید تمرین کند، آرامش، تغذیه مناسب و... داشته باشد تا بتواند ۹۰ دقیقه بازی را قضاوت کند. ممبینی گفت: برای ورود سیستم VAR تلاش‌های بسیار زیادی شد و حدود ۵۰ تا ۶۰ کشور این سیستم را دارند. با توجه به تحریم‌ها واقعا یک امر غیرممکن را ممکن کردیم. جلسات و مذاکرات زیادی را داشتیم اگر تمام اتفاقات طبق زمان‌بندی رخ دهد شاید ما جز معدود کشورهایی باشیم که بیشترین تعداد دستگاه VAR را وارد خواهیم کرد. ما تصمیم داریم تا بیش از ۱۰ دستگاه VAR وارد کنیم. دبیرکل فدراسیون فوتبال خاطرنشان کرد: سعی داریم نیم فصل دوم مسابقات لیگ برتر را تمام و کمال با VAR برگزار کنیم. البته از ابتدای فصل هم با سیستم‌هایی که موجود است بازی‌ها را پیش خواهیم برد.

آگهی مناقصه عمومی ۱۴۰۳-۵۰۴

شهرداری شیراز

سازمان عمران و بازآفرینی فضاهای شهری شهرداری شیراز در نظر دارد خرید انواع آسفالت جهت تحویل به مناطق ۱۱ گانه شهرداری شیرازرا از طریق برگزاری مناقصه عمومی در سامانه تدارکات الکترونیکی دولت(ستاد) با شماره فراخوان **۲۰۰۳۰۹۶۶۸۸۰۰۰۳۶۵** به اشخاص حقیقی یا حقوقی واگذار نماید.لذا از کلیه متقاضیان دعوت به عمل می‌آید با مراجعه به آدرس **WWW.Setadiran.ir** نسبت به دریافت اسناد مناقصه و تحویل آن اقدام نمایند. در صورت عدم عضویت قبلی، **ثبت‌نام در سامانه مذکور و دریافت گواهی امضای الکترونیکی صاحبان امضاء مجاز** از سوی متقاضیان جهت شرکت در مناقصه الزامی است.ضمناً در صورت نیاز به اطلاعات بیشتر شماره تلفن: **۰۷۱۳۸۳۵۰۷۲۹**آماده پاسخ گویی می‌باشد.

***مبلغ برآورد:** ۱/۴۵۳/۱۹۰/۰۰۰/۰۰۰ ریال

***مدت قرارداد:** ۱۲ ماه

***شرایط شرکت کنندگان:**کلیه اشخاص حقیقی یا حقوقی دارای سابقه مرتبط با موضوع مناقصه.

***محل تحویل:**شیراز- واحد موتوری سازمان عمران و بازآفرینی فضاهای شهری

***مبلغ سپرده شرکت در مناقصه** ۷۲/۶۵۹/۵۰۰/۰۰۰ ریال بصورت ضمانت‌نامه بانکی یا فیش واریزی نقدی بحساب سپرده۱۰۰۸۰۵۵۰۴۷۴۲ بانک شهر بنام شهرداری شیرازبا کد مرجع ۱۰۱۷۶۸

***برندگان اول و دوم مناقصه هرگاه حاضر به انعقاد قرارداد نشوند سپرده آنان به ترتیب ضبط خواهد شد.**

*در زمان انعقاد قرارداد ۱۰٪ مبلغ پیشنهادی به‌عنوان ضمانت حسن اجرای تعهدات به‌صورت ضمانت نامه بانکی یا فیش واریزی اخذ می‌گردد.

***آخرین مهلت دریافت (توزیع) اسناد:** متقاضیان می‌توانند حداکثر تا ساعت ۱۵:۰۰ روزچهارشنبه مورخ ۱۴۰۳/۰۵/۲۴ از طریق مراجعه به سامانه تدارکات الکترونیکی دولت (ستاد) اسناد مناقصه را دریافت نمایند. لازم به ذکر است مناقصه گران جهت شرکت در مناقصه می‌بایست در زمان مقررفوق نسبت به دریافت اسناد صرفا از طریق سامانه اقدام نمایندد در غیر این‌صورت امکان شرکت در مناقصه را نخواهند داشت.

*آخرین مهلت ارائه پیشنهادات و ثبت اسناد و مدارک در سامانه حداکثر تا ساعت ۱۵:۰۰روزشنبه مورخ ۱۴۰۳/۰۶/۰۳ می‌باشد.

*شرکت کنندگان می‌بایست تا قبل از برگزاری کمیسیون سپرده شرکت در مناقصه را به صورت فیزیکی به آدرس شیراز- بلوارعدالت جنوبی- ابتدای بلوار دولت غربی- جنب درمانگاه آزادگان -سازمان عمران و بازآفرینی فضاهای شهری- واحد قراردادها تحویل نمایند.

***تاریخ و محل بازگشایی پاکات:** روز دوشنبه ساعت ۱۳:۰۰ مورخ ۱۴۰۳/۰۶/۰۵ در محل چهارراه خلدبرین،طبقه سوم شهرداری منطقه یک، سالن جلسات کمیسیون عالی معاملات می‌باشد.

*مدت اعتبار پیشنهادها ۲ ماه از تاریخ ارائه پیشنهاد قیمت می‌باشد.

***تعدیل:** هیچ‌گونه وجهی بابت تعدیل آحاد بهاء پرداخت نخواهد شد.

*هیچ‌گونه مبلغی بابت پیش پرداخت داده نخواهد شد.

*بدیهی است هزینه آگهی بعهده برنده مناقصه خواهد بود.

*شهرداری در رد یک یا تمام پیشنهادها مختار میباشد در این‌صورت سپرده‌ها مسترد می‌گردد.

*شرکت در مناقصه ودادن پیشنهاد به منزله قبول شروط و تکالیف شهرداری موضوع ماده ۱۰ آئین نامه معاملات شهرداری می‌باشد.

*سایر اطلاعات و جزئیات مربوط به مناقصه در اسناد مناقصه مندرج است.

*برنده مناقصه موظف است تا قبل از انعقاد قرارداد مدارک مثبته درخصوص ثبت‌نام در سامانه ثنا را ارائه نماید.

*آگهی و اطلاعات مربوط به مناقصه از طریق سایت https://shaffaf.shiraz.ir قابل مشاهده می‌باشد.

*برنده مناقصه موظف به ثبت‌نام در سایت vendor.shiraz.ir می‌باشند.

***اطلاعات تماس سامانه ستاد جهت انجام مراحل عضویت در سامانه:**

مرکز تماس: **۱۴۵۶**

نوبت اول: ۱۴۰۳/۰۵/۱۷ نوبت دوم: ۱۴۰۳/۰۵/۱۸

شناسه آگهی: ۱۷۶۳۴۲۳

اداره کل ارتباطات و امور بین الملل شهرداری شیراز

آگهی دعوت از بستانکاران شرکت خدمات حمل و نقل اداری و پشتیبانی شهید رجایی در حال تصفیه به شماره ثبت ۱۲۰۰۰۸ و شناسه ملی ۱۰۱۰۱۶۳۵۵۳۸ (نوبت دوم)

در اجرای ماده ۲۲۵ اصلاحیه قانون تجارت از کلیه بستانکاران شرکت تعاونی در حال تصفیه دعوت به عمل می‌آید تا ظرف مدت حداکثر شش ماه از تاریخ انتشار آگهی نوبت اول با ارائه مدارک مثبته ادعای خود به رئیس اجرای هیات تصفیه آقای بهمن اشرفی به شماره همراه ۰۹۱۲۱۹۴۶۷۳۹، مستقر در آدرس خیابان آزادی، خیابان حبیب‌اله، کوچه قاسمی، مجتمع سرو، پلاک ۱، ورودی چهار، واحد ۲۹، کدپستی ۱۴۵۹۹۹۶۶۷۶ مراجعه نمایند. بدیهی است شرکت و مدیر تصفیه در مورد هرگونه ادعای احتمالی که خارج از مدت فوق به شرکت منعکس گردد مسئولیتی نخواهند داشت.

مدیر تصفیه شرکت خدمات حمل و نقل اداری و پشتیبانی شهید رجایی(سهامی خاص) در حال تصفیه- بهمن اشرفی

یک فقره دفترچه قرارداد به شماره ۸۹/۱۸۲۳۴ مورخ ۱۳۸۹/۱۲/۲۱ مربوط به یک واحد خدماتی به مساحت ۹۰ مترمربع واقع در شهرک صنعتی شماره ۴ اهواز به نام آقای یاور زلقی مفقود گردید و از درجه اعتبار ساقط می‌باشد.

آگهی فقدان سند مالکیت

سند مالکیت ششدانگ یک قطعه زمین به شماره قطعه ۷۷۴ تفکیکی به مساحت ۳۰۲.۵ متر مربع تحت پلاک ۷۸۹ فرعی از ۳۸ اصلی بخش ۵ قزوین ذیل شماره دفتر الکترونیکی ۱۴۰۲۲۰۳۰۹۰۶۸۰۰۷۸۹۵ و به شماره چاپی ۲۵۸۴۹۸ سری د ۱۴۰۰ به نام سازمان ملی زمین و مسکن صادر و تسلیم گردیده است حال نماینده سازمان مذکور با ارائه دو برگ فرم شهادت شهود به شماره ۶۸۰۰۷۲۱۲ مورخ ۱۴۰۳/۰۳/۲۴ مدعی شده که سند مذکور به علت نامعلوم و جابه‌جایی مفقود گردیده است و با سند مذکور معامله‌ای نشده و ثبت دفتر املاک موید این ادعا میباشد و تقاضای صدور سند مالکیت المثنی خود را نموده که مراتب به استناد ماده ۱۲۰ آئین نامه اصلاحی قانون ثبت اعلام می‌گردد تا هرکس به نحوی از هر انحاء نسبت به ملک مذکور حقی داشت و یا معاملاتی به نفع او شده و یا مدعی وجود سند نزد خود باشد از تاریخ انتشار این آگهی تا مدت ده روز ضمن مراجعه به این اداره اعتراض خود را با ارائه اصل سند مالکیت و سند و سند معامله تسلیم نماید و چنانچه ظرف مدت مقرر اعتراض به این اداره نرسد و یا در صورت اعتراض اصل سند مالکیت ارائه نشود اداره ثبت المثنی سند مالکیت را طبق مقررات صادر و به متقاضی تسلیم خواهد کرد. این آگهی در یک نوبت به شرح فوق منتشر خواهد شد.)

تاریخ انتشار: ۱۴۰۳/۵/۱۷

صمد قدیم آبادی

رئیس اداره ثبت اسناد و املاک منطقه ۲ قزوین

آگهی فقدان سند مالکیت

سند مالکیت شش دانگ یک قطعه زمین به شماره قطعه ۷۶۹ تفکیکی و مساحت ۳۰۲.۵ متر مربع تحت پلاک ۷۸۴ فرعی از ۱۲ و ۱۱ فرعی از ۳۸ اصلی بخش ۵ قزوین ذیل شماره ثبت ۴۱۷۳ صفحه ۳۲ دفتر ۲۳ و به شماره چاپی ۳/۳۲۹۲۶۱ به نام آقای سید مهدی حاج سید جوادی صادر و تسلیم گردیده است سپس طبق سند رسمی شماره ۶۷۷۳۱ مورخ ۱۳۷۰/۰۴/۰۷ دفترخانه ۳ قزوین، تمامی پلاک مذکور به تملک دولت درآمده و به نام اداره کل زمین شهری زنجان با نمایندگی دولت جمهوری اسلامی ایران انتقال یافته است و ذیل همان ثبت اولیه سند چاپی شماره ۶۲۳۱۵۳ صادر و تسلیم شده است حال شرکت سازه گستر پژوه پردیس به عنوان نماینده سازمان ملی زمین و مسکن به نمایندگی از دولت جمهوری اسلامی ایران به موجب نامه شماره ۶۷۳۷/۱۰۰ مورخ ۱۴۰۳/۰۲/۲۶ با ارائه دو برگ فرم شهادت شهود به وارده ۶۸۰۰۷۲۱۴ مورخ ۱۴۰۳/۰۳/۲۴ مدعی شده‌اند که سند مذکور به علت سهل انگاری مفقود گردیده است و با سند مذکور معامله‌ای نشده و ثبت دفتر املاک موید این ادعا میباشد و تقاضای صدور سند مالکیت المثنی خود را نموده که مراتب به استناد ماده ۱۲۰ آئین نامه اصلاحی قانون ثبت اعلام می‌گردد تا هرکس به نحوی از هر انحاء نسبت به ملک مذکور حقی داشت و یا معاملاتی به نفع او شده و یا مدعی وجود سند نزد خود باشد از تاریخ انتشار این آگهی تا مدت ده روز ضمن مراجعه به این اداره اعتراض خود را با ارائه اصل سند مالکیت و سند و سند معامله تسلیم نماید و چنانچه ظرف مدت مقرر اعتراض به این اداره نرسد و یا در صورت اعتراض اصل سند مالکیت ارائه نشود اداره ثبت المثنی سند مالکیت را طبق مقررات صادر و به متقاضی تسلیم خواهد کرد. این آگهی در یک نوبت به شرح فوق منتشر خواهد شد.)

تاریخ انتشار: ۱۴۰۳/۵/۱۷

صمد قدیم آبادی

رئیس اداره ثبت اسناد و املاک منطقه ۲ قزوین

آگهی فقدان سند مالکیت

سند مالکیت ششدانگ یک قطعه زمین به شماره قطعه ۷۷۲ تفکیکی به مساحت ۳۰۲.۵ متر مربع تحت پلاک ۷۸۷ فرعی از ۱۲ فرعی از ۳۸- اصلی بخش ۵ قزوین ذیل دفتر املاک ۲۴ صفحه ۲۳۱ و به شماره چاپی ۳۷۳۳۵۱/۳ به نام آقای احمد بلاغی صادر و تسلیم گردیده است سپس طبق سند انتقال شماره ۶۷۷۳۲ مورخ ۱۳۷۰/۷/۴ دفتر سه قزوین به دولت جمهوری اسلامی ایران به نمایندگی اداره کل راه و شهرسازی واگذار شده است و ذیل همان ثبت اولیه سند چاپی به شماره ۶۲۳۱۵۰ به نامش صادر و تسلیم شده است. حال مالک اداره کل راه و شهرسازی قزوین با ارائه دو برگ فرم شهادت شهود و درخواست وارده به شماره ۶۷۳۷/۱۰۰ مورخ ۱۴۰۳/۰۲/۲۶ مدعی شده که سند مذکور مفقود گردیده است و با سند مذکور معامله‌ای نشده و ثبت دفتر املاک موید این ادعا می‌باشد و تقاضای صدور سند مالکیت المثنی خود را نموده که مراتب به استناد ماده ۱۲۰ آئین نامه اصلاحی قانون ثبت اعلام می‌گردد تا هرکس به نحوی از هر انحاء نسبت به ملک مذکور حقی داشت و یا معاملاتی به نفع او شده و یا مدعی وجود سند نزد خود باشد از تاریخ انتشار این آگهی تا مدت ده روز ضمن مراجعه به این اداره اعتراض خود را با ارائه اصل سند مالکیت و سند و سند معامله تسلیم نماید و چنانچه ظرف مدت مقرر اعتراض به این اداره نرسد و یا در صورت اعتراض اصل سند مالکیت ارائه نشود اداره ثبت المثنی سند مالکیت را طبق مقررات صادر و به متقاضی تسلیم خواهد کرد. این آگهی در یک نوبت به شرح فوق منتشر خواهد شد.)

تاریخ انتشار: ۱۴۰۳/۵/۱۷

صمد قدیم آبادی

رئیس اداره ثبت اسناد و املاک منطقه ۲ قزوین

آگهی دعوت تشکیل مجمع عمومی فوق‌العاده

با توجه به صورتجلسه مورخه ۱۴۰۳/۰۵/۱۵ جمعی از سهامداران **شرکت ارس بازار** به شناسه ملی ۱۰۷۶۰۱۳۸۸۵۵۱ به شماره ثبت ۸۹۷ دعوت به عمل می‌آید تا در جلسه مجمع عمومی فوق‌العاده در تاریخ ۱۴۰۳/۵/۳۰ ساعت ۱۴ در محل قانونی شرکت واقع در استان مازندران، شهرستان آمل، بخش امامزاده عبدالله، دهستان بالا خیابان لیتکوه، آبادی شهرک صنعتی فاز ۱ و ۲، خیابان بنفشه، خیابان یاس، پلاک ۰، طبقه همکف به کدپستی ۴۶۱۶۱۵۹۴۵۳ برگزار می‌گردد حضور بهم رسانند.

دستور جلسه: ۱- تغییر ماده ۳۵ اساسنامه و افزایش اعضا هیئت مدیره از ۳ نفر به ۵ نفر

هیئت مدیره

آگهی دعوت تشکیل مجمع عمومی عادی به طور فوق‌العاده

با توجه به صورتجلسه مورخه ۱۴۰۳/۰۵/۱۵ جمعی از سهامداران **شرکت ارس بازار** به شناسه ملی ۱۰۷۶۰۱۳۸۸۵۵۱ به شماره ثبت ۸۹۷ دعوت به عمل می‌آید تا در جلسه مجمع عمومی عادی به طور فوق‌العاده در تاریخ ۱۴۰۳/۰۵/۳۰ ساع