اخبار کوتاه از فوتبال

تمرین یک جلسه‌ای ملی‌پوشان برای دیدار با ازبکستان

تیم ملی فوتبال ایران قبل از بازی با ازبکستان فقط یک جلسه تمرین تاکتیکی خواهد داشت.

کاروان تیم ملی فوتبال ایران بعد از دیدار با هنگ‌کنگ بامداد دیروز به تهران رسیدند و قرار است به اردوی خود در پایتخت ادامه بدهند. اعضای تیم ملی دیروز با توجه به سفر طولانی‌ای که داشته‌اند، تمرین سبکی را در کمپ تیم‌های ملی انجام دادند و قرار است تمرین امروز (یکشنبه) به صورت رسمی و جدی‌تر باشد. با توجه به اینکه روز قبل از مسابقه تیم‌ها تمرین سنگینی را برگزار نمی‌کنند، عملا امیر قلعه‌نویی و همکارانش یک جلسه برای انجام تمرینات تاکتیکی زمان دارند. تیم ایران روز سه‌شنبه ۲۲ خرداد مقابل ازبکستان به میدان خواهد رفت و تمرین امروز شاگردان قلعه‌نویی جدی و تاکتیکی خواهد بود و بعد از آن بازیکنان برای مسابقه آخر در دور اول انتخابی جام جهانی آماده خواهند شد. گفتنی است ایران که با ۱۳ امتیاز صعودش به دور بعدی انتخابی جام جهانی قطعی شده، برای صدرنشینی در گروه خود به دنبال پیروزی بر ازبکستان خواهد بود.

فریبرز محمودزاده بازداشت شد

یکی از مدیران پیشین سازمان لیگ فوتبال ایران در پرونده فساد بازداشت شد.

فریبرز محمودزاده که یکی از متهمان پرونده فساد در پرونده باشگاه مس رفسنجان است، دیروز بازداشت شد. محمودزاده در سالی که مس رفسنجان به لیگ برتر صعود کرد، مسئول برگزاری مسابقات لیگ دسته اول فوتبال بود. او سال گذشته به عنوان مشاور مهدی تاج رئیس فدراسیون فوتبال انتخاب شده بود. خداداد افشاریان رئیس سابق کمیته داوران نیز روز چهارشنبه گذشته به همین علت بازداشت شد.

برای دیگر متهم این پرونده که فردی رسانه‌ای است قرار بازداشت صادر شده بود اما وی با قرار وثیقه میلیاردی آزاد شده است.

پرونده مس رفسنجان مربوط به سالی است که این تیم از لیگ دسته اول به لیگ برتر صعود کرد و رسیدگی به این پرونده همچنان ادامه دارد.

برگزاری مراسم اهدای جام به خیبر در خانه

جام قهرمانی لیگ دسته اول فوتبال در خرم‌آباد به خیبر اهدا خواهد شد.

باشگاه خیبر خرم‌آباد با ارسال نامه‌ای از تیم فوتبال شهر راز شیراز درخواست کرد که دیدار هفته سی‌وچهارم خیبر با این تیم، به‌جای شیراز در ورزشگاه تختی خرم‌آباد برگزار شود.

به دنبال موافقت شهر راز با این خواسته، خیبر و شهر راز روز دوشنبه ۲۱ خرداد در خرم‌آباد مقابل هم صف‌آرایی می‌کنند. با توجه به اینکه مراسم اهدای جام نیز بعد از مسابقه برگزار خواهد شد، این مسابقه از ساعت ۱۸ (یک ساعت و ۴۵ دقیقه قبل از سایر دیدارهای هفته) آغاز می‌شود. در این بین سازمان لیگ تصمیم‌گیرنده اصلی نبوده و بعد از توافق دو باشگاه، موافقت خود را با این موضوع اعلام کرده است. خیبر با ۷۶ امتیاز در صدر جدول لیگ یک ایستاده و با مسجل کردن قهرمانی خود در این رقابت‌ها، به بیست‌وچهارمین دوره لیگ برتر صعود کرد.

مسابقات هفته سی و چهارم و پایانی لیگ دسته اول فوتبال ایران، از ساعت ۱۹:۴۵ فردا(دوشنبه) برگزار می‌شود که حساسیت بالای این بازی‌ها موجب شده تا فدراسیون فوتبال علاوه‌بر نماینده مسابقه، از دو ناظر دیگر هم استفاده کند. بنابر اعلام فدراسیون فوتبال و علاوه‌بر نماینده برگزاری مسابقه، یک ناظر ویژه و یک ناظر انضباطی هم چهار مسابقه لیگ دسته اول را در هفته پایانی زیر نظر می‌گیرند تا از تخلفات احتمالی جلوگیری و گزارش کنند. تیم‌های چادرملو اردکان و فجر شهید سپاسی شیراز شانس صعود به لیگ برتر را دارند و تیم‌های دریا بابل، داماش گیلان و شهرداری آستارا نیز گزینه‌های سقوط هستند که یکی از آنها به دسته دوم خواهد رفت. اسامی چهار دیداری که فدراسیون فوتبال به طور ویژه و با حضور ناظران ویژه زیر نظر دارد به شرح زیر است: *چادرملو اردکان- دریای کاسپین بابل *پارس جنوبی جم- فجر شهید سپاسی شیراز *داماش گیلان- سایپا تهران *نفت و گاز گچساران- شهرداری آستارا.

حضور ناظران AFC در جلسات استانداردسازی ورزشگاه‌ها

جلسات استانداردسازی ورزشگاه‌ها با حضور ناظران کنفدراسیون فوتبال آسیا برگزار خواهد شد.

جلسات «استانداردسازی ورزشگاه‌ها» از هفته جاری آغاز می‌شود و قرار است در این نشست‌ها شرایط برای برگزاری بهتر مسابقات فراهم شود.

مسئولان فدراسیون فوتبال از مدتی پیش اعلام کردند در صورتی که شرایط ورزشگاه‌ها بهبود پیدا نکند، بیست‌وچهارمین دوره لیگ برتر آغاز نخواهد شد. این شرایط مربوط به تمام قسمت‌های ورزشگاه‌ها از صندلی‌ها گرفته تا جایگاه دوربین‌های VAR، منطقه مخصوص مصاحبه‌ها (میکسدزون)، جایگاه‌های VIP، محل ورود و استقرار تماشاگران خانم و هر آنچه که در راستای کاهش مشکلات باشد، می‌شود.

این جلسات با حضور گروه ناظران کنفدراسیون فوتبال آسیا برگزار خواهد شد تا مسئولان AFC در جریان روند پیشرفت ورزشگاه‌ها قرار بگیرند. بسیاری از ورزشگاه‌های کشورمان از شرایط لازم و استاندارد برای برگزاری مسابقات برخوردار نیستند.

پایان هفته دوم لیگ ملت‌های والیبال و ثبت ۴ شکست دیگر

شوک اخراج پائز هم جواب نداد

رؤیای المپیک برای بلندقامتان ایران نقش بر آب شد

سرویس ورزشی-

تیم ملی والیبال ایران در آخرین دیدار از هفته دوم لیگ ملت‌های ۲۰۲۴ مقابل ترکیه تن به شکست داد تا شوک اخراج پائز هم اثرگذار نباشد.

تیم ملی والیبال ایران در هشتمین دیدار خود از مرحله گروهی لیگ ملت‌های ۲۰۲۴، از ساعت ۶:۳۰ دیروز به مصاف ترکیه، تیم تازه‌وارد به لیگ ملت‌ها رفت و با نتیجه ۳ بر یک شکست خورد تا هشتمین باخت متوالی خود را تجربه کند. بدین ترتیب شوک اخراج پائز سرمربی برزیلی-فرانسوی ایران هم جواب نداد و تیم کشورمان با این باخت، قعرنشین مطلق این مسابقات تا پایان هفته دوم مسابقات لقب گرفت.

پیمان اکبری که پس از اخراج پائز، هدایت تیم ملی والیبال را در اختیار داشت در این دیدار از ترکیب میلاد عبادی‌پور، میثم صالحی، امین اسماعیل‌نژاد، علیرضا مصلح‌آبادی، محمد ولی‌زاده، محمدطاهر وادی و آرمان صالحی استفاده کرد.

در ست نخست، تیم ترکیه از همان ابتدا شروع طوفانی داشت و سه امتیاز متوالی کسب کرد و پیمان اکبری سرمربی تیم ایران اولین وقت استراحت را گرفت. پس از تایم‌اوت، اولین امتیاز برای ایران به دست آمد اما همچنان روند امتیازگیری بازیکنان ترکیه ادامه پیدا کرد و بازی ۱۰ بر ۵ ادامه پیدا کرد. بازیکنان ایران که شروع خوبی نداشتند در اواسط بازی روند خوبی در پیش گرفتند و توانستند اختلاف امتیاز را با ترکیه به عدد یک برسانند و بازی ۱۴ بر ۱۳ شد که البته سرمربی ترکیه هم بلافاصله تقاضای وقت استراحت داد. در ادامه عملکرد خوب وادی و هماهنگی بازیکنان امتیاز ۲۰ برای ایران ثبت شد و تیم ایران از همتای ترک خود پیش افتاد. در ادامه، روند کسب امتیاز بازیکنان ایران ادامه پیدا کرد و بازیکنان ترکیه هم با دو خطای سرویس به سود ایران کار کردند و در نهایت با نتیجه ۲۵ بر ۲۲ ست نخست به سود ایران به پایان رسید.

در دست دوم، اولین امتیاز برای ترکیه به دست آمد و این تیم همچون ست اول شروع فوق‌العاده‌ای داشت و چندین امتیاز کسب کرد اما در ادامه بازیکنان ایران خیلی زود اختلاف امتیاز را کم کردند و نتیجه تساوی ۵ -۵ شد. در ادامه، بازی هر دو تیم پایاپای بود و هر دو تیم به نتیجه تساوی ۱۱ بر ۱۱ رسیدند. تیم ایران در ادامه چندین امتیاز پیش افتاد و با امتیاز ۱۹ بر ۱۷ از تیم ترکیه جلو افتاد اما با بی‌دقتی، فرصت‌ها از دست رفت تا بازی با نتیجه ۲۳ -۲۳ دنبال شد. بازیکنان ترکیه به امتیاز ۲۴ رسیدند و پیمان اکبری سرمربی تیم ایران وقت استراحت گرفت، اما در ادامه بازیکنان ترکیه با بی‌دقتی شریفی به امتیاز ۲۵ رسیدند و این ست با نتیجه ۲۵ بر ۲۳ به سود ترکیه به پایان رسید.

در ست سوم بازی تا امتیاز ۱۰ پاپاپای پیش رفت و دو تیم برتری محسوسی نسبت به هم نداشتند. در ادامه تیم ترکیه در امتیاز ۱۸ بر ۱۵ هم پیش افتادند اما مرتضی شریفی با یک دفاع خوب بازی را ۱۹ -۱۹ کرد تا همه چیز مساوی شود؛ اما ترکیه‌ای‌ها در اواخر بازی اشتباهات کمتری نسبت به ایران داشتند و با سرویس‌های خوب از ایران پیش افتادند. اگرچه بازیکنان تیم ملی در دقایق پایانی، بازی خوبی ارائه دادند اما برگشت تیم ملی به بازی تأثیر زیادی نداشت و در نهایت ترکیه باز هم برنده این ست بود و بازی با نتیجه ۲۵ بر ۲۳ به پایان رسید.

در ست چهارم باز هم تیم ایران در سرویس مشکل داشت و در مواقعی چند امتیاز عقب افتاد ولی توانست امتیازات عقب‌افتاده را جبران کند و بازی پاپاپای تا امتیاز ۲۴ پیش رفت. در نهایت با بی‌دقتی میلاد عبادی‌پور در امتیازات پایانی، ست چهارم با نتیجه ۲۷-۲۵ به سود ترکیه به پایان رسید تا در نهایت تیم ترکیه با نتیجه ۳ بر یک از سد تیم ایران بگذرد.

سقوط آزاد در جهان

در پایان بازی‌های هفته دوم، تیم ملی والیبال ایران با هشت شکست متوالی و قرار گرفتن در جایگاه هفدهم رنکینگ جهانی رؤیای سومین حضور در المپیک را از دست داد.

ملی‌پوشان والیبال در هفته اول مسابقات مقابل تیم‌های صربستان، ایتالیا، کوبا و آرژانتین به میدان رفتند و برابر همه رقبای خود تن به شکست دادند. تیم ملی والیبال در هفته دوم مسابقات لیگ ملت‌ها برابر تیم‌های ژاپن، برزیل، بلغارستان و ترکیه هم تن به شکست داد. تیم ملی والیبال کشورمان هم‌اکنون با هشت شکست متوالی و با امتیاز ۱۸۴.۷۸ در جایگاه هفدهم رنکینگ جهانی قرار دارد و عملاً با این نتیجه فرصت حضور در المپیک را از دست داد.

والیبال ایران در آستانه یک فاجعه تاریخی

در صورتی‌که والیبال ایران هر ۴ مسابقه بعدی خود در لیگ ملت‌های والیبال را با شکست به پایان برساند یک رکورد تاریخی را رقم می‌زند. از سال ۲۰۱۸ و تغییر در فرمت برگزاری تورنمنت لیگ ملت‌ها سابقه نداشته تیمی بدون پیروزی این مسابقات را ترک کند. در سال ۲۰۱۸ کره جنوبی یک پیروزی به دست آورد، در سال ۲۰۱۹ چین یک برد به دست آورد، در سال ۲۰۲۱ استرالیا با پیروزی بر ایران یک برد کسب کرد، در سال ۲۰۲۲ باز هم استرالیا یک برد به دست آورد و در سال ۲۰۲۳ نیز چین، بلغارستان و ایران دو پیروزی به دست آوردند.

برنامه بازی‌های هفته سوم

برنامه بازی‌های ایران در هفته سوم و پایانی مرحله گروهی لیگ ملت‌های ۲۰۲۴ در کشور فیلیپین به شرح زیر است:

چهارشنبه ۳۰ خرداد ۱۴۰۳
*ایران..... آمریکا(ساعت ۱۴:۳۰)

پنجشنبه ۳۱ خرداد ۱۴۰۳
*ایران..... هلند(ساعت ۱۰:۳۰)

جمعه اول تیر ۱۴۰۳
*ایران..... فرانسه(ساعت ۶:۳۰)

یکشنبه ۳ تیر ۱۴۰۳
*ایران..... آلمان(ساعت ۶:۳۰)

رئیس فدراسیون والیبال: بعضی ستاره‌ها حاضر نیستند برای تیم ملی بازی کنند!

رئیس فدراسیون والیبال در مورد انتخاب پائز به عنوان سرمربی تیم ملی گفت: اصل آوردن مربی خارجی این بود که سلسله باخت‌های گذشته را تغییر بدهیم.

میلاد تقوی، رئیس فدراسیون والیبال در مورد انتخاب پائز به عنوان سرمربی تیم ملی والیبال گفت: اول فروردین با رای مجمع آمدم و پنجم فروردین کارم را شروع کردم. وقتی آمدم قرارداد آقای پائز عقد شده بود و برنامه‌هایش هم در مورد اردوها تنظیم شده بود. وقتی آمدم صحبت‌هایی در مورد دستیارها با او داشتم. برخی فکر می‌کنند دنبال مقصرسازی هستیم اما مهم مقصر نیست بلکه مردم از وضعیت فعلی تیم ملی ناراحت هستند.

او ادامه داد: اصل آوردن مربی خارجی این بود که روال سلسله باخت‌های گذشته را تغییر بدهیم. با ادامه این نتایج چه توجیهی داشت دلاری پول بدهیم؟ چیزی که الان شاهدش هستیم ظرفیت والیبال ایران نیست. می‌گویند چرا بازیکنان را عوض نمی‌کنید اما طبق قانون، اول بازی‌ها ۳۰ بازیکن را معرفی کرده‌ایم و خارج از آن نمی‌توانیم ببریم. البته تغییر بازیکن در دستور کار جدی ماست.

تقوی در مورد غیبت امیر غفور و محمد موسوی در تیم ملی گفت: عضوی از این بازیکنان واقعا آسیب‌دیدگی داشتند. بردیا سعادت واقعا دوست داشت بازی کند اما نتوانست. اصغر مجرد هم آسیب‌دیدگی داشت اما برخی بازیکنان هم حاضر نشدند برای مردمشان بازی کنند. معتقدم کسی که برای مردمش دوست ندارد بازی کند اصلا نیازی نیست باشد. والیبالیست بزرگی که حاضر نشد برای مردم کشورش بازی کند اصلا چرا باید والیبال بازی کند. به آقای منظمی گفتم و قرار است امروز نامه‌اش را بزند. قرار است به همه کسانی که نیامدند نامه بزند که مدارک و مستنداتشان را بیاورند که چرا نیامدند و اگر مستنداتشان محکم نباشد طبق قانون، فدراسیون می‌تواند برخورد کند. به خاطر دردی که ما و مردم امروز کشیدیم مطمئن باشید با بدترین شکل با آنها برخورد می‌کنیم.

مهدی محسن نژاد المپیکی شد

کشتی‌گیر وزن ۶۰ کیلوگرم ایران به فینال تورنمنت مجارستان صعود کرد و توانست نماینده ایران در این وزن در المپیک پاریس باشد.

در مرحله نیمه نهائی وزن ۶۰ کیلوگرم کشتی فرنگی تورنمنت مجارستان، نماینده ایران با شکست حریف خود راهی فینال شد. مهدی محسن‌نژاد با کیم از کره‌جنوبی کشتی گرفت و با نتیجه ۸ بر صفر پیروز شد و فینالیست شد. او با صعود به فینال توانست نماینده ایران در المپیک پاریس باشد. نماینده ایران در وزن ۶۰ کیلوگرم المپیک پاریس مشخص نشده بود و محسن‌نژاد و دهبزرگی برای رفتن به المپیک پاریس با هم رقابت داشتند. با توجه به صعود محسن‌نژاد به فینال و قطعی شدن مدال نقره، او توانست نماینده ایران در وزن ۶۰ کیلوگرم المپیک ۲۰۲۴ پاریس باشد. دهبزرگی در مرحله یک‌چهارم نهائی این وزن باخت و محسن‌نژاد عملکرد بهتری داشت. مهدی محسن‌نژاد در مرحله یک‌چهارم نهائی، مقابل جمال ولی‌زاده در زمان یک دقیقه و ۲۰ ثانیه با نتیجه ۹ بر صفر پیروز شده بود.

حذف نوشاد عالمیان از مسابقات تنیس روی میز زاگرب

ملی‌پوش تنیس روی میز ایران با شکست مقابل نفر یازدهم رنکینگ جهان از صعود به مرحله نیمه نهائی مسابقات زاگرب بازماند.

مرحله یک‌چهارم نهائی مسابقات تنیس روی میز زاگرب برگزار شد و نوشاد عالمیان با شکست مقابل بازیکن ژاپن از صعود به نیمه نهائی بازماند.عالمیان در رقابت با نفر یازدهم رنکینگ جهان با نتیجه سه بر یک شکست خورد و نتوانست به نیمه نهائی صعود کند. عالمیان پیش از این بازیکن فرانسه که نفر ۲۸ رنکینگ جهان بود را شکست داد.

نتیجه بازی به این شرح است: نوشاد عالمیان از ایران (رنکینگ ۵۷ جهان)-هاریموتو از ژاپن (رنکینگ ۱۱ جهان)
امتیاز بازی: ۱۳- ۱۱، ۷- ۱۱، ۱- ۱۱، ۱۰- ۱۲

حدیث دشت عشق

یادی از شهید مدافع حرم سیدعلی منصوری

بی‌تاب شهادت

شهید مدافع حرم سردار سیدعلی منصوری یک عمر را در میدان جنگ و جهاد به سر برد و سرانجام در سن ۵۸ سالگی شربت شهادت را نوشید. او یکی از مبارزان انقلابی شهرستان نیشابور بود که پس از پیروزی، وارد سپاه شد و ۸۰ ماه به خدمت در جبهه مشغول بود. وی در عملیات‌های مختلفی ازجمله عملیات کربلای پنج شرکت کرد و رشادت‌های بسیاری از خود نشان داد. شهید منصوری یکی از شاهدان عینی فاجعه منا در سرزمین حجاز بود. خودش هم زیر دست و پای حجاج مانده و تا آستانه شهادت هم رفته بود، اما گویا تقدیر برای وی به گونه‌ای رقم خورده بود که از آن مهلکه نجات یابد و در کربلایی دیگر به شهادت برسد. منصوری در نهایت در تاریخ ۲۰ خرداد سال ۹۵ و در راه دفاع از حرم حضرت زینب(س) در خان طومان سوریه، هدف گلوله داعشی‌ها قرار گرفت و به معشوق خود واصل شد. وی سیدی از ذریه حضرت زهرا(س) بود و همچون آن حضرت، از ناحیه پهلو جراحت دید و شهید شد. وی به سید شهیدان مدافع حرم نیشابور ملقب است. شهید مدافع حرم سردار سیدعلی منصوری در وصیت‌نامه‌اش نوشته است: «خداوندا من در طول زندگی نتوانسته‌ام خدمتی به اسلام بکنم اگر با ریختن خونم می‌توانم خدمتی به اسلام بکنم پس ای رگبار مسلسل‌ها و ای غرش توپخانه‌ها و ای ترکش خمپاره‌ها مرا دریابید.»

پایان غائله ۸۶ کیلوگرم در المپیک ۲۰۲۴ پاریس

تورنمنت ساری ایتالیا میدانی برای محک قاسم‌پور در ۹۲ کیلو

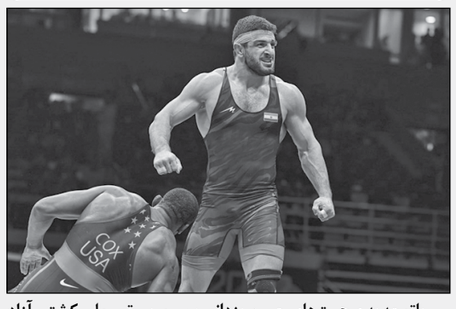

باتوجه به صحبت‌های حسن یزدانی و سرمربی تیم ملی کشتی آزاد به نظر می‌رسد غائله انتخاب ملی‌پوش ۸۶ کیلوگرم ایران برای المپیک ۲۰۲۴ پاریس خاتمه یافته است.

درست چند روز بعد از آنکه کامران قاسم‌پور رسماً از حضورش در ۸۶ کیلوگرم خبر داد، محسن کاوه در برنامه تلویزیونی اعلام کرد که حسن یزدانی همین حالا هم ملی‌پوش ۸۶ کیلوگرم است و به تورنمنت مجارستان می‌رود تا پیش از المپیک محک خورده باشد. او کامران قاسم‌پور را آلترناتیو حسن یزدانی در صورت نرسیدن به المپیک عنوان کرد.

حسن یزدانی ۸ ماه بعد از جراحی کتف، در ترکیب اعزامی به تورنمنت بوداپست قرار گرفت، در حالی که در تمام این سال‌ها، غیر از دیوید تیلور حریفی نداشته که او را به چالش بکشد و همه رقبای غیر از حریف آمریکایی‌اش را در کمتر از وقت معمول مسابقه، با امتیاز عالی شکست داده است. نفرات شاخص شرکت‌کننده در تورنمنت مجارستان هم عظمت دولتبیکوف قزاق، مایلز امینه از سن مارینو و ایشیگوروی ژاپنی بودند که حسن یزدانی طبیعتاً در شرایط عادی هرگز مشکلی مقابل آنها نداشت و در عمل هم همین اتفاق افتاد و بدون آنکه نیازی باشد خودش را به آب و آتش بزند، قهرمان تورنمنت مجارستان شد.

یزدانی در کشتی با راموس از پورتوریکو، ایشیگورو از ژاپن و هیدلای از آمریکا، خاک هم شد و دو امتیاز و مجموعاً ۶ امتیاز از دست داد، اما در مقابل ۴۷ امتیاز از چهار کشتی‌اش گرفت و طبق چیزی که از قبل از سوی کادر فنی و فدراسیون اعلام شده بود، طبیعتاً آخرین ملی‌پوش المپیکی ایران خواهد بود که حضورش در پاریس را قطعی کرده است.

پیش از او، رحمان عموزاد در ۶۵ کیلو، یونس امامی در ۷۴ کیلو، امیرعلی آذرپیرا در ۹۷ کیلو و امیرحسین زارع در ۱۲۵ کیلوگرم به عنوان ملی‌پوشان المپیکی ایران انتخاب شده بودند که حالا حسن یزدانی هم احتمالاً به این جمع ملحق شده و در بازگشت از مجارستان، خودش را برای حضور در المپیک آماده خواهد کرد. این موضوع را البته فدراسیون کشتی باید رسماً اعلام کند، چرا که برخلاف چرخه انتخابی سه وزن ۶۰، ۶۷ و ۷۷ کیلوگرم فرنگی که حالت مختلف احتمالی آن، پیش از اعزام تیم به مجارستان اعلام رسمی شده، پایان انتخابی ۸۶ کیلوگرم باز گذاشته شده بود؛ «بررسی وضعیت حسن یزدانی از سوی کادر فنی تیم ملی.»

با این حال باتوجه به پیام تشکر حسن یزدانی بعد از قهرمانی‌اش در فضای مجازی و صحبت‌های محسن کاوه، به نظر می‌رسد غائله ۸۶ کیلوگرم المپیک به پایان رسیده و حالا کامران قاسم‌پور، کشتی‌گیری که از او به عنوان آلترناتیو حسن یزدانی یاد شده بود، بدون آنکه رقابتی در ۸۶ کیلوگرم داشته باشد، می‌تواند مدعی ۹۲ کیلوگرم باشد. جایی که امیرحسین فیروزپور قهرمان مسابقات کشوری و محمدمبین عظیمی قهرمان جام تختی را پیش روی خود می‌بینند.

اگر تغییری در برنامه‌های قبلی ایجاد نشود، قاسم‌پور که پیش از این قرار بود در وزن ۸۶ کیلوگرم در تورنمنت بین‌المللی ساساری ایتالیا کشتی بگیرد، با انتخاب حسن یزدانی، حالا در ۹۲ کیلوگرم این تورنمنت احتمالاً محک خواهد خورد و روز ۲۴ خردادماه به همین منظور راهی ایتالیا می‌شود.

کامران قاسم‌پور که به دلیل مصدومیت کشاله ران، حضور در مسابقات جهانی ۲۰۲۳ و هت‌تریک قهرمانی در ۹۲ کیلوگرم جهان را از دست داد، چند ماه بعد از آن، در وزن ۹۷ کیلوگرم تورنمنت زاگرب کشتی گرفت و سوم شد. سپس حضور در تورنمنت یاشاردوغو و در پی آن، قهرمانی آسیا را به دلیل جراحی فتق از دست داد و قطعاً برای این کشتی‌گیر خوب است که پیش از ورود به چرخه ۹۲ کیلوگرم، در یک تورنمنت بین‌المللی محک بخورد.

آگهی مزایده نوبت اول

آموزش و پرورش منطقه ۱۵ در نظر دارد **بوفه کانون شهید مطهری** را با شماره مزایده ۵۰۰۳۰۰۴۴۲۷۰۰۰۰۰۸ به مدت یک سال از طریق مزایده واگذار نماید. متقاضیان از تاریخ انتشار آگهی نوبت دوم اسناد مزایده را از سامانه ستاد به آدرس **www.setadiran.ir** دریافت و مبلغ پیشنهادی خود را در سامانه بارگذاری نمایند. متقاضیان جهت اطلاعات بیشتر با تلفن **۳۳۷۱۲۱۵۱** تماس حاصل نمایند.

آگهی مزایده نوبت اول

آموزش و پرورش منطقه ۱۵ در نظر دارد **فروشگاه شهید صالحی** را با شماره مزایده ۵۰۰۳۰۰۴۴۲۷۰۰۰۰۰۷ به مدت یک سال از طریق مزایده واگذار نماید. متقاضیان از تاریخ انتشار آگهی نوبت دوم اسناد مزایده را از سامانه ستاد به آدرس **www.setadiran.ir** دریافت و مبلغ پیشنهادی خود را در سامانه بارگذاری نمایند. متقاضیان جهت اطلاعات بیشتر با تلفن **۳۳۷۱۲۱۵۱** تماس حاصل نمایند.

آگهی دعوت- نوبت اول

بدینوسیله از کلیه اعضای **شرکت رایان موتور صنعت‌اندیش** به شماره ثبت ۱۲۶۴۱ شناسه ملی ۱۰۸۶۱۹۵۱۱۸۶ دعوت بعمل می‌آید تا در جلسه مجمع عمومی عادی سالیانه ساعت ۱۰ صبح مورخ ۱۴۰۳/۴/۱ در محل دفتر شرکت تشکیل می‌شود حضور بهم رسانید.
۱- انتخاب اعضای اصلی و علی‌البدل هیات مدیره برای مدت ۲ سال ۲- انتخاب بازرس اصلی و علی‌البدل برای مدت یک‌سال مالی ۳- انتخاب روزنامه کثیرالانتشار

رئیس هیات مدیره
تماس ۰۹۳۸۶۰۰۶۲۴۰

آگهی دعوت شرکت گسترش تداوم نور پارسیان (سهامی خاص) ثبت شده به شماره ۴۷۷۰۲۴ و شناسه ملی ۱۴۰۰۵۱۴۰۳۸۳ جهت تشکیل صورتجلسه مجمع عمومی عادی سالیانه

بدینوسیله از کلیه سهامداران شرکت دعوت می‌شود تا در جلسه مجمع عمومی عادی سالیانه که در تاریخ ۱۴۰۳/۴/۳ راس ساعت ۱۴ روز یکشنبه در آدرس خیابان کریمخان زند، خیابان خردمند جنوبی، بن‌بست شهید حقانی، پلاک ۱۹ طبقه سوم، کدپستی ۱۵۸۴۸۵۲۶۹۱ تلفن **۰۲۱۸۸۳۱۸۵۳۲** تشکیل می‌گردد حضور بهم رسانند.

دستور جلسه:
۱- تصمیم‌گیری در ارتباط با صورت‌های مالی
۲- انتخاب بازرسان اصلی و علی‌البدل و حسابرس شرکت
۳- انتخاب اعضای هیئت مدیره
۴- اتخاذ تصمیم در خصوص تقسیم سود سال مالی
۵- تصمیم‌گیری در ارتباط با حق حضور و پاداش اعضای غیرموظف هیئت مدیره
۶- انتخاب روزنامه کثیرالانتشار

هیئت مدیره شرکت

آگهی موضوع ماده ۳ قانون و ماده ۱۳ آئین‌نامه قانون تعیین تکلیف وضعیت ثبتی و اراضی و ساختمانهای فاقد سند رسمی

برابر رأی شماره ۲۱۲- ۱۴۰۳/۲/۱ و رای اصلاحی ۳۱۴- ۱۴۰۳/۲/۸ هیئت پنجم موضوع قانون تعیین تکلیف وضعیت ثبتی اراضی و ساختمان‌های فاقد سند رسمی مستقر در واحد ثبتی حوزه ثبت ملک بهار تصرفات مالکانه بلامعارض متقاضی آقای حمید رمضانی فرزند محمدعلی به شماره شناسنامه ۱۲ صادره از بهار در ششدانگ یک قطعه زمین مزروعی به مساحت ۱۰۵۲۲/۷۸ مترمربع پلاک ۳۵۳ فرعی از ۱۳ اصلی واقع در بخش چهار حوزه ثبت ملک بهار اراضی آقابلاغ لتگاه خریداری از مالک رسمی آقای محمدعلی رمضانی محرز گردیده است. لذا به منظور اطلاع عموم مراتب در دو نوبت به فاصله ۱۵ روز آگهی می‌شود در صورتی که اشخاص نسبت به صدور سند مالکیت متقاضی اعتراضی داشته باشند می‌توانند از تاریخ انتشار اولین آگهی به مدت دو ماه اعتراض خود را به این اداره تسلیم و پس از اخذ رسید، ظرف مدت یک ماه از تاریخ تسلیم اعتراض، دادخواست خود را به مراجع قضایی تقدیم نمایند. بدیهی است در صورت انقضای مدت مذکور و عدم وصول اعتراض طبق مقررات سند مالکیت صادر خواهد شد.

تاریخ انتشار نوبت اول: ۱۴۰۳/۳/۵ تاریخ انتشار نوبت دوم: ۱۴۰۳/۳/۲۰

حسین مرادی- رئیس ثبت اسناد و املاک بهار
۷۵ م الف

آگهی فقدان سند مالکیت

نظر به اینکه خانم رقیه رضایی با استناد دو برگ استشهادیه گواهی امضاء شده منضم به تقاضای کتبی دریافت سند مالکیت المثنی نوبت اول به این اداره مراجعه و مدعی است سند مالکیت دفترچه‌ای به شماره ۳۴۲۳۷۰ تحت پلاک ۳۱۵ فرعی از ۳ اصلی واقع در بخش چهار متعلق به وی می‌باشد که بعلت سهل‌انگاری مفقود گردیده است. با بررسی دفتر معلوم شد سند مالکیت اولیه ذیل ثبت ۳۹۸۹۶ صفحه ۱۸۳ جلد ۱۴۲ به مقدار یک سهم و بیست و هفت یکصد و دهم سهم مشاع از شانزده سهم از نود و شش سهم ششدانگ باغ انار به نام رقیه رضایی ثبت و صادر و تسلیم شده است. دفتر املاک بیش از این حکایتی ندارد لذا باستناد تبصره یک ماده ۱۲۰ آیین‌نامه اصلاحی قانون ثبت مراتب در یک نوبت آگهی و متذکر می‌گردد. هر کسی نسبت به ملک مورد آگهی معامله‌ای انجام داده یا مدعی وجود سند مالکیت نزد خود می‌باشد بایستی ظرف مدت ۱۰ روز از تاریخ انتشار این آگهی اعتراض کتبی خود را به پیوست اصل سند مالکیت یا سند معامله‌ای به این اداره تسلیم نماید بدیهی است در صورت عدم اعتراض در مهلت مقرر و یا وصول اعتراض بدون ارائه سند مالکیت یا سند معامله رسمی نسبت به صدور سند مالکیت المثنی و تسلیم آن به متقاضی اقدام خواهد شد.

شناسه آگهی: ۱۷۲۹۶۰۹

صید آقا نجفوند دریکوندی
رئیس اداره ثبت اسناد و املاک شهرستان خرم‌آباد

آگهی مناقصه بازنگری طرح جامع شهر خورموج همراه با ارزیابی کیفی- نوبت اول

شهرداری خورموج در نظر دارد به استناد بودجه مصوب سال ۱۴۰۳ تهیه طرح تفصیلی و شناسایی تاریخی شهر خورموج را با توجه به بند ۸ جدول شماره یک و تبصره ماده ۱۲ ابلاغ آیین‌نامه مصوب شورایعالی شهرسازی و معماری ایران پیرامون چگونگی اجرا و نظارت بر اجرای طرح‌های توسعه و عمران به شماره ۶۸۸۱۳/۳۰۰ مورخ ۱۴۰۰/۰۶/۰۳ به مهندسین مشاور واجد شرایط به شرح ذیل واگذار نماید.

مشاوران متقاضی می‌توانند از تاریخ ۱۴۰۳/۰۳/۲۰ به مدت ۵ روز کاری تا تاریخ ۱۴۰۳/۰۳/۲۶ اسناد مناقصه از طریق سامانه تدارکات الکترونیکی دولت دریافت نمایند.

ضمنا مهلت تحویل اسناد مناقصه از تاریخ ۱۴۰۳/۰۳/۲۷ تا پایان وقت اداری تاریخ ۱۴۰۳/۰۴/۱۱ می‌باشد و تاریخ بازگشایی پاکات ساعت ۹ صبح روز سه‌شنبه ۱۴۰۳/۰۴/۱۲ می‌باشد.

نوع تضمین براساس آیین‌نامه تضمین در معاملات شهرداریها می‌باشد.

هزینه درج آگهی به عهده برنده مناقصه می‌باشد.

ردیف	موضوع مناقصه	مبلغ برآورد اولیه(ریال)	رشته و گروه	مبلغ تضمین در مناقصه ریال	دستگاه نظارت	محل اجرای پروژه	شماره فراخوان در سامانه تدارکات الکترونیکی دولت
۱	بازنگری طرح جامع شهر خورموج همراه با ارزیابی کیفی	۲۱/۹۳۸/۳۳۸/۰۹۴	داشتن گواهی صلاحیت خدمات مشاوره معتبر تا مهلت انقضا حداکثر ۶ ماه از تاریخ برگزاری و مناقصه در پایه حداقل سه و بالاتر شهرسازی و توامان همراه با یکی از تخصص طراحی شهری و یا ساختمان‌های مسکونی، اداری، تجاری و نظامی از سازمان مدیریت و برنامه‌ریزی الزامی است.	۱/۱۰۰/۰۰۰/۰۰۰	دفتر فنی شهرداری خورموج	شهر خورموج	۲۰۰۳۰۵۰۰۷۹۰۰۰۰۰۴
	تاریخ درج نوبت اول: ۱۴۰۳/۰۳/۲۰						**روابط عمومی شهرداری خورموج**

کارفرمای محترم شرکت گلبیزان یزد

در جلسه ۱۴۰۲/۱۰/۲۴ کمیته بررسی مشاغل سخت و زیان‌آور استان یزد، درخواست علی کرمانی‌نسب جهت تطبیق مشاغل بیمه شده با مشاغل سخت و زیان‌آور مطابق با لیست ذیل در آن کارگاه مورد بررسی قرار گرفته است. در صورت اعتراض نسبت به رای مذکور ظرف مدت ۱۵ روز پس از تاریخ درج آگهی می‌توانید اعتراض خود را از طریق سامانه http://boss.threads.ir و یا مراجعه به هریک از دفاتر پیشخوان خدمات دولت استان یزد به صورت الکترونیکی ثبت نمایید. عنوان شغل کارگر ساده، تاریخ شروع ۱۳۸۰/۱۰/۰۱، تاریخ پایان ۱۳۸۱/۰۹/۱۵، گروه مشاغل سخت و زیان‌آور رد

رای کمیته بدوی بررسی مشاغل سخت و زیان‌آور استان یزد

کارفرمای محترم شرکت مقواسازی ایران

در جلسه ۱۴۰۲/۱۰/۲۴ کمیته بررسی مشاغل سخت و زیان‌آور استان یزد، درخواست علی کرمانی‌نسب جهت تطبیق مشاغل بیمه شده با مشاغل سخت و زیان‌آور مطابق