نکونام و دستیارانش باید دفاعیه ارسال کنند

جواد نکونام و اعضای کادرفنی استقلال باید دفاعیه خود بابت مصاحبه‌های پس از بازی با آلومینیوم را به کمیته انضباطی ارسال کنند.

اســتقلال در شرایطی توانست هفته بیست و سوم رقابت‌های لیگ برتر فوتبال ایران را با پیروزی به پایان برســاند که آبی‌پوشــان به شدت نسبت به قضاوت تیم داوری این مسابقه و ســوت‌های رضا عادل معترض بودند. جواد نکونام و دستیاران او در کادر فنی اســتقلال، پس از پایان دیدار برابر آلومینیوم، در نشســت خبری و همچنین گفت‌وگو با رسانه‌ها، از عملکرد تیم داوری انتقاد کردند و به همین دلیل، آنها باید دفاعیه خود را به کمیته انضباطی ارســال کنند. در اطلاعیه‌ای که ســایت فدراسیون فوتبال منتشر کرده، آمده است: با توجه به تخلف صورت گرفته از سوی جواد نکونام، سرمربی، مهدی هاشمی‌نسب، محمد نوازی، بهزاد غلامپور و کیانوش رحمتی «مربیان» تیم استقلال تهران مبنی بر عدم رعایت ماده ۷۱ مقررات انضباطی و نشر اکاذیب علیه داور مسابقه در مصاحبه پس از دیدار مقابل تیم آلومینیوم اراک از هفته بیست و دوم مسابقات لیگ برتر فوتبال کشور، نفرات فوق باید دفاعیات کتبی خود را ظرف مهلت ۴۸ ساعت به کمیته انضباطی ارسال کنند.

پیش از این نیز شایعه احضار نکونام به کمیته انضباطی منتشر شده بود که یکی از اعضای این کمیته این موضوع را تکذیب کرد.

نشست سرمربی پرسپولیس با درویش

مدیرعامل باشگاه پرسپولیس با سرمربی تیم تشکیل جلسه داد.

رضا درویش، مدیرعامل باشگاه پرسپولیس دیروز در محل باشگاه با اوسمار لوس ویرا، سرمربی پرسپولیس نشست و گفت‌وگو داشت.در این نشست، اوسمار گزارشی از وضعیت تیم و بازیکنان و برنامه‌های تیم برای بازی‌های پیش رو ارائه و درخصوص مسائل و موضوعات تیم نکاتی را مطرح کرد.

دیروز هیئت مدیره اختیار تمدید قراردادها را به مدیرعامل تفویض کرد. موضوع تمدید قراردادها با توجه به اتمام قرارداد ۱۱ بازیکن پرسپولیس در پایان فصل باعث نگرانی هواداران این تیم شـده اسـت. باتوجه به اینکه تمدید قراردادها باید با نظر سرمربی تیم انجام شود و تکلیف خود اوسمار نیز برای فصل بعد مشخص نشده، باید دید طی روزهای آینده چه اتفاقاتی درخصوص تمدید قراردادها رخ می‌دهد. مسائل مالی و بودجه باشگاه و همچنین بحث انتقال مالکیت نیز از جمله موارد مورد اهمیت این روزهای پرسپولیس است که می‌تواند روی تمدید قراردادها تاثیر بگذارد.

الاتحاد آماده پرداخت ۱۲۰ میلیون یورو برای جذب دی‌بروینه!

باشگاه الاتحاد عربستان حاضر است تا رقم مورد نظر منچسترسیتی برای فروش کوین دی‌بروینه را پرداخت کند.

کوین دی‌بروینه تا سال ۲۰۲۵ با منچستر سیتی قرارداد دارد. این بازیکن بلژیکی یکی از بهترین و باکیفیت‌ترین بازیکنان تاریخ باشگاه منچسترسیتی است اما با ۳۲ سال سن به سال‌های پایانی فوتبالش نزدیک شده است. باشگاه‌های عربستانی سخت در تلاشند تا دی‌بروینه را جذب کنند اما منچسترسیتی به‌راحتی دست‌بردار ستاره خود در خط میانی نیسـت.روزنامه الریاضیه عربستان اعلام کرد که باشگاه الاتحاد مشتری جدی دی‌بروینه است و قصد دارد که این بازیکن را در تابستان جذب کند.

طبق اعلام الریاضیه باشـگاه الاتحاد مشکلی با پرداخت رقم مورد نظر باشگاه منچسترسیتی برای فروش دی‌بروینه ندارد. سیتی برای فروش فوق ستاره خط میانی خود ۱۲۰ میلیون یورو می‌خواهد. الاتحاد فصل ناامیدکننده‌ای را تجربه می‌کند و به نظر می‌رسد که علاوه بر جذب هافبک باتجربه سیتی به دنبال خرید بازیکنان بزرگ و سرشناس دیگری هم در تابستان است.

خمس تا پایان فصل در تراکتور می‌ماند

مدیر تیم فوتبال تراکتورتبریز هرگونه برکناری خمس را تکذیب و از شـنیدن شایعه برکناری وی تعجب کرد.

سعید مظفری‌زاده در رابطه با جلسه سه جانبه مدیرعامل، سرپرست و سرمربی تراکتور اظهار کرد: این جلسه جزو جلسات همیشگی ماست و بعد از هر بازی معمولا جلسه برگزار می‌کنیم که گاهی اعضای هیئت مدیره و گاهی مدیرعامل حضور دارد. این بازی با شکست همراه بود و علت شکست و راهکارهای بهتر شدن شرایط تیم را مرور کردیم. مدیر تراکتور در پاسخ به این سؤال که آیا به خمس اولتیماتوم داده شده است؟ گفت: فوتبال است دیگر. اگر بخواهیم برای هر بازی اولتیماتوم دهیم باید هر دو سه هفته یک بار مربی عوض کنیم. اولتیماتومی در کار نبود. مظفری‌زاده در پاسخ به این سؤال آیا خمس تا پایان فصل در تراکتور می‌ماند؟ گفت: آن‌قدر این شایعات را می‌شنویم که گاهی خودمان هم تعجب زده می‌شویم. نمی‌دانیم چه کسی این اخبار را منتشـر می‌کند. من به شما اطمینان می‌دهم این بحث‌ها درست نیست و بحث اولتیماتوم وجود ندارد. او ادامه داد: باشـگاه به کار خودش ادامه می‌دهد و به دنبال ارتقای جایگاهمان هستیم و به دنبال این نیستیم که شرایط تیممان را خراب کنیم. تلاش می‌کنیم این ۶ هفته را طوری سپری کنیم که جایگاهمان بهتر شود. تعییر و تحولی نداریم و خمس تا پایان فصل در تراکتور حضور دارد.

اقدام فدراسیون برای سفر ملی‌پوشان فوتسال

فدراسیون فوتبال برای اعزام ملی‌پوشان فوتسال به تایلند تلاش می‌کند.

اعضای تیم ملی فوتسال ایران قرار بود برای شرکت در هفدهمین دوره مسابقات جام ملت‌های آسـیا، با پرواز ساعت ۱۸:۳۰ دیروز عازم بانکوک شوند. با این وجود و در پی ممنوعیت پروازی به دنبال پاسـخ موشـکی جمهوری اسلامی ایران به رژیم صهیونیستی، پرواز ملی‌پوشان لغو شد. با این حال مقامات فدراسیون فوتبال تلاش می‌کنند پرواز دیگری برای سفر شاگردان وحید شمسایی به تایلند فراهم کنند. جام ملت‌های فوتسال آسیا ۲۰۲۴ از روز چهارشنبه ۲۹ فروردین در کشور تایلند برگزار می‌شود.

واکنش کارشناسان کشتی به انتخاب یزدانی یا قاسمپور

باید تا اردیبهشت‌ماه منتظر ماند

کادر فنی بهترین تصمیم را برای المپیک می‌گیرد

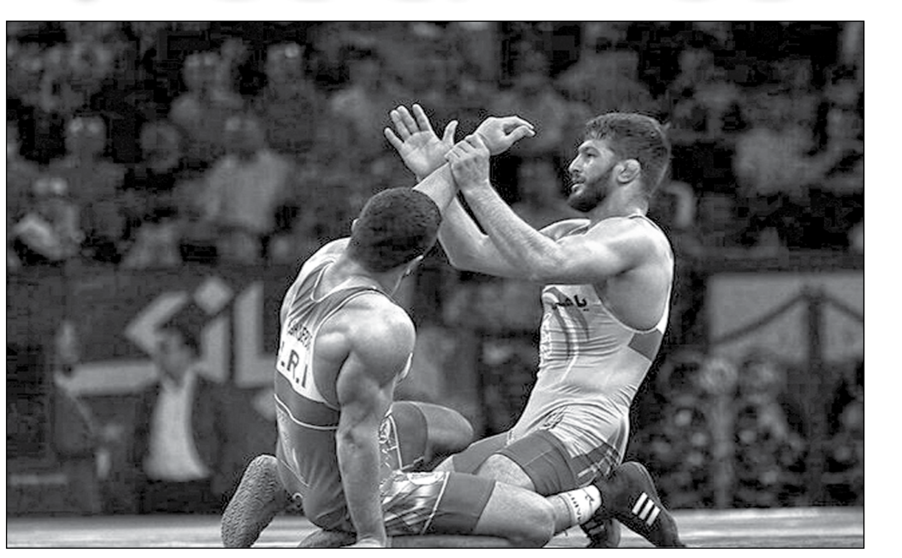

سرویس ورزشی-

حسن یزدانی و کامران قاسمپور هر دو از قهرمانان شناخته شده کشـــتی جهان هستند و هرکدام که به عضویت تیم ملی درآیند شـــانس بالایی برای کسب مدال در المپیک ۲۰۲۴ دارند.

بالاخره پس از کش و قوس‌های فراوان مشخص شد که کادرفنی تیم ملی کشـــتی آزاد در نظـر دارد برای بازی‌های المپیـک ۲۰۲۴ پاریس به کامران قاسـمپور قهرمان جهان در وزن ۹۲ کیلوگرم، شـانس رقابت در وزن ۸۶ کیلوگرم را بدهد. این تصمیم از آن جهت اتخاذ شده که هنوز تردیدهایی مبنی بر آمادگی صد در صدی یزدانی برای حضور در المپیک مطرح است.

طبق اخبار منتشر شده حسن یزدانی و کامران قاسمپور به تورنمنت رنکینگ مجارستان یا جام سرکیسیان ارمنستان اعزام می‌شـوند. در صورتی‌که یزدانی در این مسـابقات به نتیجه‌ای بهتر از رقبای ایرانی خود برسد صاحب دوبنده تیم ملی در المپیک خواهد شـد اما اگر کامران قاسمپور نتیجه بهتری کسب کند، به منزله کسب یک پیروزی برای او مقابل یزدانـی خواهد بود و او در دیدار انتخابی رو در رو در صورت کسب یک پیروزی دیگر، راهی المپیک می‌شود اما در صورت شکست مقابل حسن یزدانی در انتخابی رو در رو در خارج یا داخل ایران، یزدانی برای سومین مرتبه عازم المپیک خواهد شد.

رضایی: صلاحدید کادر فنی مهم است

علیرضا رضایی نایب قهرمـان المپیک آتن در تازه‌ترین صحبت‌های خود درباره اینکه یزدانی برای وزن ۸۶ کیلوگرم بهتر اسـت یا قاسمپور به خبرگزاری ایسنا گفت: این مسئله بسـتگی به صلاحدید کادر فنـی دارد و نباید دخالت کرد. یزدانـی در حـال حاضر تمریناتش را بعـد از عمل جراحی کتفش شـروع کرده و بستگی به شرایط این کشتی‌گیر دارد که از نظر جسمانی و شرایط روانی آمادگی شرکت در المپیک را داشـته باشد یا خیر. ما نمی‌توانیم در این زمینه اظهارنظر کنیم و بستگی به تصمیم کادر فنی دارد. اول سلامتی حسن یزدانی مهم است. او کشتی‌گیر صاحب نامی است که اعتبار زیادی در جهان و المپیک دارد.

وی در ارزیابـی از عملکرد هـادی وفایی‌پور در وزن ۸۶ کیلوگرم و کسـب جایگاه سوم در قهرمانی آسیا، اظهار کرد: وی جوان زحمتکشـی است که در مسابقات مختلف کشتی گرفته تا مثل حسـن یزدانی روزی کشتی‌گیر بزرگی باشد. اکنون در دنیا کشـتی‌گیران خود را با حسن یزدانی محک می‌زنند، البته زمزمه‌هایی برای حضور کامران قاسـمپور در وزن ۸۶ کیلوگرم هسـت که به نظر می‌رسـد باید وفایی‌پور تلاش خود را بیشـتر کند تا سطح فنی خود را بالا ببرد. در این مسـابقات نیز آن طور که شـنیدم به دلیل مبتلا شدن به آنفلوآنزا از نظر جسـمانی شـرایط مطلوبی نداشت و این موضوع روی عملکرد او تاثیر گذاشـته بود. وفایی‌پور جوان خوب و شایسته‌ای است که در آینده حرف زیادی برای گفتن خواهد داشت.

محمدی: کادر فنی تا اردیبهشت ماه صبر می‌کند

مراد محمدی دیگر کارشـناس کشـتی که مدال برنز المپیـک ۲۰۰۸ پکن را هم در کارنامـه‌اش دارد، درباره این موضوع بـه خبرگزاری مهر گفت: حسـن یزدانی کتفش را جراحی کرد و آرام‌آرام تمرینات را شـروع کرده و قرار است اردیبهشـت ماه به اردوی تیم ملی ملحق شود. از آن طرف سـرمربی تیم اعلام کرده تا اردیبهشـت ماه باید صبر کنیم تا یزدانی تمریناتش را شـروع کند و آن وقت برای وزن ۸۶ کیلوگرم تصمیم بگیریم.

کارشناس کشتی ایران گفت: باید شرایط حسن از سوی کادر فنی بررسی شود و آن وقت با توجه به آن تصمیم گرفته شـود. الان کامران قاسـمپور هم در اردوی تیم ملی است و یزدانی هم اردیبهشت ملحق می‌شـود. خدا را شکر شرایط حسن خیلی خوب است، تمریناتش را منظم انجام می‌دهد. حتی الان تمرینات دسـتش را هم انجام داده و روی کتفش تمرینات بدنسازی را انجام می‌دهد.

محمدی در مورد برگزاری انتخابی بین حسـن یزدانی و کامران قاسمپور گفت: کشـتی‌گیران براساس یک فرایند وارد چرخه انتخابی تیم ملی می‌شـوند، اما در مورد وزن ۸۶ کیلوگرم نمی‌دانم تصمیم کادر فنی چه برنامه‌ای داشتند. اما با همه این شـرایط باید صبر کنیم. باید اجازه بدهند این دو کشتی‌گیر کار خودشان را انجام بدهند. اگر صلاح به برگزاری انتخابی یا انتصابی باشد باید کادر فنی تصمیم بگیرد، اگر هم قرار باشد به یک تورنمنت اعزام شوند باز هم تصمیم‌گیرنده کادر فنی است. ما نباید آرامش کشتی‌گیران را به هم بزنیم.

فلاح: یزدانی می‌تواند پرقدرت برگردد

اکبر فلاح از قهرمانان کشـتی جهان هم نظرات جالب توجه‌ای درباره حسن یزدانی و مصدومیت این ورزشکار دارد و امیدوار است او بتواند در المپیک صاحب خوش‌رنگ‌ترین مدال شـود. فلاح در این باره گفت: حریف حسـن یزدانی همین تیلور نزدیک مسـابقات جهانی دچار آسیب‌دیدگی از ناحیه پا شـد و نتوانسـت به جهانی برود و در آن سـال حسـن بود و کشتی‌گیر هند آمد که در مقابلش حاضر نشد و راحت‌ترین مدال جهانی‌اش را گرفت اما سـال بعد تیلور دوباره ظهور کرد و با آمادگی خیلی بیشتر یک عمل سنگین را پشت سر گذاشت و باز هم قهرمان شد. خب کشتی‌گیر ما هم می‌تواند چون نزدیک به ۷ یا ۸ ماه اسـت که از جراحی حسن گذشـته و به خوبی ریکاوری شده و سرحال است و این کار شـدنی است چون خیلی‌ها بعد از عمل برگشتند و مدال خودشان را تکرار کردند و خیلی‌ها هم عمل کردند اما بعدش نتوانسـتند مدال‌شان را کسـب کنند. دو روی سکه است حالا امیدوارم برای حسن این‌طور باشد و بتواند مدالش را تکرار کند.

باید منتظر آینده ماند

حسـن یزدانی و کامران قاسـمپور هـر دو از قهرمانان شناخته شده کشتی جهان هستند و هرکدام که به عضویت تیم ملی درآیند شـانس بالایی برای کسب مدال در المپیک ۲۰۲۴ دارند. باید به انتظار مسـابقات رنکینگ مجارستان یا تورنمنت سرکیسیان ارمنستان نشسـت و دید که عملکرد یزدانی در آن رقابت‌ها چگونه خواهد بود؟! یزدانی اگر به مانند قبل از مصدومیت، محکم و پرقدرت روی تشک ظاهر شود، قطعا نماینده ایران در المپیک اسـت اما اگر حسن بنا به هر دلیلی از آمادگی همیشه دور باشد، آن وقت کامران قاسمپور این شانس را دارد که راهی پاریس شود.

مسابقات تیراندازی جهان و سهمیه المپیک پاریس

فروغی سهمیه المپیک را از دست داد

تیراندازان ایران در تپانچه بادی مردان مسابقات جهانی و سـهمیه المپیک پاریس در برزیل به فینال نرسیدند و سهمیه المپیک را از دست دادند.

در جریان روز دوم مسـابقات جهانی و توزیع سـهمیه المپیک در برزیل، در ماده تپانچه بادی مردان، وحید گلخندان با رکورد ۵۸۰ در رده دهم ایسـتاد و با یک اختلاف امتیاز از صعود به فینال بازماند و شانس کسب سهمیه را از دست داد. سـجاد پورحسینی با رکورد ۵۷۴.۱۶ در رده سی‌وسوم و جواد فروغی با رکورد ۵۶۶.۱۵ در رده شصت‌وششم ایستادند. در این ماده ۸۵ تیرانداز حضور داشتند.

مسـابقات قهرمانی فدراسـیون جهانی و آخرین مرحله توزیع سهمیه المپیک پاریس از ۲۴ تا ۳۱ فروردین با حضور ۴۶۶ ورزشـکار از ۷۶ کشور در برزیل برگزار می‌شود. در این مسابقات در هر ماده دو سهمیه توزیع می‌شود.

ایران در این مسابقات ۱۵ نماینده دارد و نمایندگان ایران در تپانچه بادی مردان و زنان از رسیدن به فینال بازماندند.

لیست ۱۴ نفره تیم ملی وزنه‌برداری در المپیک و مسابقات جهانی

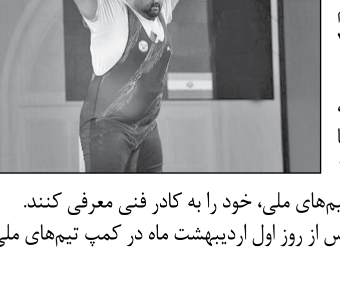

سرمربی تیم ملی وزنه‌برداری لیست ۱۴ نفره تیم ملی را برای حضور در المپیک پاریس و رقابت‌های جهانی ۲۰۲۴ منامه اعلام کرد.

نواب نصیرشلال سرمربی تیم ملی وزنه‌برداری، بعد از جلسه دیروز با سـجاد انوشیروانی رئیس فدراسیون، لیست ۱۴ نفره تیم ملی را برای حضور در المپیک پاریس و رقابت‌های جهانی ۲۰۲۴ منامه اعلام کرد.

حمید زارع، عبدالله بیرانونـد، ایلیا صالحی‌پور، علی عالیپور، میر مصطفی جوادی، علیرضا عباسـپور، علیرضا معینی، علیرضا نصیری، ابوالفضل زارع، آریا پایدار، آیت شریفی و علی داودی ۱۴ وزنه‌برداری هستند که باید روز ۳۱ فروردین با حضور در کمپ تیم‌های ملی، خود را به کادر فنی معرفی کنند.

دور جدید تمرینات تیم ملی به صورت ممتد تا المپیک پاریس از روز اول اردیبهشت ماه در کمپ تیم‌های ملی آغاز خواهد شد.

آگهی مزایده ۸۵ درصد سهام سرخابی‌ها منتشر شد

پرسپولیس باارزش‌تر از استقلال

سازمان خصوصی‌سازی سرانجام آگهی مزایده دو باشگاه سرخابی را منتشر کرد.

دیروز سازمان خصوصی‌سازی آگهی مزایده سهام دو باشگاه پرسپولیس و استقلال را در خروجی وب‌سایت خود قرار داد و همچنین روزنامه ایران و سازندگی در جدیدترین شماره خود از متقاضیان برای خرید سهام سرخابی‌ها دعوت کردند.

نکته مهم اینکه برخلاف اعلام اولیه مبنی بر واگذاری ۵۱ درصد سـهام پرسـپولیس و اسـتقلال که در ادامه به ۸۱ درصد افزایش پیدا کرد، در این آگهی رسمی اعلام شده که ۸۵ درصد سهام این دو باشگاه به مزایده گذاشته خواهد شد.

به این ترتیب و باتوجه به عرضه اولیه ده درصدی به مردم، ۹۵ درصد سـهام پرسـپولیس و استقلال از دست دولت خارج خواهد شد و تنها پنج درصد در اختیار دولت خواهد بود که البته هنوز در این مورد اعلام رسمی انجام نشده است.

نکته مهم اینکه سهام پرسپولیس با قیمت ۳۱۹۰ میلیارد تومان واگذار خواهد شد و باشگاه استقلال با بهای ۲۷۴۸ میلیارد تومان فروخته می‌شود تا سرخپوشان پایتخت چیزی در حدود ۴۵۰ میلیارد تومان باارزش‌تر از همتای آبی‌پوش خود باشند. از طرف دیگر بنابر آگهی مزایده، خریدار این دو باشگاه باید ده درصد رقم فروش را به‌صورت نقدی در اختیار دولت قرار دهد که برای پرسپولیس ۳۱۹ و برای استقلال ۲۷۴ میلیارد تومان خواهد بود.

همچنین تاریخ عرضه سهام دو باشگاه برعهده بازار فرابورس گذاشته شده و از آن طرف اطلاعیه رسمی فرابورس در این مورد روی خروجی این وب‌سایت قرار نگرفته تا تاریخ رسمی واگذاری فعلا مشخص نباشد.

آغاز مسابقات کشتی فرنگی قهرمانی آسیا از امروز

مراسم قرعه‌کشی کشـــتی فرنگی قهرمانی آسیا در بیشکک قرقیزستان برگزار شد و نمایندگان ایران رقبای خود را شناختند.

رقابت‌های کشـــتی فرنگی بزرگسـالان قهرمانی آسیا از ساعت ۹ صبح امروز (دوشـنبه) و با برگزاری مسابقات ۵ وزن نخست آغاز می‌شود. مراسم قرعه‌کشی اوزان دهگانه رقابت‌های کشتی فرنگی قهرمانی آسیا بعد از ظهر دیروز در شـهر بیشکک قرقیزستان برگزار و قرعه نمایندگان ایران مشخص شد.

برنامه این مسابقات به وقت ایران به شرح زیر است:

دوشنبه ۲۷ فروردین ماه:

سـاعت ۹تا ۱۲: مسـابقات مقدماتـی اوزان ۵۵، ۶۳، ۷۷، ۸۷ و ۱۳۰ کیلوگرم کشتی فرنگی

ساعت ۱۵:۳۰ تا ۱۸:۳۰: مسابقات رده‌بندی و فینال اوزان ۵۵، ۶۳، ۷۷، ۸۷ و ۱۳۰ کیلوگرم کشتی فرنگی

سه‌شنبه ۲۸ فروردین ماه:

ساعت ۹تا ۱۲: مسابقات مقدماتی اوزان ۶۰، ۶۷، ۷۲، ۸۲ و ۹۷ کیلوگرم کشتی فرنگی

ساعت ۱۵:۳۰ تا ۱۸:۳۰: مسابقات رده‌بندی و فینال اوزان ۶۰، ۶۷، ۷۲، ۸۲ و ۹۷ کیلوگرم کشتی فرنگی

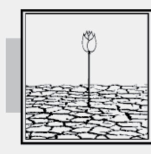

حدیث دشت عشق

یادی از شهید مدافع حرم محسن کمالی

مربی عاشق

شهید مدافع حرم محسـن کمالی دهقان، نهم بهمن سال ۱۳۶۳ در خانواده‌ای متدین و مذهبی در حصـارک کرج به دنیا آمـد. وی از همان کودکی، با دیگر همسن و سـالانش متفاوت بود به گونه‌ای که بزرگ‌تر از سنش رفتار می‌کرد.

شـهید کمالی دهقان بعد از اتمـام تحصیلات بـه خاطر علاقـه‌اش به خدمت به انقلاب، به سـپاه پیوسـت و به عضویت نیروی قدس درآمد. وی علاقه وافری به فعالیت فرهنگی و ورزشـی و جهادی داشت و از این رو، اقدام به برگزاری اردوهای فرهنگی و رزمی می‌کرد و بـه این ترتیب، برای پرورش جوانان نقش ایفا می‌نمود. با آغاز حملات تکفیری‌ها در منطقه غرب آسـیا، محسن کمالی دهقان نیز به سوریه اعزام شد و به صفوف مدافعان حرم پیوسـت. او از نیروهای زبده و توانمند در آن جبهه بود. چون آموزش‌های مختلفی ازجمله چتربازی، غواصی و کار با سلاح‌های مختلف را دیده بود. در سوریه مربی آموزشی فاطمیون بود و مدتی هم در عراق به نیروهای جبهه مقاومت، آموزش نظامی می‌داد. سـرانجام، ۲۷ فروردین سـال ۱۳۹۴ مزد مجاهدت‌هایش را گرفت و در شـهر حلب سـوریه مدال شهادت را دریافت کرد. پیکر مطهر این شهید بنا به وصیت خودش در گلزار شهدای بهشت سکینه(س) و در جوار مادربزرگش آرام گرفت. در دلنوشته‌ای از این شهید که گویای عشق او به شهادت در راه اسلام است می‌خوانیم: «وقتی خاطرات شاهرخ ضرغام را خواندم به خودم گفتم ناامید مباش چون منم مثل شـاهرخ خیلی از عمرم رو به گناه و نافرمانی گذراندم ولی در آخر خدا شاهرخ را خرید، منم امیدم فقط به خداست.»

عکس قهرمانی زارع با شال خادمی امام رضا(ع)

آزادکار سنگین‌وزن کشورمان پس از کسب مدال طلای آسیا به امام رضا(ع) ادای احترام کرد.

امیرحسین زارع قهرمان سنگین وزن کشتی آزاد جهان پس از قهرمانی در رقابت‌های آسیایی قرقیزستان، به ساحت مقدس امام رضا(ع) ادای احترام کرد. نماینده شایسته کشـورمان که یک مدال برنز المپیک، ۲ مدال طلا و یک مدال برنز جهان در سـنگین وزن کشـتی آزاد را در کارنامه خود دارد، در رقابت‌های قهرمانی آسـیا نیز برای اولین بار شرکت کرد و صاحب مدال طلا شـد. وی پس از قهرمانی عکسی را با شـال خادمی این امام رئوف به یادگار گرفت.

آگهی مزایده اموال غیر منقول (اسناد ذمه)

به موجب پرونده اجرائی کلاسـه ۱۴۰۲۰۱۴۱۶ له: اعظم نادری علیه: ورثه مرحوم مرتضی صالحی به نام‌های نعمت اله و محمد و امید و اشرف صالحی مورد مزایده عبارت اسـت از: یک قطعه خانه نوع ملک طلق به پلاک ثبتی 1B فرعی از ۴۴۸۲،۴۴۸۲ اصلی، مفروز و مجزا شده از فرعی از اصلی مذکور، قطعـه ۲ واقع در بخش ۰۱ ناحیه ۰۰ حوزه ثبـت ملک منطقه یک اراک اسـتان مرکزی به مساحت ۱۸۴ متر مربع به مالکیت مرتضی صالحی با جز سـهم ۶ از کل سهم ۶ به‌عنوان مالک شـش دانگ عرصه و اعیان با شماره مسـتند مالکیت ۷۳۴۴۶ تاریخ ۱۳۶۲/۰۵/۲۰ موضوع سند مالکیت اصلی بشـماره چاپی ۹۲۸۹۵۹ که صفحه ۵۹۳ دفتر املاک جلد ۲۴ ذیل شماره ۲۸۶۹ ثبت گردیده است و حدود آن به شرح ذیل است: شمالا: بطول ۸.۱۰ متر بدیوار آب انبار ۴۴۸۱ شـرقا: اول بطـول ۱۲ متر دوم بطول ۳.۹۵ متر به قسـمت واگذاری به خیابان ۱۲ متری سوم پخی است بطول ۳.۲۰ متر بـه خیابان ۲۰ متری جنوبا: بطول ۱۲ متر به خیابان ۲۰ متری غربا: بطول ۱۵.۶۰ متربه دیوار قطعه اول تفکیکی پلاک ۴۴۸۲. طبق گزارش کارشناس رسـمی دادگسـتری در تاریخ ۱۴۰۲/۸/۲۲ ملک مورد ارزیابی دارای سند مالکیت تحت پلاک ۴۴۸۲/۱ به مسـاحت عرصه ۱۸۴ متر مربع طبق سند مالکیت با مالکیت آقای مرتضی صالحی موجود میباشد.

اعیانی موجود در ملک شامل یک دستگاه ساختمان مسکونی یک طبقه + زیرزمین با زیربنای کل حدود ۱۶۰ متر مربع که در طبقه همکف سـه باب مغازه شـامل ۱- مغازه سـوپر مارکت حدود ۲۲ متر مربع ۲- مغازه موبایل فروشی به مساحت ۱۸ مترمربع ۳ -مغازه به‌صورت تخلیه داخل کوچه حدود ۲۲ متر مربع نیز موجود میباشد.

اسکلت ساختمان آهن و آجر- سقف طاق ضربی- نماسنگ- واحد مسکونی دارای‌هال و پذیرایی و دو اتاق خواب- کف سـرامیک- آشپزخانه اپن همراه با کابینت- دارای سـرویس بهداشتی و حمام- درب و پنجره فلزی ویو پی وی سی- سیستم گرمایشی بخاری گازی سیستم سرمایشی کولر آبی- کف حیاط موزائیک موجود میباشد.

ملک دارای انشعابات آب و برق و گاز شهری می‌باشد.

هیچ‌گونه مدرکی بابت پایان کار و یا تجاری بودن مغازه‌ها ارائه نگردید و در صورت ارائه هرگونه مدرکی گزارش اصلاحی قابل ارائه میباشد. با عنایت به توضیحات فوق،- موقعیت و کاربری و متراژ ملک- کمیت و کیفیت مصالح به‌کار رفته- و بالحاظ نمودن سـایر عوامل مؤثـر در قضیه ارزش همگی و تمامت عرصه و اعیان ملک مورد نظر بانضمام انشعابات و سایر حقوق متصوره کسـبی بدون در نظر گرفتن موانع قانونی و دیونی که ممکن اسـت وجود داشته باشد و اجرای طرح با وضعیت موجود مبلغ. ۱۱۸.۰۰۰.۰۰۰.۰۰۰ریال معادل یازده میلیارد و هشـتصد میلیون تومان به‌عنوان قیمت پایه برآورد و پیشنهاد میگردد. پلاک فوق از ساعت ۹ الی ۱۲ روز یکشنبه ۱۴۰۳/۲/۹ در اداره اجرای اسناد رسـمی اراک از طریق مزایده به فروش می‌رسد. مزایده از مبلغ ۱۱۸/۰۰۰/۰۰۰/۰۰۰ ریال شـروع و به بالاترین قیمت پیشنهادی نقداً فروخته می‌شود. شـرکت در مزایده برای عموم آزاد و طبق ماده ۱۳۶ شـرکت در مزایده منوط به پرداخت ده درصد از مبلغ پایه کارشناسـی به حساب سپرده ثبت و حضور خریدار یا نماینده قانونی وی در جلسه مزایده است. برنده مزایده مکلف اسـت مابه التفاوت مبلغ فروش را ظرف مدت ۵ روز از تاریخ مزایده به حسـاب صندوق ثبـت تودیع نماید و در صورتی که ظرف مهلت مقرر مانده فروش را به حسـاب سپرده ثبت واریز نکند، مبلغ مذکور قابل اسـترداد نبوده و به حساب خزانه واریز خواهد شد و همچنین خریدار می‌تواند قبل از برگزاری مزایده از پلاک مذکور واقع در اراک خیابان فتح شیاکو- ابتدای کوچه بهار کد پستی ۳۸۱۵۹۶۴۵۶۹ دیدن نماید.لازم به ذکر است پرداخت بدهی‌های مربوط به آب، برق، گاز اعم از حق انشعاب و یا حق اشتراک و مصرف در صورتی که مورد مزایده دارای آنها باشد و نیز بدهی‌های مالیاتی و عوارض شـهرداری و غیره تا تاریخ مزایده اعم از اینکه رقم قطعی آن معلوم شـده یا نشـده باشد به عهده برنده مزایده است و نیز در صورت وجود مازاد، وجـوه پرداختی بابت هزینه‌های فوق از محل مازاد به برنده مزایده مسـترد خواهد شد و نیم عشـر و حق مزایده نقداً وصول میگردد ضمناً چنانچه روز مزایده تعطیل رسمی گردد مزایده روز اداری بعد از تعطیلی در همان ساعت و مکان مقرر برگزار خواهد شد.

تاریخ انتشار: ۱۴۰۳/۱/۲۷

رئیس اداره اجرای اسناد رسمی اراک
منصوری

شناسه آگهی ۱۶۹۶۶۷۳

آگهی موضوع کد ۹۱۴ مجموعه بخشنامه‌های ثبتی

در اجرای دستور تاریخ ۱۴۰۲/۱۰/۰۹ ذیل درخواست آقای کمال‌الدین صمدی نماینده و وکیل مالکین پلاک ۳۳۶ فرعی از ۳ اصلی بخش ۳ اعلام می‌دارد نظر به اینکه نامبرده از طرف مالکین تقاضای صدور سند مالکیت کاداستری نموده و با توجه به اینکه پلاک مذکور فاقد طول و ابعاد و مساحت بوده لذا در اجرای کد ۹۱۴ مجموعه بخشنامه‌های ثبتی و ماده ۱۲ قانون حدنگار جهت بازدید محل و تهیه نقشه از محدوده پلاک مذکور در روز شنبه تاریخ ۱۴۰۳/۲/۲۲ ساعت ۱۰ صبح تعیین وقت می‌گردد. لذا بدینوسیله به اطلاع کلیه مالکین مجاور و سایر مالکین مشاعی پلاک فوق می‌رساند جهت حصول اطمینان از عدم تضییع حقوق احتمالی در موعد مقرر در محل حضور بهم رسانند تا برابر مقررات اقدام لازم معمول گردد. ضمنا عدم حضور مانع از انجام ادامه عملیات ثبتی نخواهد شد. تاریخ انتشار: ۱۴۰۳/۱/۲۷

علی آب‌باریکی- رئیس ثبت اسناد و املاک سبزوار

آگهی موضوع ماده ۳ و ماده ۱۳ آیین نامه قانون تعیین تکلیف وضعیت ثبتی اراضی و ساختمان‌های فاقد سند رسمی

برابر رای ۱۱۰۰۹۹۶۳ هیات قانون مذکور مسـتقر در ثبت سـبزوار تصرفات مالکانه بلامعارض خانم آمنه باغانی فرزند غلامرضا نسـبت به ششـدانگ (یکباب ساختمان) به مساحت ۱۰۹ / ۴۰ متر مربع پلاک ۲۲۰۲۸ مجزی شده از۶۱۸۴ فرعی از ۶ اصلی بخش۳ سـبزوار خریداری از محل مالکیت رسمی عالیه جراحی محرز گردیده است. لـذا مراتب به منظـور اطلاع عموم در دو نوبت به فاصله ۱۵ روز آگهی می شـود در صورتی که اشـخاص نسبت به صدور سـند مالکیت اعتراض دارند می توانند از تاریخ انتشار نوبت اول به مدت دو ماه اعتراض خود را به این اداره تسلیم و ضمن اقامه دعوی از طریق مراجع قضایی در مهلت یک ماهه گواهی تقدیم درخواسـت ارائه نمایند. در صورت انقضای مهلت مذکور و عدم وصول اعتراض ، سند مالکیت طبق مقررات صادر خواهد شد.

تاریخ انتشار نوبت اول :۲۷ / ۱ / ۱۴۰۳ تاریخ انتشار نوبت دوم : ۱۱ / ۲ / ۱۴۰۳

م الف ۸۲۵ / ۴۰۲

علی آب باریکی
رئیس ثبت اسناد و املاک سبزوار

آگهی موضوع ماده ۳ و ماده ۱۳ آیین نامه قانون تعیین تکلیف وضعیت ثبتی اراضی و ساختمان‌های فاقد سند رسمی

برابـر رای ۱۴۰۲۶۳۰۶۰۱۱۰۱۰۱۴۷ هیئت قانون مذکور مسـتقر در ثبت سـبزوار تصرفات مالکانه بلامعارض عصمت قربانی / حسـین کارگری فرزند نعمت اله / محمد علی نسبت به (سه دانگ مشاع / سه دانگ مشاع) از ششدانگ (یکباب ساختمان) به مساحت ۰۶ / ۱۲۸ متر مربع پلاک ۱۲۰۳۲ مجزی شده از۱۸۰۴ فرعی از ۴۷۸ اصلی بخش۳ سـبزوار خریداری از محل مالکیت رسـمی سید حسین طباطبائی پور محرز گردیده اسـت. لذا مراتب به منظور اطلاع عمـوم در دو نوبت به فاصله ۱۵ روز آگهی می‌شـود در صورتی که اشخاص نسبت به صدور سند مالکیت اعتراض دارند می‌توانند از تاریخ انتشـار نوبت اول به مدت دو ماه اعتراض خود را به این اداره تسـلیم و ضمن اقامه دعوی از طریق مراجع قضائی در مهلت یک ماهه گواهی تقدیم درخواسـت ارائه نماینـد. در صورت انقضای مهلت مذکور و عدم وصول اعتراض، سـند مالکیت طبق مقررات صادر خواهد شد.

تاریخ انتشار نوبت اول:۲۷ / ۱ / ۱۴۰۳ تاریخ انتشار نوبت دوم: ۱۱ / ۲ / ۱۴۰۳

م الف ۸۳۴ / ۴۰۲

علی آب باریکی
رئیس ثبت اسناد و املاک سبزوار

آگهی مزایده اموال منقول پرونده اجرایی کلاسه ۱۴۰۲۰۱۹۲۹

به اسـتناد سند ازدواج شـماره ۱۳۹۲/۲/۱۹۲۱ تنظیمی دفتر سند ازدواج شماره ۲۲ شـازند علیه: بهزاد عبدی‌لـه، میترا فخرآور در قبال مبلغ ۳۱۴ عدد سـکه تمـام بهار آزادی و یک سـفر حج عمره و ۱۳۶۵ شـاخه گل رز اصل طلب تا روز چهارشـنبه ۱۴۰۳/۲/۱۲ (روز مزایده) و ۵ درصد نیم عشر اجرائی متعلقه در اجرای ثبت اراک تشـکیل و اجرائیه در مورخه ۱۴۰۲/۹/۱ ابلاغ و رعایت ماده ۱۱۱ آئین‌نامه اجرا نیز گردید. سـپس خودرو سواری پراید جی‌تی‌ایکس آی به شـماره راهنمایی و رانندگی ۵۷- ۷۶۹ ق ۵۹ مدل ۱۳۸۷ رنگ نقره‌ای متالیک شـماره موتور ۲۲۹۸۹۳۸۹ شـماره S۱۴۱۲۲۸۷۴۳۵۰۶۵ وضعیت موتور در حد مدل وضعیت اطاق دور رنگ قابلیت شـماره‌گزاری مطابق قوانین راهور سـایر مشخصات لاستیک ۳۰ درصد با اسناد آن مطابقت دارد خودرو دور رنگ بر روی بدنه در بسـیاری از نقاط آثار لکه‌گیری رنگ وجود دارد که صحیح انجام نشده با توجه به شـرایط نگهداری خودرو در پارکینگ و نبود شرایط کارگاهی جهت تست رنگ احتمال اضافه شدن قطعات رنگ‌دار و تعویضی بر روی خودرو وجود دارد که زمان بازدید قابل تشخیص نبوده و شرکت‌کنندگان در مزایده می‌بایست قبل از قیمت‌دهی نسـبت به بازدید از خودرو و بررسـی شرایط آن اقدام کنند. خودرو فوق‌الذکر توسـط کارشناس رسمی دادگستری آقای علی‌اکبر صالحی در مورخـه ۱۴۰۲/۱۱/۱۲ به مبلغ ۱۱۰۰۰۰۰۰۰ تومـان معادل یک میلیارد و صد میلیون ریال ارزیابی شده است و در قبال قسمتی از طلب میترا فخرآور در تاریخ ۱۴۰۳/۲/۱۲ چهارشنبه از ساعت ۹ صبح الی ۱۲ ظهر در محل اجرای ثبت اراک از طریق مزایده به فروش می‌رسـد مزایـده از مبلغ ۱۱۰۰۰۰۰۰۰ تومان معادل یک میلیارد و صد میلیون ریال به عنوان قیمت پایه شـروع و به بالاترین قیمت پیشـنهادی از طرف خریداران فروخته خواهد شد شرکت در جلسه مزایده برای عموم آزاد و طبق ماده ۱۳۶ شرکت در مزایده منوط به پرداخت ده درصد از مبلغ پایه کارشناسـی به حساب سـپرده ثبت حضور خریدار یا نماینده قانونی وی در جلسه مزایده اسـت برنده مزایده مکلف است مابه‌التفاوت مبلغ فروش را ظرف مهلت ۵ روز از تاریخ مزایده به حساب صندوق ثبت تودیع نماید و در صورتی که ظرف مهلت مقرر مانده فروش را به حسـاب سپرده واریز نکند مبلغ مذکور قابل اسـترداد نبوده و به حساب خزانه واریز خواهد شـد و همچنین خریدار می‌تواند در وقت مقرر در جلسـه مزایده شرکت و قبل از برگزاری مزایده از خودرو مورد مزایـده واقع در پارکینگ قدس اراک دیدن نماید کلیه هزینه‌های متعلقه تا روز مزایده به عهده بدهکار اسـت و بدهی‌های مالیاتی و عوارض شهرداری و سایر هزینه‌های انتقال به عهده خریدار اسـت و میزان بدهی‌های مذکور مشـخص نیسـت و تنظیم سـند انتقال موکول به ارائه مفاصا حساب دارایی و شهرداری اسـت و چنانچه روز مزایده مصادف با تعطیلی رسمی غیرمترقبه باشد روز اداری بعد از تعطیلی در همان زمان و مکان مزایده برگزار خواهد شد.

تاریخ انتشار: ۱۴۰۳/۱/۲۷

رئیس اداره اجرای اسناد رسمی اراک- منصوری

شناسه آگهی ۱۶۹۵۸۵۸

آگهی قانون تعیین تکلیف اراضی وساختمانهای فاقد سند رسمی شهرستان خرم‌آباد-سری (۲۵۴) جمعی

نظر به دستور مواد ۱ و ۳ قانون تعیین تکلیف وضعیت اراضی و ساختمان‌های فاقد سند رسمی،املاک متقاضیانی که در هیئت موضوع ماده یک قانون مذکور مستقر در واحد ثبتی خرم‌آباد مورد رسـیدگی و تصرفات مالکانه و بلا معارض آنان محرز و رای لازم صادر گردیده جهت اطلاع عموم به شـرح ذیل در دو نوبت آگهی می‌گردد. در صورتی که هرکس نسبت به صدور سند مالکیت بنام متقاضیان اعتراض داشته باشد می‌تواند از تاریخ انتشار اولین آگهی به مدت دو ماه اعتراض خود را کتباً به اداره ثبت اسـناد و املاک محل تسـلیم و پس از اخذ رسید ظرف مدت یکماه از تاریخ تسلیم اعتراض دادخواست خودرا به مراجع محترم قضائی تقدیم وگواهی تقدیم دادخواست را به اداره ثبت محل تحویل نماید، در صورتی که اعتراض در مهلت قانونی واصل نگردد یا معترض گواهی تقدیم دادخواست به دادگاه عمومی محل ارائه نکند اداره ثبت مبادرت به صدور سند مالکیت می‌نماید و صدور سند مالکیت مانع از مراجعه متضرر به دادگاه نیست. تاریخ انتشار نوبت اول : (۱۴۰۳/۰۱/۲۷) نوبت دوم: (۱۴۰۳/۰۲/۰۹)

نام روزنامه

۱ - تقاضای «خانم فاطمه پورخداداد» فرزند «شمسعلی» نسبت به «ششدانگ یکباب ساختمان» بمساحت «۷۹,۲۵» مترمربع مجزی شده از پلاک شماره «۵۸۹» فرعی از «۳۹» اصلی واقع در بخش «۲» خروجی از مالکیت مالک اولیه «میرزاجان بیرانوند»

۲- تقاضای «آقای علی داد کرمی نظرپور» فرزند «کرم» نسبت به «ششدانگ یکباب ساختمان» بمساحت «۱۱۹,۶۳» مترمربع مجزی شده از پلاک شماره «۴۱» فرعی از «۱۸۵۴» اصلی واقع در بخش «۱» خروجی از مالکیت مالک اولیه «محمدحسین رشیدی»

۳- تقاضای «خانم زهرا اکبری» فرزند «سوخته زار» نسبت به «ششدانگ یکباب ساختمان» بمساحت «۵۰,۰۰» مترمربع مجزی شده از پلاک شماره «۲۱۰۲۲» فرعی از «۲۰۹۱» اصلی واقع در بخش «۱» خروجی از مالکیت مالک اولیه « محمدرضا والیزاده معجزی»

۴- تقاضای «آقای رحمت‌الله فرهادی» فرزند «امیر» نسبت به «ششدانگ زمین مزروعی» بمساحت «۳۱۵۳۷,۵۳» مترمربع مجزی شده از پلاک شماره «۳۰» فرعی از «۴» اصلی واقع در بخش «۱۰» خروجی از مالکیت مالک اولیه «امیر میخک بیرانوند»

۵- تقاضای «آقای نصیر رشیدی نسب» فرزند «رستم» نسبت به «ششدانگ یک قطعه باغ» بمساحت «۲۰۹۴,۲۵» مترمربع مجزی شده از پلاک شماره «۲۴۱» فرعی از «۳۰» اصلی واقع در بخش «۲» خروجی از مالکیت مالک اولیه «خودمتقاضی»

۶- تقاضای «آقای رضا برزوئی بازگیر» فرزند «جوزی» نسبت به «ششدانگ زمین مزروعی» بمساحت «۶۱۸۶,۳۵» مترمربع مجزی شده از پلاک شماره «۳۱۷» فرعی از «۲۹» اصلی واقع در بخش «۲» خروجی از مالکیت مالک اولیه «جوزی برزویی بازگیر»

۷- تقاضای «آقای محسن محمدی ساعی» فرزند «رضامحمد» نسبت به «ششدانگ زمین محصور با بنای احداثی» بمساحت «۸۰۹,۰۸» مترمربع مجزی شده از پلاک شماره «۱۹۶» فرعی از «۱۷» اصلی واقع در بخش «۴» خروجی از مالکیت مالک اولیه «علی محمد طاقی»

۸- تقاضای «آقای نورعلی بیرانوند» فرزند «غیبعلی» نسبت به «ششدانگ زمین مزروعی» بمساحت «۱۲۹۳۱,۸۵» مترمربع مجزی شده از پلاک شماره «۱۵۱» فرعی از «۴۳» اصلی واقع در بخش «۴» خروجی از مالکیت مالک اولیه «خطران بیرانوند»

۹- تقاضای «آقای نورعلی بیرانوند» فرزند «غیبعلی» نسبت به «ششدانگ زمین مزروعی» بمساحت «۲۶۸۸,۹۳» مترمربع مجزی شده از پلاک شماره «۱۵۰» فرعی از «۴۳» اصلی واقع در بخش «۴» خروجی از مالکیت مالک اولیه «خطران بیرانوند»

۱۰- تقاضای «آقای میلاد موحدیان» فرزند «محمد» نسـبت به «سـه دانگ مشـاع از ششدانگ یک قطعه باغ»و «خانم مهدیه نظری» فرزند «ماشاءاله» نسبت به «سه دانگ مشاع از ششدانگ یک قطعه باغ » بمساحت «۶۶۴,۲۸» مترمربع مجزی شده از پلاک شماره «۱۹۸» فرعی از «۱۷» اصلی واقع در بخش «۴» خروجی از مالکیت مالک اولیه «مرادعلی نوری»

صیدآقا نجفوند دریکوندی
رئیس اداره ثبت اسناد و املاک خرم‌آباد

برگ سبز سواری پژو پارس TU5 مدل ۱۳۹۸ به رنگ سـفید به شماره موتور ۱۳۹B۰۱۵۳۳۶۹ و شماره شاسی NAAN11FE9KH547261 بـه شـماره انتظامی ۶۶۹ ل ۳۵ ایران ۶۴ به نام فرزانه قانع هاشـم‌آبادی به کدملی ۴۴۶۰۰۲۳۵۷۱ مفقـود گردیده و از درجه اعتبار ساقط می‌باشد.

آگهی فقدان سند مالکیت

نظر به اینکه آقای حسـن کوشکی فرزند قاسم باستناد دو برگ استشهادیه گواهی شده منضم به تقاضای کتبی جهت دریافت سند مالکیت المثنی نوبت اول به این اداره مراجعه کرده و مدعی اسـت سندمالکیت ششدانگ پلاک ۱۵۳۷۷ فرعی جداشده از یک اصلی واقع در بخش دوازده سـبزوار که متعلق به وی می‌باشد به علت نقل مکان مفقود شده اسـت با بررسی دفتر املاک معلوم شـد مالکیت فوق‌الذکر ذیل شماره دفتر الکترونیک ۱۳۹۸۲۰۳۰۶۰۱۱۰۰۳۲۰۷ و سـند به شماره چاپی ۱۹۶۲۶۷ ج ۹۷ به نام نامبرده ثبت و سـند صادر و تسلیم شده است و دفتر املاک بیش از این حکایتی ندارد. لذا به استناد ماده ۱۲۰ آئین‌نامه قانون ثبت مراتب یک نوبت آگهی و متذکر می‌گردد هر کس نسبت به ملک مورد آگهی معامله‌ای انجام داده یا مدعی وجود سـند مالکیت نزد خود باشـد بایسـتی ظرف مدت ده روز از تاریخ انتشار این آگهی اعتراض کتبی خود را به پیوست اصل سند مالکیت یا سند معامله رسمی به این اداره تسلیم نماید. بدیهی است در صورت عدم وصول اعتـراض در مهلت مقرر و یا وصول اعتراض بدون ارائه سـند مالکیت یا سـند معامله رسمی نسبت به صدور سـند مالکیت المثنی و تسلیم آن به متقاضی اقدام خواهد شد. برابر اسناد شماره‌های ۱۴۵۸۵۶- ۱۴۰۰/۴/۱۵ و ۱۱۵۷۶۹- ۱۳۹۱/۲/۱۷ و ۱۴۵۸۵۷- ۱۴۰۰/۴/۱۵ در وثیقه می‌باشد. تاریخ انتشار: ۱۴۰۳/۱/۲۷

رئیس ثبت اسناد و املاک سبزوار- علی آب‌باریکی