حضور پرشور جامعه ورزش در راهپیمایی روز جهانی قدس

وزیر ورزش و جوانان به همراه جامعه ورزش با شرکت در راهپیمایی روز قدس، این روز را گرامی داشتند.

دیروز ۱۷ فروردین آخرین جمعه از ماه مبارک رمضان و روز جهانی قدس است. کیومرث هاشمی، وزیر ورزش و جوانان به همراه جامعه ورزش با شرکت در راهپیمایی روز قدس، این روز را گرامی داشتند. در این مراسم که در میدان فلسطین برگزار شد، علاوه‌بر وزیر ورزش، محمدشروین اسبقیان معاون توسعه ورزش حرفه‌ای و قهرمانی وزارت ورزش، مریم کاظمی‌پور معاون توسعه ورزش بانوان، پیشکسوتان، مربیان، قهرمانان و جمعی از رؤسای فدراسیون‌های ورزشی نیز حضور داشتند.

کیومرث هاشمی وزیر ورزش و جوانان در راهپیمایی روز قدس گفت: ملت مظلوم فلسطین با اشغالگری‌هایی که رژیم صهیونیستی انجام داده مورد هجمه‌های مختلف قرار گرفته و از زمانی که امام خمینی(ره) این ابداع را کردند که آخرین جمعه ماه مبارک رمضان روز جهان اسلام و امت اسلام باشد که دور هم جمع شوند تا از مردم بی‌دفاع و مظلوم فلسطین حمایت کنند.

وی گفت: در همین راستا جامعه ورزش هم هر ساله در آخرین جمعه ماه مبارک رمضان در راهپیمایی روز قدس شرکت می‌کند تا قهرمانان و ورزشکار فریاد مظلومان را به گوش جهانیان برساند هر چند جامعه ورزش و به خصوص ورزشکاران در زمان برگزاری رویدادهای بین‌المللی هر جایی که رژیم صهیونیستی حضور داشته آن‌ها را به رسمیت نشناختند و مقابل آن‌ها حاضر نشدند. این نشان می‌دهد جامعه ورزش اهمیت این موضوع را درک کرده و دفاع همیشگی را از مردم مظلوم فلسطین انجام داده است. هاشمی عنوان کرد: امروز موضوع فلسطین تنها بحث جهان اسلام به تنهائی نیست بلکه بحث انسانیت است که این رژیم آن را زیر سؤال برده است. امیدوارم این حضور همیشه پررنگ باشد. ما اعتقاد داریم جامعه ورزش و به خصوص قهرمانان می‌توانند به روشنگری‌های بیشتر علیه رژیم کودک‌کش اسرائیل کمک کنند

آغاز هفته بیست و دوم لیگ برتر

استقلال- مس؛ نبرد شکست‌ناپذیران

هفته بیست و دوم رقابت‌های لیگ برتر از امشب در حالی آغاز می‌شود که در یکی از این دیدارهای حساس، استقلال در ورزشگاه آزادی به مصاف مس رفسنجان می‌رود.

بعد از برگزاری دو دیدار معوقه لیگ برتر که هفته گذشته برگزار شد امشب بازی‌های هفته بیست و دوم لیگ برتر با انجام سه بازی کلید می‌خورد که در یکی از مهم‌ترین بازی‌های هفته، امشب استقلال میزبان مس رفسنجان است.

استقلال صدرنشین لیگ برتر در اولین مسابقه سال میزبان تیمی است که با حضور سرمربی جدیدش باخت نداشته است. مس رفسنجان با محرم نویدکیا سرمربی آرام و متین و بی‌حاشیه خود نتایج بسیار مطلوبی گرفته است. از سویی دیگر استقلال در ورزشگاه آزادی در این فصل باخت نداشته و همه بازی‌های خانگی‌اش را برده است. حالا تقابل شکست‌ناپذیران می‌تواند جذاب‌ترین مسابقه هفته شود. تمامی پرسپولیسی‌ها حامی نویدکیا و تیمش هستند اما در آن سوی میدان امتیاز گرفتن از استقلال و هواداران دو آتشه‌اش در آزادی مثل ماموریت غیرممکن در این فصل شده است. تیمی که با ۱۰ گل خورده مستحکم‌ترین دژ دفاعی را دارد البته مس رفسنجان همان تیمی است که یک جام را از استقلال گرفت و با شکست آبی‌پوشان در جام حذفی عامل حذف شاگردان نکونام شد و اکنون استقلال به دنبال جبران است و نمی‌خواهد باردیگر مقابل این تیم ناکام بماند.

منتظر محمد بازیکن عراقی مس رفسنجان یکی از خاص‌ترین چهره‌های این دیدار خواهد بود بازیکنی که ابتدای فصل برای استقلال خریداری شد اما در نهایت به صورت قرضی به مس رفسنجان منتقل شده است او در اوج آمادگی‌اش است. سجاد شهباززاده، فرشید باقری و میثم تیموری سه بازیکن دیگر سابق استقلال هستند که در مس رفسنجان توپ می‌زنند و حالا تقابل این آبی‌پوشان سابق با یاران نکونام جذاب خواهد بود.

در دو بازی دیگر امشب ذوب‌آهن که در ۵ هفته اخیر لیگ برتر بردی نداشته، حالا میزبان تیم تازه لیگ برتری شده شمس‌آذر است و شاید این بهترین فرصت برای شاگردان محمد ربیعی باشد تا نوار ناکامی‌های خود را قطع کنند. شمس‌آذر در حالی ۲۵ امتیازی است و روی پله نهم جدول لیگ ایستاده که مسابقات را به سه امتیاز منفی شروع کرد ذوب‌آهن هم با یک بازی کمتر و ۲۷ امتیاز در رده هشتم جدول لیگ ایستاده است.

در مازندران تیم نساجی در شرایطی میزبان ملوان بندرانزلی است که تیم مازنی برای بقا می‌جنگد و به همین دلیل به سه امتیاز این مسابقه بیشتر از نان شب نیاز دارد. تیمی که با ۱۵ امتیاز در رده پانزدهم جدول لیگ ایستاده کار بسیار دشواری برای بقا دارد مگر اینکه در ۹ بازی آخر نتایج خارق‌العاده‌ای بگیرد. این بازی هم یکی از سخت‌ترین مسابقات نساجی است زیرا آنها در سال‌های اخیر یعنی از سال ۱۳۹۹ تاکنون نتوانسته‌اند ملوان را ببرند و سه باخت مقابل این تیم داشته‌اند و یک مساوی بهترین نتیجه‌ای بوده که نساجی مقابل ملوان به دست آورده است. در مقابل ملوانی‌ها در این فصل شرایطشان عالی است و با ۳۵ امتیاز در رده پنجم جدول لیگ هستند و برای این دیدار هیچ دغدغه‌ای از نظر جدولی ندارند. بازی رفت را هم ملوان یک بر صفر برده ولی حالا نساجی یک دروازه بان برزیلی خریداری کرده تا شاید کمتر گل بخورد آنها با ۳۱ گل خورده یکی از ضعیف‌ترین خطوط دفاع را دارند ولی ملوان فقط ۱۵ گل خورده است. شرایط دو تیم کاملا متفاوت است و هر دو هواداران بی‌شماری دارند و دوست ندارند در نخستین بازی سال بازنده شوند. بخصوص تارتار که اصلا دلش نمی‌خواهد قبل از بازی با پرسپولیس بازنده شود.

برنامه کامل بازی‌های هفته بیست و دوم لیگ برتر به این شرح است:

شنبه ۱۸ فروردین ۱۴۰۳

* ذوب‌آهن.....شمس‌آذر قزوین (ساعت ۱۹:۰۰)
* استقلال.....مس رفسنجان (ساعت ۱۹:۰۰)
* نساجی مازندران.....ملوان (ساعت ۱۹:۰۰)

یکشنبه ۱۹ فروردین ۱۴۰۳

* پیکان.....استقلال خوزستان (ساعت ۱۹:۰۰)
* گل‌گهر سیرجان.....پرسپولیس (ساعت ۱۹:۰۰)
* فولاد.....هوادار (ساعت ۱۹:۱۵)

دوشنبه ۲۰ فروردین ۱۴۰۳

* صنعت نفت آبادان.....سپاهان (ساعت ۱۹:۱۵)
* تراکتور.....آلومینیوم اراک (ساعت ۱۹:۳۰)

جدول رده‌بندی لیگ برتر فوتبال ایران- جام خلیج فارس

تیم	بازی	برد	تساوی	باخت	گلها	تفاضل	امتیاز
۱. استقلال	۲۱	۱۳	۷	۱	۲۸-۱۰	۱۸	۴۶
۲. پرسپولیس	۲۱	۱۲	۷	۲	۲۸-۱۳	۱۵	۴۳
۳. تراکتور	۲۱	۱۲	۳	۶	۳۰-۱۵	۱۵	۳۹
۴. سپاهان	۲۰	۱۲	۲	۶	۴۰-۲۰	۲۰	۳۸
۵. ملوان	۲۱	۹	۸	۴	۲۵-۱۵	۱۰	۳۵
۶. گل گهرسیرجان	۲۱	۸	۹	۴	۲۴-۱۵	۹	۳۳
۷. آلومینیوم اراک	۲۱	۸	۵	۸	۱۹-۲۳	-۴	۲۹
۸. ذوب آهن	۲۰	۶	۹	۵	۱۸-۱۹	-۱	۲۷
۹. شمس آذر قزوین*	۲۱	۷	۷	۷	۲۳-۲۲	۱	۲۵
۱۰. مس رفسنجان	۲۱	۶	۷	۸	۲۲-۲۶	-۴	۲۵
۱۱. هوادار	۲۱	۴	۸	۹	۲۱-۲۹	-۸	۲۰
۱۲. پیکان	۲۱	۳	۱۱	۷	۱۷-۲۶	-۹	۲۰
۱۳. فولاد	۲۱	۵	۵	۱۱	۱۲-۲۹	-۱۷	۲۰
۱۴. استقلال خوزستان	۲۱	۳	۷	۱۱	۱۵-۲۵	-۱۰	۱۶
۱۵. نساجی مازندران	۲۱	۳	۶	۱۲	۱۴-۳۱	-۱۷	۱۵
۱۶. صنعت نفت آبادان	۲۱	۲	۷	۱۲	۱۵-۳۳	-۱۸	۱۳

* محاسبه امتیازات تیم شمس‌آذر قزوین با احتساب ۳ امتیاز منفی صورت گرفته است.

ادامه سیاست‌های دوگانه کمیته بین‌المللی المپیک

محرومیت چهره شاخص کشتی جهان از حضور در المپیک
پوچی شعار «جدایی ورزش از سیاست» بار دیگر اثبات شد!

سرویس ورزشی-

انتشار خبر محرومیت عبدالرشید سعدالله‌یف از المپیک بار دیگر سیاست‌های دوگانه کمیته بین‌المللی المپیک و دروغین بودن شعار «جدایی ورزش از سیاست» را آشکار کرد.

در حالی که مسابقات گزینشی اروپایی از دیروز جمعه در کشور آذربایجان آغاز شد، روس‌ها از ممانعت کمیته بین‌المللی المپیک برای حضور عبدالرشید سعدالله‌یف در این رقابت‌ها خبر دادند، خبری که تلخ‌ترین اتفاق ممکن برای تانک روسی بود. این کشتی‌گیر چندی قبل هم از رومانی ویزا نتوانست بگیرد تا نتواند خودش را در مسابقات قهرمانی اروپا محک بزند.

طبق اعلام منابع روسی، عبدالرشید سعدالله‌یف اجازه ندارد در مسابقات مقدماتی المپیک ۲۰۲۴ که در باکو برگزار می‌شود شرکت کند. اتحادیه جهانی کشتی به فدراسیون کشتی روسیه اعلام کرده که کمیته بین‌المللی المپیک سعدالله‌یف را از شرکت در مسابقات انتخابی منع کرده و جواز ورود به مسابقات را از او گرفته است. پیش از این اتحادیه جهانی در گزارشی، عبدالرشید سعدالله‌یف را شاخص‌ترین ستاره‌ای عنوان کرده بود که در گزینشی اروپایی روی تشک خواهد رفت.

منبع روسی همچنین نوشت: در بازنگری کلی که اتفاق افتاده کمیته بین‌المللی المپیک لیستی را از کسانی که اجازه شرکت در این رقابت‌ها را ندارند، منتشر کرده که در صدر آن نام سعدالله‌یف دیده می‌شود. حتی اگر او به باکو هم برود، نمی‌تواند کشتی بگیرد. جبرئیل علیخان احتمالا جایگزین او در باکو خواهد شد. این تصمیم از سوی کمیته بین‌المللی المپیک گرفته شده و فدراسیون جهانی کشتی هم تا جایی که ممکن بوده تلاش کرده مانع آن شود، اما نتوانسته کار زیادی را از پیش ببرد.

این دومین تصمیم‌گیری سرنوشت‌سازی است که در کارنامه ورزشی این کشتی‌گیر در مدتی کوتاه، تاثیر می‌گذارد. قبلا هم این کشتی‌گیر روسی اجازه شرکت در مسابقات رومانی را دریافت نکرد و شانس شرکت در مسابقات قهرمانی اروپا را از دست داد. تانک روسی پیش از این به دلیل شکست مقابل احمد تاج‌الدینوف و آسیب‌دیدگی، رقابت‌های جهانی بلگراد را از مرحله نیمه‌نهائی ادامه نداد تا کار کسب سهمیه المپیکش به مسابقات گزینشی قاره‌ای موکول شود. حالا همه تلاش روس‌ها باید برای دریافت مجوز حضور سعدالله‌یف در مسابقات گزینشی جهانی باشد که در فاصله کمتر از یک ماه آینده در ترکیه برگزار می‌شود.

عبدالرشید سعدالله‌یف از چهره‌های شاخص کشتی جهان است که ۲ مدال طلای المپیک و ۶ طلای جهان را در کارنامه‌اش دارد.

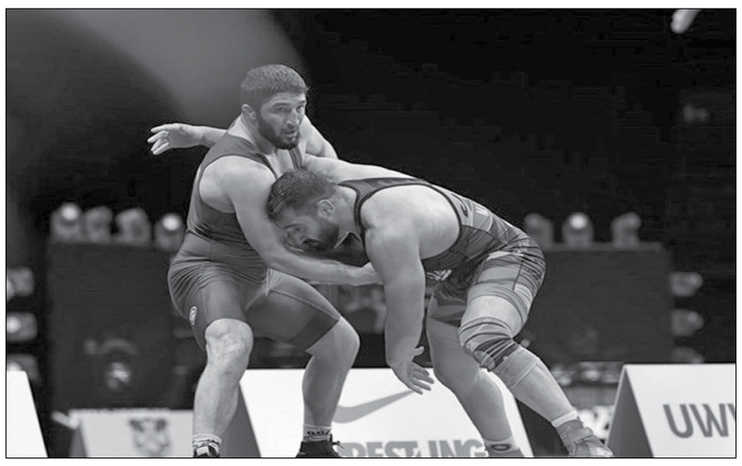

اتحادیه جهانی کشتی: سعدالله‌یف از جنگ حمایت کرده است

در واکنش به این خبر، اتحادیه جهانی نوشت: کمیته بررسی ورزشکاران بیطرف به اطلاعات جدیدی در مورد حمایت او (عبدالرشید سعدالله‌یف) از جنگ روسیه علیه اوکراین دست پیدا کرده است. در این گزارش تاکید شده که این کمیته برای هر مسابقه وضعیت ورزشکاران بیطرف را مورد بررسی قرار خواهد داد و شاید این بدین معنا باشد که اگر علیخان جبرئیل‌اف نتواند در باکو سهمیه بگیرد و از آن سو هم سعدالله‌یف شرایط مورد نظر IOC را برآورده کند، شاید او بتواند در استانبول که آخرین مسابقه گزینشی المپیک است، روی تشک برود.

مامیاشویلی: تصمیم IOC شرم‌آور است

مامیاشویلی رئیس فدراسیون کشتی در پی ممانعت کمیته بین‌المللی المپیک از حضور عبدالرشید سعدالله‌یف و تعداد دیگری از قهرمانان روسی در مسابقات مقدماتی المپیک، در مصاحبه‌ای عنوان کرد: یک بار دیگر شاهد تصمیم شرم‌آور از طرف IOC هستیم. این کمیته لیست جدیدی از نفراتی که اجازه شرکت در مسابقات بین‌المللی را ندارند، منتشر کرده است که براساس این لیست متاسفانه یکی از قهرمانان بازی‌های المپیک که عبدالرشید سعدالله‌یف کاپیتان تیم کشتی ما در این لیست قرار داده شده و حتی اگر به باکو هم برود، اجازه شرکت در مسابقات را نخواهد داشت.

وی ادامه داد: اتحادیه جهانی با ما تماس گرفته و این فرصت را داده که در اسرع وقت یک نفر را جایگزین سعدالله‌یف کنیم که به نظر می‌آید علیخان جبرئیل‌اف بتواند جایگزین مناسبی برای او باشد و در مسابقات باکو شرکت کند. مامیاشویلی در پایان گفت: تاکید می‌کنم تصمیمی که برای رد صلاحیت سعدالله‌یف از طرف کمیته بین‌المللی المپیک گرفته شده است، تصمیم تاسف‌برانگیزی است، در حالی که آنها این کار را انجام می‌دهند، اتحادیه جهانی کشتی تمام تلاش خودش را انجام می‌دهد که بتواند یک تصمیم بهتری گرفته شده و به سعدالله‌یف کمک کند.

فریب سیاسی «ورزش از سیاست جداست»

کمیته المپیک اکتبر سال گذشته، شرکت روسیه در بازی‌های المپیک را مورد تعلیق قرار داد. شکایت و درخواست تجدید نظر روسیه در پایان ماه فوریه سال جاری نیز توسط دادگاه بین‌المللی حکمیت ورزش رد شد. بر اساس این شرایط، ورزشکاران روسیه و بلاروس فقط تحت شرایط خاصی و به عنوان ورزشکاران بیطرف امکان حضور در بازی‌های المپیک پاریس را دارند.

انتشار خبر محرومیت عبدالرشید سعدالله‌یف بار دیگر سیاست‌های دوگانه کمیته بین‌المللی المپیک را یادآور شد. آنها درباره جنگ روسیه و اوکراین این‌گونه واکنش نشان می‌دهند اما درباره رژیم غاصب صهیونیستی که در چندماه گذشته هزاران شهروند فلسطینی را قتل عام کرده نه تنها این رژیم اشغالگر را محکوم نمی‌کنند و برایش مجازات و کوچک‌ترین تحریمی در نظر نمی‌گیرند و درهای المپیک را به رویش باز می‌کنند، بلکه برعکس! اگر کشوری یا ورزشکاری خواست در دفاع ازمردم مظلوم فلسطین و محکومیت تجاوز و خشونت و وحشیگری مقابل ورزشکاران رژیم اشغالگر حاضر نشود، اوست که از طرف تشکیلات بین‌المللی ورزش محکوم و مجازات می‌شود. تحریم و تعلیق می‌شود!!

وقتی این اتفاقات غیرقابل انکار و تبعیض‌های عیان و آشکار و بی‌عدالتی‌های مشهود و... رخ می‌دهد خیلی ساده‌اندیشی و بلکه حماقت است که کسی شعار سیاسی و استعماری «ورزش از سیاست جداست» را باور کند. چرا که اگر ما هم بخواهیم اساسا سیاست‌ورزان و سلطه‌جویان اجازه نمی‌دهند ورزش از سیاست جدا باشد. آنها همه چیز را در خدمت منافع و تمنیات و زیاده‌خواهی‌های خود می‌خواهند. از نظر آنان ورزش هم ابزاری است که باید در خدمت سیاست‌های پلید و سلطه‌طلبی آنها قرار بگیرد.

جلسه مهم میراسماعیلی با رئیس فدراسیون جهانی جودو

رئیس فدراسیون جودو گفت: در جلسه‌ای مهم با رئیس فدراسیون جهانی و اتحادیه آسیا در حاشیه مسابقات قهرمانی آسیا شرایط کسب سهمیه المپیک را بررسی خواهیم کرد.

رقابت‌های جودو قهرمانی آسیا طی روزهای اول تا چهارم اردیبهشت ماه به میزبانی هنگ‌کنگ و در مرکز نمایشگاهی «کیتس» برگزار خواهد شد. برای حضور در این مسابقات ۲۷۵ جودوکار از ۳۶ کشور ثبت‌نام کرده‌اند. تیم ملی جودو ایران بعد از چهار سال تعلیق، با ترکیب کامل در این مسابقات به مصاف حریفان آسیایی خود می‌رود.کمتر از یک ماه بعد از این مسابقات، ابوظبی میزبان مسابقات قهرمانی جهان است که بعد از پایان این رقابت‌ها رنکینگ فدراسیون جهانی برای اعلام سهمیه‌های بازی‌های المپیک ۲۰۲۴ پاریس بسته خواهد شد. بر همین اساس حضور در این دو رویداد برای تیم ملی کشورمان در راه کسب سهمیه المپیک اهمیت فوق‌العاده‌ای دارد.

آرش میراسماعیلی رئیس فدراسیون جودو در این مورد گفت: بر اساس قولی که رئیس فدراسیون جهانی داده از طریق «وایلدکارت» یک سهمیه به جودو ایران اختصاص داده خواهد شد. شرایط اخذ سهمیه از این طریق هم قوانین خاص خود را دارد، در واقع به کشورهایی این سهمیه تعلق می‌گیرد که کمتر از شش سهمیه در رشته‌های مختلف کسب کرده باشند. اما شرایط جودو ایران متفاوت است و ما پیگیر موضوع هستیم که این مهم محقق شود.

وی افزود: «ماریوس ویزر» رئیس فدراسیون جهانی برای حضور در مسابقات قهرمانی آسیا به هنگ‌کنگ سفر می‌کند. قرار است در حاشیه این مسابقات در جلسه‌ای با ایشان و رئیس اتحادیه جودو آسیا موضوع را بررسی کنیم. البته فدراسیون جهانی طبق گفته «ویزر» با IOC مکاتبه کرده و شرایط جودو ایران را تشریح خواهد کرد تا این سهمیه به ایران تعلق بگیرد. در مجموع باید تا پایان مسابقات جهانی که سهمیه‌ها بسته می‌شود، صبر کنیم و پس از آن این موضوع پیگیری و به امید خدا به سرانجام برسد.

تاج: استقلال و پرسپولیس مشکل جدی برای اخذ مجوز حرفه‌ای ندارند

رئیس فدراسیون فوتبال درباره آخرین شرایط صدور مجوز حرفه‌ای دو باشگاه استقلال و پرسپولیس توضیحاتی را ارائه کرد.

مهدی تاج رئیس فدراسیون فوتبال در حاشیه راهپیمایی روز قدس اظهار کرد: خوشبختانه جامعه ورزش همپای سایر اقشار مردم در راهپیمایی بزرگ روز قدس شرکت کردند. امسال یک سال ویژه است. همه مردم از همه اقشار آمده‌اند و ورزش هم به نوبه خود در این مراسم شرکت کرده است. باید از آن‌هایی که نیامده‌اند پرسید که چرا نیامده‌اند، زیرا با توجه به جنایات اخیر که توسط اسرائیل انجام شد و اصول بین‌المللی را رعایت نکردند و کنسولگری ما را زدند و شهدای بزرگواری را کشتند. همه این رویدادها دست به دست هم داده است که ما امروز در راهپیمایی روز جهانی قدس یک روز ویژه را رقم بزنیم. او درباره آخرین روند مجوز حرفه‌ای ادامه داد: هر دو باشگاه مشکل جدی ندارند اما بارگذاری مدارک در اختیار خودشان است. آخرین تحولات را فقط خودشان می‌دانند. البته ما هم آنلاین روی سیستم می‌توانیم ببینیم. وزیر محترم ورزش از این موضوع اطلاعات دقیقی دارند و بعد از عید ایشان چهار جلسه راجع به مجوز حرفه‌ای برگزار کرد تا مشکلات این دو باشگاه را حل کند. من حس می‌کنم مشکل جدی‌ای وجود ندارد.

حدیث دشت عشق

یادی از شهید مدافع حرم محمد جنتی
حاج حیدر

شهید محمد جنتی با نام جهادی حاج حیدر و معروف به «فرمانده حیدر» فرمانده رزمندگان مدافع حرم پاکستانی (تیپ زینبیون) بود. او نوزدهمین شهید مدافع حرم استان آذربایجان شرقی است. وی سال ۹۲ راهی سوریه شد و حدود چهارسال در جبهه مقاومت سوریه و عراق حضور فعال داشت. شهید جنتی جزو اولین مستشارانی بود که برای مقابله با تروریست‌های تکفیری وارد جبهه مقاومت شد و در مناطق مختلفی از جمله دمشق، حلب، حما و... حضور داشت و چندین بار در درگیری با تروریست‌ها مجروح شده بود. استعداد بالایی در فرماندهی نیروها داشت و به خاطر اخلاق حسنه‌اش، افراد زیادی را جذب خود کرده بود و از محبوبیت بالایی میان نیروهایش برخوردار بود. بسیار متواضع بود و تا زمان شهادت نزدیکانش هم نمی‌دانستند که فرمانده گروه‌های مقاومت را برعهده داشته است. محمد جنتی نهایتا در ۱۶ فروردین ۹۶ در حماه سوریه منطقه تل ترابی به شهادت رسید و همچون حضرت عباس(ع) سر و دستش را فدا کرد. سردار سلیمانی درباره این فرمانده شهید گفته بود: «حیدر یکی از بهترین‌هایم بود.»

شهید محمد جنتی در وصیتنامه‌اش نوشته بود: «از خداوند و امام می‌خواهم که مرا ببخشند چون نتوانستم آن طور که وظیفه‌ام بود ادا کنم و از امام می‌خواهم که از خداوند بخواهد که مرا ببخشد چون جوانم و نادان. همین‌قدر می‌دانم ما از خداییم و به سوی او باز می‌گردیم اما چه خوش است جان دادن در راه دوست.»

پیروزی سخت فولاد سیرجان در فینال اول لیگ والیبال

تیم والیبال فولاد سیرجان در اولین دیدار فینال لیگ برتر در یک ماراتن ۵ سته به پیروزی رسید.

تیم‌های فولاد سیرجان ایرانیان و شهداب یزد در اولین فینال لیگ برتر والیبال پنج‌شنبه شب به مصاف هم رفتند که این دیدار در نهایت با برتری ۳ بر ۲ فولاد به پایان رسید. در این دیدار پوریا حسین خانزاده از فولاد سیرجان و سعید جواهری توانا از شهداب یزد با ۲۲ امتیاز به صورت مشترک عنوان امتیازآورترین بازیکن دیدار رفت فینال لیگ برتر را به دست آوردند.

فولاد سیرجان در مجموع ست‌های این مسابقه ۱۰۷ امتیاز کسب کرد که به ترتیب ۶۶ پوئن در حمله، ۱۳ امتیاز در دفاع، دو پوئن سرویس و ۲۶ امتیاز از اشتباهات بازیکنان حریف بود.تیم شهداب یزد نیز در مجموع ست‌های این مسابقه ۱۰۸ امتیاز کسب کرد که شامل ۶۵ امتیاز حمله، ۱۰ دفاع، چهار پوئن سرویس و ۲۹ امتیاز از اشتباهات بازیکنان تیم فولاد بود. فینال این مسابقات به صورت دو برد از سه بازی برگزار می‌شود و دومین مسابقه شنبه، ۱۸ فروردین برگزار خواهد شد.

حمایت بارسلونا از فلسطین

هواداران بارسلونا شامگاه پنج‌شنبه در یک مسابقه بسکتبال با حمایت از کشور فلسطین همه را شگفت‌زده کردند.

تیم کاتالان عصر پنج‌شنبه در چارچوب لیگ بسکتبال اروپا به مصاف همتای خود مکابی رژیم اشغالگر قدس رفت. هواداران بارسا با برگزاری یک دقیقه سکوت قبل از شروع مسابقه برای روح شهدای فلسطینی در جنگ جاری در غزه توجهات را به خود جلب کردند. هواداران کاتالونیایی همچنین تی‌شرت‌های مشکی با عبارت Forza Palestine به تن داشتند و مدام نام فلسطین را سر می‌دادند. علاوه بر این، هواداران کاتالونیا شعارهای مستمری سر می‌دادند و می‌گفتند «نه به نسل‌کشی، نه به نسل‌کشی».

ویدئوی حمایت آنها از فلسطین در شبکه‌های اجتماعی وایرال شده و فعالان فضای مجازی به آن واکنش‌های مثبتی نشان داده‌اند. حمایت اعضای بارسلونا از فلسطین اتفاق عجیبی نیست. ژول کنده فرانسوی، ستاره آبی‌اناری‌ها، در اتفاقات اخیر بیشترین حمایت را از کشور فلسطین داشته است.

هادی رضایی کاندیدای ورود به تالار مشاهیر بین‌المللی والیبال شد

سرمربی تیم ملی والیبال نشسته ایران برای دومین سال پیاپی نامزد ورود به تالار مشاهیر بین‌المللی والیبال شد.

تالار مشاهیر بین‌المللی والیبال (IVHF) نامزدهای ورود به تالار افتخارات را معرفی کرد که در بین آنها نام هادی رضایی سرمربی تیم ملی والیبال نشسته ایران به عنوان یکی از دو شخصیت برجسته در بخش «پارا والی» دیده می‌شود. در بین نامزدها، بازیکنان زن و مرد والیبال داخل سالن، بازیکنان والیبال ساحلی، مربیان، مدیران مؤثر و بخش پاراوالیبال انتخاب شده‌اند و اسامی آنها برای رأی‌گیری اعلام شده است.

بر همین اساس در بخش پاراوالیبال، هادی رضایی از ایران و «بری کوزنر» رئیس سابق فدراسیون جهانی والیبال نشسته، به عنوان ستون‌های رهبری و برتری در این ورزش حضور دارند و به عنوان نامزدهای ورود به تالار مشاهیر بین‌المللی معرفی شده‌اند که در این رأی‌گیری شرکت دارند. پس از پایان رأی‌گیری، ۶ نامزد برتر برای انتخاب نهائی در فهرست رسمی کمیته انتخاب ورود به تالار بین‌المللی مشاهیر والیبال قرار خواهند گرفت.

تاکنون در موزه تالار مشاهیر ۱۵۰ چهره شاخص از ۲۵ کشور معرفی شده‌اند و هر ساله هزاران نفر از این موزه دیدن می‌کنند و شهرت آن به دلیل برگزاری مراسم گرامیداشت سالانه برای افراد خاص و تأثیرگذار در این رشته است. البته هیچ شخصی از ایران تاکنون نتوانسته به این تالار ورود پیدا کند. مقر این موزه در ایالت ماساچوست آمریکا، زادگاه رشته والیبال قرار دارد.

خواندنی از ورزش

* یک نوجوان ۱۶ ساله جامائیکایی رکورد یوسین بولت را در رده زیر ۱۷ سال دوی سرعت ۴۰۰ متر، شکست. این رکورد در بازی‌های کاریفتا شکسته شد. نیک کِکوی برامول، نام خود را با عملکردی درخشان ماندگار کرد تا رکوردی ۲۲ ساله را که در اختیار قهرمان ۸ دوره المپیک بود، بشکند. بولت که سه رکورد جهانی دارد در سال ۲۰۰۲ در سی و یکمین دوره رقابت‌های کاریفتا رکورد ۴۷,۳۳ ثانیه را به نام خود ثبت کرد. برامول در ورزشگاه کِیرانی جیمز با ثبت زمان ۴۷,۲۶ ثانیه این رکورد را به نام خود کرد و بولت را پشت سر گذاشت. برامول پس از این مسابقه گفت: شکستن رکورد احساس فوق‌العاده‌ای دارد. از تابستان گذشته، من به این رکورد چشم دوخته بودم، بنابراین احساس خوبی است که می‌توانم به این‌جا بیایم و آن را به دست بیاورم. فقط و فقط روی رکورد تمرکز کرده بودم.
* دو بازیکن تنیس روی میز ایران از مسابقات کرواسی کنار رفتند. مرحله یک شانزدهم نهائی جدول انفرادی اصلی مسابقات تنیس روی میز کرواسی برگزار شد و امیرحسین هدایی و نیما عالمیان دو نماینده ایران با شکست مقابل حریفان خود از دور رقابت‌ها کنار رفتند.
* در دومین روز از رقابت‌های والیبال نشسته انتخابی پارالمپیک پاریس که در چین در حال برگزاری است، بانوان ایران در دومین دیدار خود به مصاف تیم تایلند رفتند و ۳ بر صفر این تیم را شکست دادند. تیم ملی والیبال نشسته بانوان کشورمان در اولین بازی خود نیز تیم ژاپن را مغلوب خود کرده بود. رقابت‌های والیبال نشسته بانوان انتخابی پارالمپیک پاریس در چین آخرین فرصت برای کسب سهمیه پارالمپیک در بخش بانوان است.
* رافائل نادال اسطوره ۳۷ ساله تنیس جهان اعلام کرد در رقابت‌های تنیس مونته کارلو به دلیل دور بودن از شرایط مطلوب بدنی حاضر نمی‌شود و غایب بزرگ نخستین مسترز خاک در فصل جدید خواهد بود. به این ترتیب نادال برای سومین سال پیاپی حضور در مسابقات مسترز مونته کارلو را از دست می‌دهد. نادال پس از مدتی دوری از میادین به دلیل آسیب‌دیدگی، در ابتدای فصل به میادین بازگشت اما بار دیگر دچار آسیب‌دیدگی شد و از ناحیه کمر نیز آسیب دید تا بازگشت او به میادین بیش از پیش سخت شود تا جاییکه احتمال دارد برای همیشه مجبور به خداحافظی از دنیای قهرمانی تنیس شود.

آگهی دعوت تشکیل مجمع عمومی فوق‌العاده

بدینوسیله از کلیه سهامداران **شرکت لابراتوار داروسازی ارس بازار (سهامی خاص)** به شماره ثبت ۸۹۷ به شناسه ملی ۱۰۷۶۰۱۳۸۵۵۱ دعوت به عمل می‌آید تا در جلسه مجمع عمومی فوق‌العاده که در ساعت ۱۳ روز ۱۴۰۳/۲/۱ در محل قانونی شرکت واقع در استان مازندران، شهرستان آمل، بخش امامزاده عبدالله، دهستان بالا خیابان لیتکوه، آبادی شهرک صنعتی فاز ۱ و ۲، خیابان بنفشه، خیابان یاس، پلاک ۰، طبقه همکف به کدپستی ۴۶۱۶۱۵۹۴۵۳ برگزار می‌گردد حضور بهم رسانند. **دستور جلسه: ۱**- تغییر اساسنامه و افزایش اعضای هیئت مدیره از ۳ نفر به ۵ نفر

هیئت مدیره

آگهی مناقصه عمومی دومرحله‌ای
نوبت اول

مرکز بهینه‌سازی، نوسازی و ساخت قطعات نزاجا در نظر دارد در خصوص خرید سامانه پویشگر رباتیک بورسکوپی و کالیبرسنجی لوله‌های با قطر ۱۰۵مم به بالا (برابر پیوست فنی)، از توانمندی شرکت‌ها و پیمانکاران در زمینه ساخت و فروش استفاده نماید. به همین منظور از متقاضیان دعوت به عمل می‌اید از تاریخ ۱۴۰۳/۱/۱۸ لغایت مورخه ۱۴۰۳/۱/۳۰ با در دست داشتن مدارک مشروحه ذیل به آدرس زیر مراجعه و برگ شرایط و پیوست فنی مربوطه را اخذ نمایند.

۱- فیش واریزی به مبلغ ۱/۰۰۰/۰۰۰ ریال به حساب شماره ۶۱۵۸۸۰۰۱۹۸۸۰۵ به نام عواید غیرقابل برداشت نزد بانک سپه (بابت هزینه اسناد مناقصه)

۲- ارائه معرفی‌نامه کتبی با مهر و امضاء شرکت

آدرس: تهران- اتوبان فتح- سه راه شهریار- مرکز بهینه‌سازی، نوسازی و ساخت قطعات نزاجا

شماره تلفن: **۰۹۹۱۱۱۰۵۲۳۹- ۰۹۱۲۰۲۶۳۹۲۱ و ۶۶۲۸۲۷۶۷ (۴۵۳۳۴ داخلی)**

آگهی فراخوان مناقصه عمومی یک مرحله‌ای- نوبت اول

دهیاری قمصر در نظر دارد پروژه مشروحه ذیل را از طریق فراخوان مناقصه عمومی به پیمانکار واجد شرایط واگذار نماید.

کارفرما: دهیاری قمصر به آدرس شهرری- بخش کهریزک- روستای قمصر - خیابان امام خمینی(ره) - خیابان شهید عباسی - پلاک ۱۰- ساختمان شورای اسلامی و دهیاری قمصر- کدپستی: **۱۸۱۹۱۴۵۵۱۹**- به شناسه ملی **۱۴۰۰۴۸۰۸۵۳۳**

شماره و موضوع فراخوان مناقصه	محل اجرا	مدت زمان اجرا	مبلغ برآورد اولیه کارفرما (ریال)	مبلغ تضمین شرکت در فرآیند ارجاع کار (ریال)
۲۰۰۳۰۹۲۲۳۸۰۰۰۰۰۱				
جمع آوری و حمل مکانیزه پسماند سطح روستا، تجهیز و نگهداری ماشین آلات و سطلهای زباله ، امحاء و رفت و روب معابر	روستای قمصر	۱۲ ماه	۵۷/۸۴۳/۹۰۴/۱۶۹	۲/۸۹۲/۱۹۵/۲۰۹

*مهلت دریافت اسناد: از ساعت ۰۸:۰۰ تاریخ ۱۴۰۳/۰۱/۱۸ تا ساعت ۱۷:۰۰ تاریخ ۱۴۰۳/۰۱/۲۵ (خرید اسناد تنها از طریق سامانه ستاد انجام می‌پذیرد)
*آخرین مهلت تحویل پاکت: تا ساعت ۱