کیهان

دوشنبه ۱۷ مهر ۱۴۰۲ □ ۲۳ ربیع‌الاول ۱۴۴۵ □ ۹ اکتبر ۲۰۲۳

۱۲ صفحه (نیازمندی‌ها در صفحه۶)

سال هشتادو دوم □ شماره ۲۳۴۱۳ □ تکشماره ۱۰۰۰۰ تومان

وزیر نیرو در دیدار با دبیرکل D8 اعلام کرد

بهره‌مندی ۱۰۰ درصدی شهرها و روستاهای ایران از برق

- توزیع ۴۰۰۰ پزشک متخصص و فوق تخصص در کشور تا پایان مهرماه.
- معاون وزارت آموزش و پرورش: کلاس بدون معلم نداریم.
- تخصیص ۴/۵ هزار میلیارد تومان تسهیلات برای تامین کمبودهای دارویی.
- رئیس سازمان بورس: خروج سیمان و فولاد از بورس فقط با مجوز شورای عالی بورس امکانپذیر است.
- سرمایه‌گذاری غیرمداخله‌ای؛ راهکار صندوق توسعه ملی برای دریافت مطالبات از دولت.

[صفحات ۴ و ۱۰]

کیهان بررسی می‌کند

گزارش واشنگتن‌پست از فشارها به رسانه‌ها در آمریکا برای روایت معکوس از جنگ اوکراین

- آیا حزب‌الله لبنان وارد جنگ با اسرائیل شده است؟
- فرانسه به ارمنستان سلاح می‌فروشد؛ باکو: مقصر جنگ بعدی ماکرون است.
- آمریکا بحران اعتیاد خود را هم به گردن چین انداخت!
- ترامپ: من و بایدن اگر دعوا کنیم می‌توانم او را حسابی کتک بزنم!

[صفحه آخر]

پیشروی طوفان‌الاقصی به روایت صهیونیست‌ها

۱۰۰۰ کشته و ۲۰۰۰ زخمی ۱۰ کیلومتر تا کرانه باختری

- عملیات طوفان الاقصی در روز دوم با قدرت ادامه یافت و نیروهای مقاومت توانستند به راحتی آب خوردن تا ۱۰ کیلومتری کرانه باختری نفوذ کنند.
- روزنامه معاریو تعداد کشته‌شدگان اسرائیلی را تا یک هزار نفر اعلام کرده و سایر رسانه‌ای این رژیم هم نوشته‌اند؛ «اسرائیل تحقیر شد.»
- هلاکت ۶ گردشگر صهیونیست در مصر و حمله هکری یک گروه روسی به صهیونیست‌ها نیز به صهیونیست‌ها فهماند، چالش «مرگ و زندگی» این رژیم، محدود به داخل سرزمین‌های اشغالی نیست از همین رو، به تمام صهیونیست‌ها و سفارت‌خانه‌هایش، آماده‌باش داد.
- نیروی امداد و نجات صهیونیستی: «از صبح جسد اسرائیلی را در خیابان‌های جمع‌آوری می‌کنیم، یک کامیون می‌رود و یکی دیگر برمی‌گردد، این وحشتناک است.»
- واکنش‌های کشورهای عربی از جمله قطر، امارات و اتحادیه عرب و عربستان نشان داد که کشورهای منطقه بدون تردید از فلسطین حمایت می‌کنند. در این بین، واکنش عربستانی که تا همین دو روز پیش خبر از عادی شدن روابطش با صهیونیست‌ها می‌داد، از همه قابل تامل‌تر است.
- در بیانیه رسمی آل‌سعود صهیونیست‌ها اشغالگر خوانده شده‌اند!

[صفحه آخر]

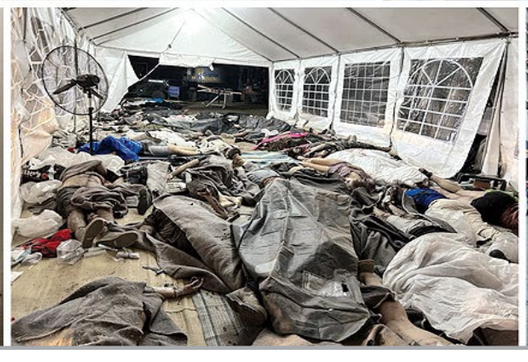

اعزام تیم‌های امدادی و ارسال کمک‌های ایران به برادران و خواهران افغان

آمار جانباختگان زلزله در هرات افغانستان از ۲ هزار نفر فراتر رفت

- شمار جانباختگان زمین‌لرزه ۶/۳ ریشتری روز شنبه در ولایت هرات افغانستان از دو هزار نفر فراتر رفت و به دو هزار و ۵۳ تن رسید. بیش از ۹ هزار نفر دیگر زخمی شده‌اند.
- رئیس سازمان امداد و نجات جمعیت هلال احمر ایران: ۵۰ نفر از نیروهای عملیاتی سازمان امداد و نجات در پوشش ۱۰ تیم به افغانستان اعزام شدند. ۵۰۰ چادر، هزار تخته موکت، چهار هزار پتو، ۵۰۰ ست ظروف و ۵۰۰ بسته غذایی ده روزه همراه با امدادگران به هرات اعزام شد.

[صفحه ۱۰]

موج سواری دلالان روی هیجانات موقتی بازار ارز

- دلالان ارزی این بار به بهانه تحولات فلسطین اشغالی در فضای مجازی قیمت‌ها را داغ می‌کنند و تلاش می‌کنند با قیمت‌سازی به کف بازار سیگنال بدهند.
- دلایل بنیادی مانند جهش صادرات نفتی، تراز تجاری مثبت و آزادسازی پی‌درپی منابع ارزی نشان می‌دهد وضعیت ذخایر ارزی کشور و چشم‌انداز آن مطلوب است و قیمت‌سازی دلار در فضای مجازی را باید تنفس مصنوعی دلالانی دانست که طی ماه‌های گذشته از ثبات نرخ ارز نفسشان بند آمده و حالا بهانه جدیدی برای جهش ارزی دست و پا کرده‌اند.
- یحیی لطفی‌نیا، استاد اقتصاد دانشگاه: « از روز شنبه تاکنون نه منابع ارزی ما محدود شده و نه سطح تقاضا افزایش پیدا کرده و مطمئناً تاکنون هر اتفاقی در بازار رخ داده به دلیل هیجانات و موج روانی بوده است.»
- طبیعتاً این روزها نیز می‌گذرد و التهابات در فضای روانی جامعه فروکش خواهد کرد ولی افرادی که این روزها تحت تأثیر اظهارات و فضاسازی‌های سوداگران اقدام به خرید می‌کنند ممکن است خاطرات تلخی را در کارنامه مالی خود ثبت کنند.

[صفحه ۴]

خبر ویژه

عبدالحمید چقدر با صهیونیست‌ها هماهنگ است؟!

[صفحه۲]

یادداشت روز

نتانیاهو نفوذی بود؟! اسرائیل در وضعیت سنکوپ

[صفحه۲]

در پیامی به مناسبت پیروزی‌های مقاومت فلسطین تأکید شد

رئیسی: ایران از دفاعِ مشروع ملت فلسطین حمایت می‌کند

◆ صفحه ۳

ایران در رسانه‌های جهان

ژنرال صهیونیست: ایران این توانایی را دارد که اسرائیل را با خاک یکسان کند

◆ صفحه ۱۱

سردار رادان:

«کولبر» باید در مسیر قانون باشد و کالای قاچاق حمل نکند

◆ صفحه ۱۰

پرونده بازی‌های آسیایی هانگژو بسته شد

پایان کار کاروان ایران با کسب ۵۴ مدال

◆ صفحه ۹

نگاهی به دیروزنامه‌های زنجیره‌ای

عملیات طوفان‌الاقصی «سرمایه‌های اسرائیل در ایران» را عزادار کرد

◆ صفحه ۱۱

آگهی تغییرات شرکت سهامی خاص سیاحتی و مراکز تفریحی پارسیان به شناسه ملی ۱۰۱۰۴۰۳۴۵۲۰ و به شماره ثبت ۳۵۸۲۱۴

به استناد صورتجلسه مجمع عمومی عادی به‌طور فوق‌العاده مورخ ۱۴۰۱/۰۵/۱۹ و به استناد مجوز شماره ۱۴۰۱۱/۱۲۶/۱۷۴۸۸ مورخ ۱۴۰۱/۱۲/۲ وزارت میراث فرهنگی،گردشگری و صنایع دستی تصمیمات ذیل اتخاذ شد: موسسه حسابرسی مفید راهبر به شناسه ملی ۱۰۸۶۱۸۳۶۵۳۱ به سمت بازرس قانونی تا پایان سال مالی انتخاب گردیدند روزنامه کثیرالانتشار کیهان جهت نشر آگهی‌های شرکت تعیین گردید. ترازنامه و صورت‌های مالی و صورت‌های سود وزیان شرکت برای سال مالی منتهی به ۲۹ اسفندماه ۱۴۰۰ تأیید و مورد تصویب مجمع قرارگرفت.

سازمان ثبت اسناد و املاک کشور
اداره ثبت شرکت‌ها و موسسات غیرتجاری تهران

نوبت اول

شرکت ملی گاز ایران
شرکت گاز استان کرمان
(سهامی خاص)

(تجدید آگهی ارزیابی کیفی۴۶-۰۲)
(تهیه مصالح و اجرای کامل کارهای ابنیه،تاسیسات مکانیکی و برقی پروژه احداث ساختمان و عملیات گاز ناحیه انار)

شرکت گاز استان کرمان در نظر دارد فراخوان ارزیابی کیفی جهت برگزاری مناقصه (تهیه مصالح و اجرای کامل کارهای ابنیه،تاسیسات مکانیکی و برقی پروژه احداث ساختمان و عملیات گاز ناحیه انار) به شماره ۲۰۰۲۰۹۳۱۶۴۰۰۰۰۸۴ را از طریق سامانه تدارکات الکترونیکی دولت برگزار نماید. کلیه مراحل برگزاری فراخوان ارزیابی کیفی از دریافت و تحویل اسناد استعلام ارزیابی کیفی تا ارسال دعوتنامه جهت سایر مراحل مناقصه، از طریق درگاه سامانه تدارکات الکترونیکی دولت (ستاد) به آدرس www.setadiran.ir انجام خواهد شد لازم است مناقصه‌گران درصورت عدم عضویت قبلی، مراحل ثبت‌نام در سایت مذکور و دریافت گواهی امضای الکترونیکی را جهت شرکت در مناقصه محقق سازند.
تاریخ انتشار فراخوان در سامانه تاریخ می‌باشد.
اطلاعات و اسناد مناقصه عمومی پس از برگزاری فرآیند ارزیابی کیفی و ارسال دعوتنامه از طریق سامانه ستاد به مناقصه‌گران ارسال خواهد شد.
مهلت دریافت اسناد استعلام ارزیابی کیفی: ۱۴۰۲/۰۷/۲۵
مهلت ارسال پاسخ استعلام ارزیابی کیفی: ۱۴۰۲/۰۸/۰۹
شرکت گاز استان کرمان واقع در بلوار ۲۲ بهمن- حد فاصل سه راه ادیب با چهار راه شعبانیه شماره تماس: ۳۱۳۲۶۰۰۰-۰۳۴ شماره فکس:۳۲۲۳۹۶۶۱-۰۳۴
اطلاعات تماس سامانه ستاد جهت انجام مراحل عضویت در سامانه:
مرکز تماس: ۴۱۹۳۴-۰۲۱
دفتر ثبت‌نام: ۸۸۹۶۹۷۳۷ و ۸۵۱۹۳۷۶۸

مدت زمان اجرا (روز)	۳۶۵	تاریخ چاپ نوبت اول	۱۴۰۲/۰۷/۱۷	کد فراخوان	۲۰۰۲۰۹۳۱۶۴۰۰۰۰۸۴
تعداد مرحله	یک	تاریخ چاپ نوبت دوم	۱۴۰۲/۰۷/۱۸	مبلغ تضمین(ریال)	۶/۸۱۱/۰۰۰/۰۰۰

شناسه آگهی: ۱۵۷۸۷۵۴ شناسه نوبت چاپ: ۱۸۲۵۲۴۳
روابط عمومی شرکت گاز استان کرمان

آگهی تغییرات شرکت با مسئولیت محدود توزیع مجتمع پیام‌آوران نشر روز به شناسه ملی ۱۰۱۰۲۰۸۱۷۷۷ و به شماره ثبت ۱۶۵۶۱۸

به استناد صورتجلسه مجمع عمومی عادی به‌طور فوق‌العاده مورخ ۱۴۰۱/۱۱/۲۵ تصمیمات ذیل اتخاذ شد: حسابرسی و خدمات مالی کوشامنش به شناسه ملی ۱۰۱۰۰۴۳۴۱۱۰ به سمت بازرس اصلی و موسی مجیدی به شماره ملی ۲۱۶۲۴۷۳۹۷۶ به سمت بازرس علی‌البدل برای مدت یک‌سال مالی انتخاب گردیدند. روزنامه کثیرالانتشار کیهان جهت نشر آگهی‌های شرکت تعیین گردید. ترازنامه و حساب سود و زیان سال مالی ۱۴۰۰ به تصویب رسید.

سازمان ثبت اسناد و املاک کشور
اداره ثبت شرکت‌ها و موسسات غیرتجاری تهران

آگهی تغییرات شرکت سهامی خاص آسان الکترونیک غدیر به شناسه ملی ۱۰۱۰۳۶۹۵۵۵۵ و به شماره ثبت ۳۲۹۹۸۲

به استناد صورتجلسه مجمع عمومی فوق‌العاده مورخ ۱۴۰۲/۰۳/۱۸ تصمیمات ذیل اتخاذ شد محل شرکت به آدرس استان تهران، شهرستان تهران، بخش مرکزی، شهر تهران، بیمه، کوچه نوروزی، خیابان شهید تورج فلسفی [بیمه ۴]، پلاک ۶.۱، طبقه ۴، واحد جنوبی به کد پستی: ۱۳۹۳۷۴۴۵۲۱ تغییر یافت و ماده مربوطه دراساسنامه اصلاح گردید.

سازمان ثبت اسناد و املاک کشور
اداره ثبت شرکت‌ها و موسسات غیرتجاری تهران

فراخوان مناقصه عمومی همزمان با ارزیابی (یکپارچه) یک مرحله ای
نشت یابی کل تاسیسات و تجهیزات موجود و خطوط لوله اصلی.
فرعی و نقاط پرتراکم در حوزه استحفاظی منطقه دو شماره آگهی: ۸۷۳۲۰۰۵۱

شرکت انتقال گاز ایران
منطقه دو عملیات انتقال گاز

(نوبت دوم)

شرکت انتقال گاز ایران/ منطقه دو عملیات انتقال گاز در نظر دارد مناقصه عمومی همزمان با ارزیابی کیفی (یکپارچه) موضوع فوق به شماره ۲۰۰۲۰۹۲۶۷۸۰۰۰۰۴۸ را از طریق سامانه تدارکات الکترونیکی دولت برگزار نماید.
کلیه مراحل برگزاری فراخوان از دریافت و تحویل اسناد فراخوان تا بازگشایی پاکتها از طریق درگاه سامانه تدارکات الکترونیکی دولت (ستاد) به آدرس www.setadiran.ir انجام خواهد شد.
متقاضیان شرکت در فراخوان در صورت عدم عضویت در سامانه، نسبت به ثبت‌نام و دریافت گواهی امضای الکترونیکی (به صورت برخط) برای کلیه صاحبان امضای مجاز و مهر سازمانی اقدام لازم را به عمل آورند.
مواعد زمانی:
تاریخ انتشار فراخوان: روز یکشنبه مورخ ۱۴۰۲/۰۷/۱۶
مهلت دریافت اسناد فراخوان تا: ساعت ۱۶:۰۰ روز شنبه مورخ ۱۴۰۲/۰۷/۲۲
مهلت ارسال پیشنهادات تا: ساعت ۱۲:۰۰ روز یکشنبه مورخ ۱۴۰۲/۰۸/۰۷
زمان بازگشایی پاکت‌ها: ساعت ۱۴:۳۰ روز سه شنبه مورخ ۱۴۰۲/۰۸/۲۳
نوع و مبلغ تضمین شرکت در فرآیند ارجاع کار:
نوع: به صورت یک یا ترکیبی از تضامین مورد اشاره در ماده ۶ آیین‌نامه تضمین در معاملات دولتی مورخ ۱۳۹۴/۰۹/۲۲
مبلغ: ۵،۵۵۰،۰۰۰،۰۰۰ ریال
اطلاعات تماس و آدرس دستگاه:
آدرس: اصفهان/ کیلومتر ۱۷ جاده اصفهان-نجف آباد/ منطقه دو عملیات انتقال گاز / کدپستی: ۸۴۳۴۱۱۴۹۶۲
شماره تماس: ۳۴۰۴۲۴۹۶ - ۰۳۱ و ۳۴۰۴۲۴۱۹- ۰۳۱
ضمنا آگهی فوق در سایت‌های زیر قابل مشاهده می‌باشد:
WWW.SHANA.IR
nigtc.ir.http://district2
http://iets.mporg.ir
تاریخ انتشار نوبت اول: ۱۴۰۲/۰۷/۱۶تاریخ انتشار نوبت دوم: ۱۴۰۲/۰۷/۱۷
شناسه آگهی: ۱۵۷۸۶۹۶ شناسه نوبت چاپ: ۱۸۲۵۱۴۷
روابط عمومی منطقه دو عملیات انتقال گاز

نوبت دوم

شرکت ملی نفت ایران
شرکت ملی مناطق نفتخیز جنوب
شرکت بهره‌برداری نفت و گاز گچساران (سهامی خاص)

فراخوان ارزیابی کیفی جهت برگزاری مناقصه عمومی شماره ۸۰/ج ن/۱۴۰۲ مربوط به خرید ۲۴ قلم قطعات ابزار دقیق سیستم اطفاء حریق – درخواست شماره ۹۸۰۰۶۴۱

شرکت بهره‌برداری نفت و گاز گچساران در نظر دارد فراخوان ارزیابی کیفی جهت برگزاری مناقصه خرید ۲۴ قلم قطعات ابزار دقیق سیستم اطفاء حریق به شماره (۲۰۰۲۰۹۲۶۶۰۰۰۰۲۵۷) را از طریق سامانه تدارکات الکترونیکی دولت برگزار نماید. کلیه مراحل برگزاری فراخوان ارزیابی از دریافت و تحویل اسناد استعلام ارزیابی کیفی تا ارسال دعوتنامه جهت سایر مراحل مناقصه، از طریق درگاه سامانه تدارکات الکترونیکی دولت (ستاد) به آدرس www.setadiran.ir انجام خواهد شد. لازم است مناقصه گران در صورت عدم عضویت قبلی، مراحل ثبت‌نام در سایت مذکور و دریافت گواهی امضای الکترونیکی را جهت شرکت در مناقصه محقق سازند.
تاریخ انتشار فراخوان در سامانه تاریخ ۱۴۰۲/۰۷/۱۵ الی ۱۴۰۲/۰۷/۱۶ می‌باشد. اطلاعات و اسناد مناقصه عمومی پس از برگزاری فرآیند ارزیابی کیفی و ارسال دعوتنامه از طریق سامانه ستاد به مناقصه‌گران ارسال خواهد شد. حداقل امتیاز ارزیابی کیفی ۵۵ امتیاز می‌باشد.
شرکت‌ها و موسسات دانش بنیان در مناقصات و عرضه کالاهای دانش‌بنیان ساخت داخل دستگاه‌های اجرایی حائز اولویت می‌باشند و همچنین کالای پیشنهادی الزاماً می‌بایست از فهرست بلند منابع واحد دستگاه مرکزی وزارت نفت (AVL)تامین گردد.
مهلت دریافت اسناد استعلام ارزیابی کیفی تاریخ: ۱۴۰۲/۰۷/۲۵
مهلت ارسال پاسخ استعلام ارزیابی کیفی تاریخ: ۱۴۰۲/۰۸/۱۰
اطلاعات تماس دستگاه مناقصه‌گزار: آدرس: گچساران- فلکه الله- شرکت بهره برداری نفت و گاز گچساران-
تلفن: ۳۲۲۲۴۴۱۲ – ۳۱۹۲۱۵۹۳ – ۰۷۴
مرکز تماس سامانه ستاد: ۴۱۹۳۴-۰۲۱
دفتر ثبت‌نام سامانه ستاد: ۸۸۹۶۹۷۳۷ و ۸۵۱۹۳۷۶۸
شناسه آگهی: ۱۵۷۶۷۸۹ شناسه نوبت چاپ: ۱۸۲۲۰۱۴

آگهی تغییرات شرکت سهامی خاص پرورش داده‌ها به شناسه ملی ۱۰۱۰۱۱۴۷۲۹۸ و به شماره ثبت ۶۹۷۹۲

به استناد صورتجلسه مجمع عمومی عادی به‌طور فوق‌العاده مورخ ۱۴۰۲/۰۳/۲۰ تصمیمات ذیل اتخاذ شد آقای محمد بیدآبادی به شماره ملی ۰۰۳۲۲۸۰۶۶۱ به سمت عضو هیئت‌مدیره تا تاریخ ۱۴۰۴/۰۳/۲۰ آقای محمدحسین ذوالفقاری طهرانی به شماره ملی ۰۰۴۳۲۱۶۰۳۱ به سمت عضو هیئت‌مدیره تا تاریخ ۱۴۰۴/۰۳/۲۰ آقای عبدالحسین بیدآبادی به شماره ملی ۰۰۴۳۸۲۱۱۲۱ به سمت عضو هیئت‌مدیره تا تاریخ ۱۴۰۴/۰۳/۲۰ شرکت بازرگانی شایق به شناسه ملی ۱۰۱۰۱۰۴۳۵۷۰ به سمت عضو هیئت‌مدیره تا تاریخ ۱۴۰۴/۰۳/۲۰ انتخاب گردیدند.

سازمان ثبت اسناد و املاک کشور
اداره ثبت شرکت‌ها و موسسات غیرتجاری تهران

آگهی تغییرات شرکت سهامی خاص گروه طلیعه‌سبز جهان به شناسه ملی ۱۰۱۰۲۸۵۳۶۵۰ و به شماره ثبت ۲۴۴۷۰۰

به استناد صورتجلسه هیئت‌مدیره مورخ ۱۴۰۱/۰۵/۲۹ تصمیمات ذیل اتخاذ شد شرکت مهندسی آماد بهینه‌ساز به شناسه ملی ۱۰۱۰۲۲۵۱۷۳۸ و به نمایندگی علی حمیدی به شماره ملی ۰۰۶۸۸۱۴۲۸۳ به سمت نایب رئیس هیئت‌مدیره تا تاریخ ۱۴۰۳/۰۵/۲۹ شرکت بازرسی مهندسی و کنترل کیفیت سنجش گستر دانا به شناسه ملی ۱۰۱۰۲۳۸۴۲۸۷ و به نمایندگی احمد بی‌طرف به شماره ملی ۲۵۹۵۲۹۶۴۰۱ به سمت رئیس‌هیئت‌مدیره تا تاریخ ۱۴۰۳/۰۵/۲۹ بنیاد تعاون سپاه پاسداران انقلاب اسلامی به شناسه ملی ۱۴۰۰۳۶۹۱۹۴۳ و به نمایندگی حسنعلی لطفعلی زاده به شماره ملی ۲۲۹۶۶۴۳۸۲۵ به سمت مدیرعامل و عضو هیئت‌مدیره تا تاریخ ۱۴۰۳/۰۵/۲۹ انتخاب گردیدند کلیه اوراق و اسناد بهادار و تعهد آور شرکت از قبیل چک سفته برات قراردادها و عقود با امضاء ثابت مدیرعامل به همراه مدیر مالی (آقای محمدرضا مافی‌ها) و یا یکی از اعضا هیئت‌مدیره همراه با مهر شرکت و اوراق عادی و مکاتبات اداری با امضاء مدیرعامل همراه با مهر شرکت معتبر خواهد بود.

سازمان ثبت اسناد و املاک کشور
اداره ثبت شرکت‌ها و موسسات غیرتجاری تهران

آگهی تغییرات شرکت سهامی خاص گروه طلیعه‌سبز جهان به شناسه ملی ۱۰۱۰۲۸۵۳۶۵۰ و به شماره ثبت ۲۴۴۷۰۰

به استناد صورتجلسه مجمع عمومی عادی به‌طور فوق‌العاده مورخ ۱۴۰۱/۰۵/۲۹ تصمیمات ذیل اتخاذ شد: ترازنامه و حساب سود و زیان برای سال مالی منتهی به ۱۴۰۰/۱۲/۲۹ به تصویب رسید. شرکت مهندسی آماد بهینه ساز به شناسه ملی ۱۰۱۰۲۲۵۱۷۳۸ به سمت عضو هیئت‌مدیره تا تاریخ ۱۴۰۳/۰۵/۲۹ شرکت بازرسی مهندسی و کنترل کیفیت سنجش‌گستر دانا به شناسه ملی ۱۰۱۰۲۳۸۴۲۸۷ به سمت عضو هیئت‌مدیره تا تاریخ ۱۴۰۳/۰۵/۲۹ شرکت بنیاد تعاون سپاه پاسداران انقلاب اسلامی به شناسه ملی ۱۴۰۰۳۶۹۱۹۴۳ به سمت عضو هیئت‌مدیره تا تاریخ ۱۴۰۳/۰۵/۲۹ انتخاب گردیدند آقای مهدی شریفی به شماره ملی ۰۰۷۲۸۳۱۰۲۲ به سمت بازرس علی‌البدل تا پایان سال مالی و موسسه حسابرسی نیک‌اندیشان افضل حسابداران رسمی به شناسه ملی ۱۴۰۱۰۷۷۶۵۴۷ به سمت بازرس اصلی تا پایان سال مالی انتخاب گردیدند. روزنامه کثیرالانتشار کیهان جهت نشر آگهی‌های شرکت تعیین گردید.

سازمان ثبت اسناد و املاک کشور
اداره ثبت شرکت‌ها و موسسات غیرتجاری تهران

آگهی تغییرات شرکت نوا پلاست پرند سهامی خاص به شماره ثبت ۱۴۶۴ و شناسه ملی ۱۰۱۰۱۹۷۵۵۸۸

به استناد صورتجلسه هیئت مدیره مورخ ۱۴۰۲/۰۲/۱۰ تصمیمات ذیل اتخاذ شد: آقای محمد امین نواب به شماره ملی ۰۴۵۳۶۹۸۹۲۱ به سمت رئیس‌هیئت مدیره، آقای عرفان نواب به شماره ملی ۰۴۴۰۲۱۶۴۴۳ به سمت نایب‌رئیس هیئت مدیره، آقای اکبر نواب به شماره ملی ۰۰۴۳۷۰۱۶۰۴ به سمت مدیرعامل و عضو هیئت مدیره و آقایان محمد علی نواب به شماره ملی ۰۴۴۰۳۱۶۴۱۳ و سعید نواب به شماره ملی ۰۰۳۵۳۴۳۳۶۲ به سمت اعضای هیئت مدیره انتخاب گردیدند. کلیه اوراق و اسناد بهادار و تعهدآور شرکت از قبیل چک، سفته، بروات، قراردادها و عقود اسلامی، سایر اوراق تجارتی و اوراق عادی و اداری با امضای مدیرعامل و یا رئیس‌هیئت مدیره به تنهایی همراه با مهر شرکت معتبر می‌باشد.

اداره کل ثبت اسناد و املاک استان تهران
مرجع ثبت شرکت‌ها و موسسات غیرتجاری رباط کریم

آگهی‌های روزنامه کیهان
۳۳۱۱۲۲۹۱
۳۳۹۴۲۰۰۰
۳۳۹۰۲۵۹۹
۳۳۱۱۸۰۵۰
۳۳۱۱۳۰۸۵
۳۳۹۱۱۵۶۶
۳۳۹۱۰۸۶۴

آگهی تغییرات شرکت سهامی خاص شفابخشان خاتم به شناسه ملی ۱۰۱۰۳۳۷۸۵۴۵ و شماره ثبت ۳۸۱

به استناد صورتجلسه مجمع عمومی عادی سالیانه مورخ ۱۴۰۱/۰۲/۳۰ تصمیمات ذیل اتخاذ شد آقای ابوالفضل مهاجر به شماره ملی ۰۰۵۳۰۲۱۸۶۱ و آقای سیدبابک مجابی به شماره ملی ۰۰۶۹۵۷۵۴۶۰ به سمت عضو اصلی هیئت‌مدیره و خانم مهران شاه مرادی به شماره ملی ۰۵۳۳۰۸۹۳۰۱ و آقای ابوالحسن واحدی نوری به شماره ملی ۲۱۴۰۲۳۳۰۷۷ و آقای میر مجید مجابی به شماره ملی ۴۳۲۲۵۲۴۱۱۷ به سمت اعضای اصلی هیئت‌مدیره برای مدت دو سال انتخاب گردیدند. آقای یوسف جعفری شبستری به شماره ملی ۱۷۲۹۳۴۶۸۲۰ به سمت بازرس اصلی و آقای سید حسین میرزائی به شماره ملی ۰۴۳۹۸۷۲۰۱۴ به سمت بازرس علی‌البدل برای یک‌سال مالی انتخاب گردیدند. ترازنامه و حساب سود و زیان شرکت منتهی به سال ۱۴۰۰ به تصویب مجمع رسید.

اداره کل ثبت اسناد و املاک استان تهران
مرجع ثبت شرکت‌ها و موسسات غیرتجاری رودهن