نکته ورزشی

چه کسانی باعث محرومیت پرسپولیس شدند؟!

سرویس ورزشی-

دوشنبه گذشته وزیر پیشنهادی ورزش با رای اعتماد نمایندگان مجلس شورای اسلامی (۱۶۷ رای موافق، ۵۷ رای مخالف و ۱۲ رای ممتنع) در این مقام رسما تثبیت و یک روز بعد یعنی سه‌شنبه مراسم معارفه وی برگزار شد و آقای کیومرث هاشمی به عنوان پنجمین وزیر ورزش جمهوری اسلامی ایران کار خود را آغاز کرد.

خوشبختانه وزیر جدید شخصی غریبه با ورزش و حتی مدیریت آن نیست و از جا و حوزه دیگری نیامده و از سوی دیگر بسیاری از اهالی ورزش هم ایشان را می‌شناسند و با روحیات و خصوصیات‌شان آشنایی دارند. با این وصف نیازی نیست که با ایشان با ادبیات و زبانی حرف بزنیم که با کسانی که از حوزه‌های دیگر به عنوان مدیر به ورزش وارد و در واقع تحمیل می‌شوند؛ کسانی که حتی با فرهنگ و اصطلاحات ورزش آشنا نبوده و نه ورزشی‌ها زبان آنها را می‌فهمند و نه آنها زبان و تعابیر ورزشی‌ها و...! بماند که از این رهگذر فقط از حیث زمانی چقدر فرصت‌ها را هدر داده و زمان را تلف کرده‌ایم و... این است که خیلی بدیهی و طبیعی است که آقای هاشمی بداند و آگاه باشد به چه عرصه و میدانی وارد شده و این مسئولیت حساس را برعهده گرفته است.

ورزش ما گرفتاری‌های فراوانی دارد که بیش از آنکه فنی و ساختاری باشد، انسانی و خودساخته است. صریح‌تر و راحت‌تر بنویسیم، عمده مشکلات و گرفتاری‌های ورزش از سوی نیروهای غیر متخصص و غیر ورزشی و سفارشی و تحمیلی وارد می‌آید. در این حوزه خیلی جاها کار دست اهلش نیست، بلکه دست فرصت‌طلب‌های آویزانی است که علقه و غیرتی نسبت به ورزش ندارند و صرفا برای تامین نان و نام و منافع سیری‌ناپذیر و تمام نشدنی خود به لطائف‌الحیل (عمدتا رسانه‌ها) وارد این حوزه شده و با رخنه و نفوذ تدریجی جایگاه‌های حساسی را به دست آورده‌اند. برای اینکه سخن‌مان ملموس‌تر و عینی‌تر باشد یک نمونه می‌آوریم، که البته نمونه کوچکی است اما چون این روزها خیلی‌ها به آن اندیشیده‌اند، برای تاثیر و تفهیم سخن ما می‌تواند خیلی موثر باشد. سؤال می‌کنیم: چرا بازی پرسپولیس با النصر که به میزبانی نماینده ایران بود، بدون حضور تماشاگر برگزار شد؟! چرا در بازی حساسی که تیم ما باید با توجه به شرایط مسابقات و نیاز به شروع محکم و امتیازاندوزی با تمام قوا و حمایت یکصدهزار تماشاگر به میدان حریف مجهز و ثروتمند خود برود، ورود هوادار پرشور حامی به ورزشگاه ممنوع است؟ چرا در دیداری که حریف با چند ستاره مطرح و یک فوق ستاره فوتبال دنیا به کشورمان می‌آید، تماشاگری که به هرحال- به درست و غلطش فعلا کاری نداریم- دوستدار این بازیکنان مشهور است و دوست دارد از نزدیک بازی آنها را تماشا کند، از ورود به ورزشگاه محروم است و ناچار است خود را به زحمت بیندازد، کنایه مشتی پرت مدعی و رسانه‌های مریض و معاند را به جان بخرد و آن‌گونه که همه می‌دانیم تا فرودگاه و در مسیر و جلوی هتل و... برای شاید یک لحظه دیدن نوک کلاه فلان بازیکن مطرح بین‌المللی، برود و...؟

حالا سؤال این است- و تقاضا داریم آقای‌هاشمی در این باره تامل کند- که چه کسانی این محرومیت و ممنوعیت و زحمت و خسارت مادی و معنوی را برای ورزش و ورزش‌دوستها و فوتبال و نماینده ما رقم زده‌اند؟ آیا پای توطئه خارجی در میان بوده یا اینکه باید علت را در «درون» این فوتبال بیمار و آفت‌زده پیدا کرد؟ آن افرادی که به نام کار فرهنگی و البته اظهار فضل! بدون شناخت دقیق از نادرشاه فاتحی که با تدبیر و نبوغ نظامی، آن فتوحات و جهان‌گشایی‌ها را به دست آورده است، درست برخلاف آن سردار نامی- و البته بدفرجام- به خاطر بلاهت‌شان فتح پرسپولیس را به شکست و ضرر مالی و محرومیت و ممنوعیت تبدیل می‌کنند و ناخواسته این خیانت را در حق ورزش کشور و مردم ورزش‌دوست کشور کرده‌اند، چه کسانی هستند؟ آیا کسی در باشگاه پرسپولیس اصلا یقه این غلط‌کاران را گرفته و یا دستگاه عریض و طویل ورزش یا همان باشگاه پرسپولیس این موضوع را بررسی و پیگیری کرده است؟ اگر نکرده است، چرا؟ اگر این تحقیق و بررسی انجام شده، آیا با مسببان و عوامل این خیانت ناخواسته برخورد قانونی و قضائی شده است یا خیر؟ اگر خیر، چرا؟ تا کی قرار است ناشایست‌ها و بی‌لیاقت‌ها و... جولان بدهند و انگشت در چشم این ورزش کنند و هر بلایی که می‌توانند سر ورزش بیاورند و حسابی هم از قبل ورزش و مواهب آن منتفع بشوند و کسی هم نگوید که بالای دو چشم شما ابرو قرار دارد؟!

در عوض با راه انداختن بحث‌های انحرافی و فریب دادن مخاطب، خیلی روشنفکرانه و مثلا کارشناسانه!! کاروبار کشتی را که نایب قهرمان جهان شده است زیر سؤال می‌بریم که چرا قهرمان نشده است و حسن یزدانی را می‌کوبیم که چرا نقره جهانی گرفته و طلا نگرفته و چرا برای چندمین‌بار در مصاف با حریف کهنه‌کار و بسیار فنی خود در فینال کم آورده است!

سخن را جمع کنیم. این نمونه را آوردیم تا به سهم خود به جناب وزیر عرض کنیم که در این ورزش چه می‌گذرد و چه افراد و جریاناتی در آن دور برداشته و خط و ربط تعیین می‌کنند، افراد و جریاناتی که- بدون تعارف و صریح عرض می‌کنیم- نه درد دین دارند و نه اعتقادی به آموزه‌های آن، نه وطن می‌شناسند و نه برای ملک و ملت حرمتی قائلند، نه ورزش می‌دانند چیست و نه دلسوزی و دغدغه‌ای برای آن دارند و خلاصه ریاکاران به معنای واقعی کلمه هستند و لذا هیچ چیز به جز خودشان و منافع حقیرشان برای آنها ارزشی ندارد.

بله، خیلی جاها برای ورزش ایران چنین موجوداتی خط و ربط تعیین می‌کنند، تا آن‌جا که به اتاق برخی مدیران ورزش هم رخنه و نفوذ کرده و حتی روی نیمکت تیم‌های ملی رشته‌های مختلف هم جولان داده، افراد و جریاناتی که دمار از روزگار ورزش درآورده‌اند و قلع و قمع آنها برای سلامتی ورزش از ضروریات و مقدمات کار اصلاحی است، اتفاقی مبارک که امیدواریم در دوره جدید مدیریت ورزش رخ دهد. ان شاءا...

روز دوم مسابقات کشتی فرنگی قهرمانی جهان ۲۰۲۳

دو نماینده ایران راهی دیدار رده‌بندی شدند
ساروی نتوانست طلای دو سال قبل را تکرار کند

سرویس ورزشی-

مسابقات مقدماتی ۳ وزن دوم رقابت‌های کشتی‌فرنگی قهرمانی جهان روز گذشته در شهر بلگراد صربستان برگزار شد و دو نماینده ایران راهی دیدار رده‌بندی شدند.

در دومین روز از مسابقات کشتی فرنگی قهرمانی جهان از ساعت ۱۲ ظهر دیروز جمعه ۳۱ شهریورماه مسابقات مقدماتی سه وزن ۶۰، ۷۲ و ۹۷ کیلوگرم آغاز شد. مهدی محسن‌نژاد (۶۰ کیلوگرم)، دانیال سهرابی (۷۲ کیلوگرم) و محمدهادی ساروی (۹۷ کیلوگرم) نمایندگان ایران در این سه وزن بودند.

در وزن ۶۰ کیلوگرم مهدی محسن‌نژاد پس از استراحت در دور اول، در دور دوم با نتیجه ۷ بر صفر الدار حافظ اف از آمریکا را مغلوب کرد. وی در دور بعد با نتیجه ۴ بر ۲ سئونگ‌هاک کیم از کره جنوبی را شکست داد و راهی مرحله یک چهارم نهایی شد. محسن‌نژاد در این مرحله مقابل کریستوفر کرایمر از آلمان با نتیجه ۷ بر صفر پیروز شد و به مرحله نیمه نهایی راه یافت. وی در این مرحله در یک دیدار نزدیک با نتیجه ۴ بر ۳ مغلوب ژولومان شارشنبکوف قهرمان جهان از قرقیزستان شد و به دیدار رده‌بندی رفت. محسن‌نژاد با کسب مدال برنز در این وزن می‌تواند سهمیه المپیک را برای ایران به‌دست آورد.

در وزن ۹۷ کیلوگرم محمدهادی ساروی پس از استراحت در دور نخست، در دور دوم با نتیجه ۳ بر ۱ مارکوس راگینگر از اتریش را شکست داد. وی در دور سوم با نتیجه ۷ بر ۱ جرارد کورنیزاک از لهستان را از پیش‌رو برداشت و به مرحله یک چهارم نهایی راه یافت. وی در این مرحله با نتیجه ۴ بر ۱ فلیکس بالدوف از نروژ را مغلوب کرد و به مرحله نیمه نهایی راه یافت. ساروی در این مرحله با نتیجه ۳ بر صفر مغلوب گابریل روسیلو کیندلان از کوبا شد و به دیدار رده‌بندی رفت.

پیش‌بینی می‌شد ساروی قهرمان جهان در سال ۲۰۲۱ این کشتی‌گیر کوبایی را شکست دهد و در فینال با آرتور الکسانیان ارمنستانی روبه‌رو شود اما این اتفاق رخ نداد تا او نتواند طلای دو سال قبل خود را تکرار کند.

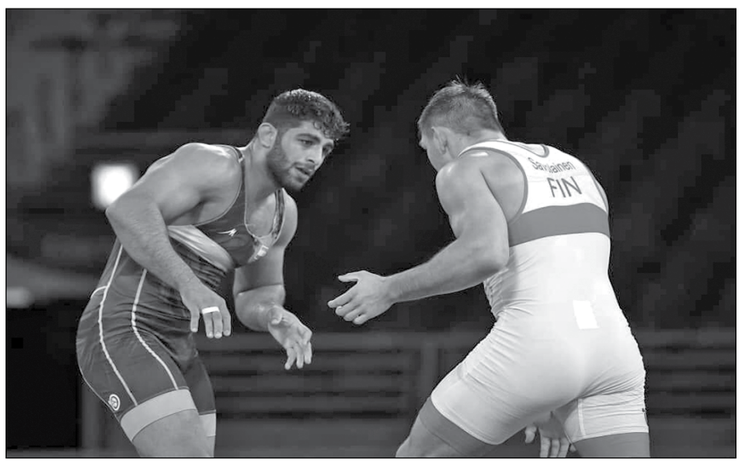

در وزن ۷۲ کیلوگرم سید دانیال سهرابی در دور نخست با نتیجه ۱۰ بر ۲ آرتور پولیتایف از اوکراین را از پیش‌رو برداشت. وی در دور بعد در یک کشتی برابر با نتیجه ۷ بر ۷ و به دلیل امتیاز درشت کمتر مغلوب علی ارسلان قهرمان جهان از صربستان شد و با توجه به شکست ارسلان در دور بعد، سهرابی از دور رقابت‌ها کنار رفت.

برنامه ادامه مسابقات کشتی قهرمانی جهان

روز سوم (اول مهر) مسابقات کشتی فرنگی قهرمانی جهان ۲۰۲۳ به رویارویی کشتی‌گیران ۶۳، ۶۷ و ۸۷ کیلوگرم اختصاص دارد که ایمان محمدی، محمدرضا گرایی و ناصر علیزاده روی تشک خواهند رفت. انتظار می‌رود امروز رضا گرایی قهرمان المپیک و جهان بتواند جواز حضور در دیدار فینال را کسب کند. برنامه کامل مسابقات کشتی فرنگی قهرمانی جهان به این شرح است:

شنبه ۲۳ سپتامبر (اول مهر):
شانس مجدد و فینال اوزان ۶۰، ۷۲ و ۹۷ کیلوگرم
مقدماتی تا نیمه‌نهایی اوزان ۶۳، ۶۷ و ۸۷ کیلوگرم
کسب سهمیه المپیک اوزان ۶۰ و ۹۷ کیلوگرم

یکشنبه ۲۴ سپتامبر (۲ مهر):
شانس مجدد و فینال اوزان ۶۳، ۶۷ و ۸۷ کیلوگرم
کسب سهمیه المپیک اوزان ۶۷ و ۸۷ کیلوگرم

راهیابی مهمدی و میرزازاده به دیدار نهایی

اما در روز نخست این مسابقات (پنجشنبه ۳۰ شهریورماه) کشتی‌گیران ۴ وزن ۵۵، ۷۷، ۸۲ و ۱۳۰ کیلوگرم مسابقات مقدماتی خود را برگزار کردند. در وزن ۵۵ کیلوگرم پویا دادمرز پس از استراحت در دور اول، در دور دوم با نتیجه ۸ بر صفر سابولس لوسونس از صربستان را با نتیجه ۸ بر صفر از پیش‌رو برداشت و راهی مرحله یک چهارم نهایی شد. وی در این مرحله مقابل آدم اوزون قهرمان اروپا از ترکیه را با نتیجه ۳ بر صفر شکست داد و به مرحله نیمه نهایی راه یافت. دادمرز در این دیدار در یک کشتی نزدیک با نتیجه ۳ بر ۲ مغلوب با الدانیز عزیزلی قهرمان جهان از آذربایجان شد و به دیدار رده‌بندی رفت. نماینده کشورمان شب گذشته با برتری ۶ بر ۳ مقابل فرنگی‌کار قزاقستان صاحب مدال برنز جهان شد.

در وزن ۷۷ کیلوگرم محمدعلی گرایی در دور اول با نتیجه ۲ بر صفر آدلت تیولیوبایف از روسیه را مغلوب کرد. وی در دور دوم با نتیجه ۵ بر ۵ مغلوب نائو کوزاکا از ژاپن شد و با توجه به شکست این کشتی‌گیر ژاپنی مقابل محموداف قهرمان جهان از قرقیزستان در مرحله نیمه نهایی، گرایی از دور رقابت‌ها کنار رفت.

در وزن ۸۲ کیلوگرم علیرضا مهمدی پس از استراحت در دور نخست، در دور دوم با نتیجه ۸ بر صفر کوواسویچ از صربستان را مغلوب کرد و به مرحله یک چهارم نهایی راه یافت. وی در این مرحله مقابل یاروسلاو فیلچاکوف دارنده مدال برنز جهان از اوکراین با نتیجه ۴ بر ۱ به برتری دست یافت و راهی مرحله نیمه نهایی شد. مهمدی در این دیدار با نتیجه ۵ بر ۱ میهایل برادو از مولادوی را شکست داد و به دیدار فینال راه یافت. وی شب گذشته با رفیق حسین اف قهرمان جهان و دارنده مدال برنز المپیک دیدار کرد.

در وزن ۱۳۰ کیلوگرم امین میرزازاده در دور نخست با نتیجه ۹ بر صفر ادوارد سوقومونیان از برزیل را شکست داد. وی در دور دوم با نتیجه ۲ بر ۱ میخایلو ویشنویتسکی از اوکراین را از پیش رو برداشت و به مرحله یک چهارم نهایی راه یافت. وی در این مرحله با نتیجه ۱ بر ۱ روماس فریدریکاس از لیتوانی را مغلوب کرد و به مرحله نیمه نهایی راه یافت. میرزازاده در این مرحله با اوسکار پینو هیندس دارنده مدال‌های نقره و برنز جهان از کوبا با نتیجه ۱ بر ۱ به برتری دست یافت و راهی دیدار فینال شد. وی شب گذشته در این دیدار به مصاف رضا کایالپ قهرمان چندین دوره جهان و دارنده مدال‌های نقره و برنز المپیک از ترکیه رفت.

حدیث دشت عشق

شهید مدافع حرم محرم علیپور خطاب به فرزندانش:

هیچ حقی بر گردن ملت ندارید، مگر خدمت به مردم

شهید مدافع حرم محرم علیپور، سال ۱۳۵۴ در روستای قراجه محمد از توابع مرند متولد شد. وی روز ۷ اردیبهشت ۱۳۹۳، در نبرد با پیروان اسلام آمریکایی برای دفاع از حرم حضرت زینب (سلام‌الله علیها) خلعت شهادت پوشید و در مزار شهدای روستای زادگاه پدری قراجه محمد به خاک سپرده شد. در وصیت‌نامه شهید محرم علیپور آمده است: «هرگز از خط ولایت خارج نشوید، بسیار مواظب باشید که فتنه‌گران گاه به نام ولایت در پی خواهند بود تا شما را در مقابل ولایت قرار دهند. هرگز فکر نکنید که نسبت به سایر مردم، حق بیشتری نسبت به انقلاب دارید، هر چه بوده وظیفه بوده است. به فرزندانم بگو که عاشق سیدعلی بودم. بگو که اگر شادی روح بابا را می‌طلبند، سرباز ولایت سیدعلی باشید، صحبت‌های حضرت آقا را خوب بشنوید و به جان دل بگیرید که چراغ هدایت شما خواهد بود. اما فرزندم، میثم عزیز و یاسر جان؛ دعا می‌کنم که شهید راه ولایت باشید. در طلب علم کوشا باشید. تا می‌توانید به دنبال علم باشید. مواظب باشید که بدون بصیرت، عملتان راه به جایی نخواهید برد. مواظب عملیات روانی دشمن باشید. شما هیچ حقی بر گردن ملت ندارید، مگر وظیفه خدمت به مردم. همیشه از خود سؤال کنید که برای کشور و مردم چه کرده‌اید... هر کجا که باشید می‌توانید سرباز ولایت باشید، در هر شغلی که باشید و دوست داشته باشید. با ولایت بودن، با دوستی دنیا در یک‌جا نمی‌گنجد. پس اگر مال دنیا هم داشتید، نگذارید محبت مال دنیا شما را از ولایت جدا کند.»

19th Asian Games
Hangzhou 2022

صعود تیم ملی والیبال به نیمه نهایی

تیم ملی والیبال ایران در دور حذفی بازی‌های آسیایی هانگژو پنجشنبه به مصاف تایلند رفت و با نتیجه ۳ بر صفر به پیروزی رسید و به نیمه نهایی رفت. ملی‌پوشان ایران در این مسابقه که از ساعت ۶ صبح آغاز شد، حریف خود را در سه ست پیاپی شکست دادند. تیم ایران پیش از این نپال و بحرین را شکست داده بود و با دو پیروزی به عنوان صدرنشین گروه B راهی مرحله حذفی شد. تیم ملی والیبال ایران در دو دوره قبلی این بازی‌ها (بازی‌های آسیایی جاکارتا و اینچئون) قهرمان شده بود و اکنون به دنبال کسب سومین قهرمانی است.

سرگروهی تیم ملی تنیس روی میز از دست رفت

تیم ملی تنیس روی میز مردان ایران در دومین بازی مرحله گروهی بازی‌های آسیایی هانگژو به مصاف هنگ‌کنگ رفت و موفق به شکست این تیم نشد. تیم ایران برای سرگروهی و راحت‌تر شدن کارش در مرحله حذفی باید هنگ‌کنگ را شکست می‌داد تا سرگروه خود شود اما این اتفاق رخ نداد و با نتیجه سه بر یک شکست خورد. برای تیم ایران، نوشاد و نیما عالمیان و امیرحسین هدایی بازی کردند و نوشاد تنها پیروزی ایران را به دست آورد. تیم ایران پیش از این بحرین را سه بر صفر شکست داده بود و امروز در آخرین بازی مرحله گروهی با مغولستان به رقابت می‌پردازد.

خواندنی از ورزش

* علیرضا دبیر رئیس فدراسیون کشتی درباره عملکرد آزادکاران ایران در مسابقات قهرمانی جهان ۲۰۲۳ گفت: سه چهار نفر از بچه‌های ما در حد خودشان کشتی نگرفتند. حتما کادر فنی و بدنساز باید جواب دهند. البته بزرگ‌ترین ایراد کشتی ایران باخت‌های الکی در ثانیه‌های آخر است. روانشناس هم آوردیم اما هنوز نتوانسته‌ایم این مشکل را حل کنیم. چرا کمتر از خودمان کشتی می‌گیریم. این مشکل روانشناختی است که در رشته‌های دیگر به جز کشتی هم هست اما باید آن را حل کنیم. یک‌سال زحمت را نباید در ۵ ثانیه آخر هدر داد. دبیر همچنین گفت: همان‌طور که به نقد بی‌ربط گوش نمی‌دهم، به انتقادات منصفانه گوش می‌دهم. می‌دانم مشکل برخی با من چیست. مشکل آنها با من اعتقادی و سیاسی است؟ مشکل فنی باشد گوش می‌دهم اما مشکل آنها چیز دیگری است. رئیس فدراسیون کشتی ادامه داد: خودم نسبت به عملکرد فنی کشتی آزاد نقد دارم و بعد از بازی‌های آسیایی باید جواب بدهند و بررسی کنیم. از زحمات کادر فنی تشکر می‌کنم و تا بازی‌های آسیایی محکم ادامه می‌دهند اما بعد می‌نشینیم و صحبت می‌کنیم. با پدر خودم هم رودربایستی ندارم و با کسی تعارف ندارم. اول به خدا و بعد به مردم باید جواب دهیم.

* جدیدترین رنکینگ فیفا اعلام شد و تیم ملی فوتبال ایران یک پله صعود کرد. تیم ملی فوتبال ایران پس از پیروزی برابر تیم‌های ملی بلغارستان و آنگولا و کسب ۱۵۶۱.۲۶ امتیاز و صعود یک‌پله‌ای در رتبه ۲۱ رده‌بندی برترین تیم‌های ملی جهان قرار گرفت. در این رده‌بندی تیم ملی ژاپن با ۱۶۰۵.۲ امتیاز بهترین تیم آسیاست و تیم ملی ایران بالاتر از کره جنوبی، استرالیا و عربستان در رده دوم این رده‌بندی قرار دارد. در این رده‌بندی آرژانتین با ۱۸۵۱.۴۱ امتیاز در صدر قرار دارد و تیم‌های ملی فوتبال فرانسه، برزیل، انگلیس، بلژیک، کرواسی، هلند و پرتغال در رده‌های دوم تا هشتم جای گرفته‌اند.

* پس از بازدید نمایندگان فدراسیون جهانی فوتبال از ورزشگاه نقش جهان، مدیر ورزشگاه نقش جهان با اعلام تایید زیرساخت‌ها، اظهار کرد: نمایندگان AFC در حوزه VAR (مدیاپرو) و رابط فدراسیون فوتبال از ورزشگاه نقش‌جهان بازدید کرده و زیرساخت‌های این ورزشگاه برای نصب VAR را به‌طور کامل تایید کردند. وی ادامه داد: نمایندگان AFC همچنین با جانمایی اتاق VAR در ورزشگاه نقش جهان، درخصوص نصب تجهیزات VAR هماهنگی‌های لازم را انجام دادند. تیم فوتبال سپاهان پس از تساوی در اولین رقابت آسیایی خود در عراق، در چارچوب نخستین دیدار خانگی خود در هفته دوم لیگ قهرمانان آسیا، روز دوشنبه، ۱۰ مهرماه ۱۴۰۲ در ورزشگاه نقش‌جهان میزبان الاتحاد عربستان و بنزما و یارانش خواهد بود.

* جیانی اینفانتینو، رئیس فدراسیون بین‌المللی فوتبال با انتشار تصاویر دیدار با رئیس‌جمهور در صفحه رسمی خود در اینستاگرام نوشت: «دیدار با رئیس‌جمهور ابراهیم رئیسی در شهر نیویورک بسیار عالی بود. فوتبال ملی ایران در حال رونق گرفتن است و من به رئیس‌جمهور به خاطر تلاشی که برای توسعه بازی در کشورش انجام شده است تبریک گفتم. من مطمئن هستم که فدراسیون فوتبال ایران و دولت به تلاش خود ادامه خواهند داد تا این بازی زیبا را برای ایرانیان بیشتر و بیشتر به ارمغان بیاورند. ما همچنین درباره توسعه فوتبال زنان در کشور و پیشرفت‌های حاصله در زمینه حضور زنان در استادیوم‌های فوتبال بحث کردیم و در عین حال بر اهمیت ادامه فعالیت بیشتر در سراسر کشور تاکید کردیم.»

* پس از شکست ژرمن‌ها مقابل ژاپن، هانسی فلیک از تیم ملی آلمان اخراج شد و تلاش‌های فدراسیون فوتبال آلمان برای انتخاب جانشین او شروع شد. باز هم هدایت آلمان به یک سرمربی سابق بایرن‌مونیخ سپرده شد. با این تفاوت که ناگلزمان برعکس فلیک دوران خوشی را در مونیخ سپری نکرد. قرارداد ناگلزمان با تیم ملی آلمان ۱۰ ماهه است و تا پایان یورو ۲۰۲۴ اعتبار خواهد داشت.

* صفحه رسمی فدراسیون بین‌المللی فوتبال با انتشار فیلمی از ۱۱ نامزد جایزه پوشکاش در سال ۲۰۲۳ رونمایی کرد.گل نونو سانتوس بازیکن تیم اسپورتینگ لیسبون به بواویشتا و گل خولیو انسیسو بازیکن برایتون به منچسترسیتی را می‌توان از معروف‌ترین نامزدهای گل برتر فوتبال جهان در سال ۲۰۲۳ نامید. جایزه پوشکاش جایزه‌ای است که در تاریخ ۲۰ اکتبر ۲۰۰۹ توسط سپ بلاتر رئیس‌کل فیفا برای اهدا به زننده بهترین گل (زیباترین و قابل توجه‌ترین) سال جهان تعیین گردید. نام این جایزه به افتخار فرانس پوشکاش بازیکن مجارستان دهه ۱۹۵۰ و رئال مادرید دهه ۱۹۶۰ انتخاب شده است.

آگهی مزایده اموال منقول

به موجب پرونده اجرائی کلاسه ۹۹۰۲۲۱۵ له: خانم لیلا حبیبی، علیه ورثه احمد بیات یک دستگاه اتومبیل با

الف) مشخصات خودرو: رنگ نقره‌ای تعداد محور: دو تعداد چرخ: ۴ چرخ شماره شاسی:۱۴۱۲۲۸۵۷۹۷۵۳۶ شماره موتور: ۱۴۵۹۹۰۴ مدل: ۱۳۸۵ شماره انتظامی: ۴۳۴ / ۵۷ ق ۶۵ نوع : سواری سیستم و تیپ: پراید جی‌تی‌ایکس‌آی

ب) وضعیت ظاهری و فنی خودرو (در زمان بازدید): اطاق(بدنه): زیر حد مدل، بدنه دارای پوسیدگی و آفتاب سوختگی کامل بوده و تمام رنگ محسوب می‌شود، درب جلو سمت چپ، گلگیر عقب سمت چپ درب صندوق عقب، نیاز به تعمیر دارد، بدنه کامل نیاز به بازسازی دارد. صندلی و تودوزی و تجهیزات: صندلی‌ها سالم و تودوزی مستهلک و نیاز به بازسازی دارد نقایص ظاهری، از قبیل: شیشه‌ها و...: شیشه جلو شکسته موتور: خاموش و در حد مدل گیربکس: در حد مدل دیفرانسیل: در حد مدل تایرها: لاستیک‌ها تماما مستهلک می‌باشد. خودرو قابلیت شماره‌گذاری برابر دستورالعمل‌های پلیس راهور فراجا را دارد.

توضیحات:
۱) باطری خالی می‌باشد و به همین دلیل کیلومتر کارکرد رویت نگردید.
۲) خودرو تا مورخ ۱۴۰۰/۱۲/۱۷ دارای بیمه‌نامه شخص ثالث بوده و در حال حاضر فاقد بیمه محسوب می‌گردد.
۳) خودرو از مورخ ۱۴۰۰/۱۲/۱۹ در پارکینگ متوقف بوده و جهت آماده به کار شدن نیاز به بازدید مکانیک در تعمیرگاه دارد. خودرو مذکور توسط کارشناس رسمی دادگستری در تاریخ ۱۴۰۲/۰۶/۰۶ ارزیابی گردید و به مبلغ ۶۵۰/۰۰۰/۰۰۰ ریال معادل (شصت و پنج میلیون تومان) در قبال قسمتی از طلب بستانکار و نیم عشر اجرائی متعلقه در روز پنجشنبه ۱۴۰۲/۰۷/۱۳ از ساعت ۹ صبح الی ۱۲ ظهر در محل اجرای ثبت اراک از طریق مزایده به فروش می‌رسد و مزایده از مبلغ ۶۵۰/۰۰۰/۰۰۰ ریال (شصت و پنج میلیون تومان) شروع و به بالاترین قیمت پیشنهادی از طرف خریدار فروخته خواهد شد شرکت در مزایده برای عموم آزاد و طبق ماده ۱۳۶ شرکت در مزایده منوط به پرداخت ده درصد از مبلغ پایه کارشناسی به حساب سپرده ثبت و حضور خریدار یا نماینده قانونی وی در جلسه مزایده است. برنده مزایده مکلف است مابه‌التفاوت مبلغ فروش را ظرف مدت ۵ روز از تاریخ مزایده به حساب صندوق ثبت تودیع نماید و در صورتی که ظرف مهلت مقرر مانده فروش را به حساب سپرده ثبت واریز نکند، مبلغ مذکور قابل استرداد نبوده و به حساب خزانه واریز خواهد شد. همچنین خریداران می‌توانند قبل از برگزاری مزایده از اتومبیل مورد مزایده واقع در پارکینگ شهر شازند دیدن نمایند. کلیه هزینه‌های متعلق تا روز برگزاری مزایده به عهده بدهکار است کلیه بدهی‌های مربوطه و همچنین بدهی‌های مالیاتی و عوارض شهرداری و سایر هزینه‌های انتقال به عهده خریدار می‌باشد و میزان بدهی‌های مذکور مشخص نیست و تنظیم سند انتقال موکول به ارائه مفاصا حساب از مراجع ذیصلاح و شهرداری است و چنانچه روز مزایده مصادف با تعطیل رسمی غیرمترقبه باشد روز اداری بعد از تعطیلی در همان ساعت و مکان مزایده برگزار می‌گردد.
تاریخ انتشار: ۱۴۰۲/۰۷۰۱
شناسه آگهی: ۱۵۷۲۹۵۳

رئیس اداره اجرای اسناد رسمی اراک منصوری

آگهی فقدان سند مالکیت

آقای پرویز نجفی پویانی طبق درخواست به شماره وارده ۲۳۵۰۹ مورخ ۱۴۰۲/۶/۲۸ و با تقدیم دو برگ فرم استشهادیه محلی مصدق شده به شماره ۶۸۲۸۵۹ مورخ ۱۴۰۲/۶/۲۷ دفترخانه اسناد رسمی ۱۶۷ کرمانشاه مدعی است که سند مالکیت ششدانگ پلاک ۲۹۴۵ فرعی از ۳۵۸ اصلی بخش یک حومه ذیل ثبت ۴۳۱۷۰ و صفحه ۱۱۹ دفتر ۲۱۵ شماره چاپی ۸۵۳۱۱۳ به نام اسداله دوست مهربان صادر و تسلیم گردید سپس طبق سند قطعی ۱۲۱۲۸۵ مورخ ۱۳۷۴/۷/۲۲ دفترخانه اسناد رسمی ۲۳ کرمانشاه به نام پرویز نجفی پویانی منتقل گردید به علت جابجایی سند مالکیت به شماره سریال ۸۵۳۱۱۳ مفقود شده است لذا مراتب طبق ماده ۱۲۰- آیین‌نامه قانون ثبت در یک نوبت آگهی می شود تا چنانچه فرد یا افرادی مدعی انجام معامله یا وجود سند مالکیت در نزد آنان می‌باشد از تاریخ انتشار این آگهی به مدت ۱۰ روز مراتب را به این اداره اعلام دارند در غیر این صورت نسبت به صدور سند مالکیت طبق مقررات اقدام و سند مالکیت اولیه از درجه اعتبار ساقط و ابطال خواهد شد. صرفا براساس اطلاعات سامانه جامع املاک بررسی و فاقد بازداشت است.

سجاد مویدی- سرپرست واحد ثبتی حوزه ثبت ملک کرمانشاه- ناحیه یک

آگهی فقدان سند مالکیت

یک قطعه خانه نوع ملک دولتی با کاربری مسکونی به پلاک ثبتی ۱۹۶ فرعی از۳۲۰۷ اصلی، مفروز و مجزا شده از فرعی از اصلی مذکور، (سابقه پلاک ۱۷ فرعی از ۳۱۶۶ و یک فرعی از ۳۲۰۷- اصلی بوده) قطعه ۱۶ در طبقه و واقع در بخش ۰۴ ناحیه ۰۱ حوزه ثبت ملک منطقه یک قزوین استان قزوین به مساحت ۲۳۷ مترمربع مالکیت دانشگاه علوم پزشکی و خدمات بهداشتی درمانی قزوین شماره ثبت ۱۳۴۲۱ تاریخ ثبت ۱۳۷۰/۱۰/۱۸ دارای شماره ملی ۱۴۰۰۰۲۶۷۸۸۴ به عنوان مالک ششدانگ عرصه و اعیان با شماره مستند مالکیت ۲۸۴۵ تاریخ ۱۳۵۵/۰۲/۰۹ ثبت گردیده است رهن و بازداشت ندارد سپس مالک با ارائه دو برگ فرم شهادت شهود مدعی فقدان سند به علت نامعلوم مفقود گردیده و تقاضای صدور سند مالکیت المثنی خود را نموده که مراتب به استناد ماده ۱۲۰ آئین‌نامه اصلاحی قانون ثبت اعلام می‌گردد تا هر کس به نحوی از هر انحاء نسبت به ملک مذکور حقی د اشت و یا معاملاتی به نفع او شده و یا مدعی وجود سند نزد خود باشد از تاریخ انتشار این آگهی تا مدت ده روز ضمن مراجعه به این اداره اعتراض خود را با ارائه اصل سند مالکیت و سند معامله تسلیم نماید و چنانچه ظرف مدت مقرر اعتراض به این اداره نرسد و یا در صورت اعتراض اصل سند مالکیت ارائه نشود اداره ثبت المثنی سند مالکیت را طبق مقررات صادر و به متقاضی تسلیم خواهد کرد این آگهی در یک نوبت به شرح ذیل منتشر خواهد شد.
تاریخ انتشار: ۱۴۰۲/۷/۱

شعبان عسگری
مدیر واحد ثبتی حوزه ثبت ملک منطقه یک قزوین

آگهی فقدان سند مالکیت

سند مالکیت ۴۸۰ سهم مشاع از ۷۳۵۰۴/۲۵ سهم یک و نیم دانگ مشاع از ششدانگ یک قطعه زمین مزروعی به مساحت ۲۹۴۰۱۷ مترمربع تحت پلاک د ۸۵ فرعی از ۲۸ اصلی ذیل ثبت شماره ۷۰۹۴۹ صفحه ۱۵۴ دفتر املاک جلد ۳۶۶ به نام آقای محمود رحمانی فرزند حسین صادر و تسلیم گردیده است سپس نامبرده طبق سند شماره ۲۰۲۴ مورخ ۹۰/۵/۲۹ دفترخانه ۹۰ تاکستان مقدار ۳۲۰ سهم مشاع از مورد ثبت را به آقای فرشید رحمانی فرزند حسین منتقل نموده است و طبق نامه شماره ۱۴۰۲۸۵۶۵۵۴۴۲۰۰۰۰۹۷ مورخ ۱۴۰۲/۰۵/۲۸ دفتر مزبور اصل سند دفترچه‌ای برای هیچکدام از طرفین تخصیص نیافته است حال آقای فرشید رحمانی با ارائه دو برگ فرم شهادت شهود به شماره وارده ۶۸۰۲۵۱۸۸ مورخ ۱۴۰۲/۶/۱۲ مدعی شده که سند مذکور به علت سهل‌انگاری مفقود گردیده است و با سند مذکور معامله‌ای نشده و تقاضای صدور سند مالکیت المثنی ملک مزبور را نموده که مراتب به استناد ماده ۱۲۰ آئین‌نامه اصلاحی قانون ثبت اعلام می‌گردد تا هر کس به نحوی از هر انحاء نسبت به ملک مذکور حقی داشت و یا معاملاتی به نفع او شده و یا مدعی وجود سند نزد خود باشد از تاریخ انتشار این آگهی تا مدت ده روز ضمن مراجعه به این اداره اعتراض خود را با ارائه اصل سند مالکیت و سند و سند معامله تسلیم نماید و چنانچه ظرف مدت مقرر اعتراض به این اداره نرسد و یا در صورت اعتراض اصل سند مالکیت ارائه نشود اداره ثبت المثنی سند مالکیت را طبق مقررات صادر و به متقاضی تسلیم خواهد کرد این آگهی در یک نوبت به شرح فوق منتشر خواهد شد.
تاریخ انتشار: ۱۴۰۲/۷/۰۱

فرح معینی- رئیس ثبت اسناد و املاک منطقه۲ قزوین

آگهی تغییرات شرکت سهامی عام کاشی صدف سرام استقلال آباده به شناسه ملی ۱۴۰۰۰۰۲۹۲۱۰ و به شماره ثبت ۱۰۷۱

به استناد صورتجلسه مجمع عمومی عادی سالیانه مورخ ۱۴۰۲/۳/۱۶ تصمیمات ذیل اتخاذ شد موسسه حسابرسی کارای پارس به شناسه ملی ۱۰۸۶۱۷۷۹۸۱۹ به سمت بازرس اصلی تا پایان سال مالی موسسه حسابرسی امین تدبیر بصیر به شناسه ملی ۱۰۱۰۳۵۱۲۶۸۰ به سمت بازرس علی‌البدل تا پایان سال مالی انتخاب گردیدند روزنامه کثیرالانتشار کیهان جهت نشر آگهی‌های شرکت تعیین گردید. ترازنامه، صورت عملکرد و سود و زیان شرکت برای سال مالی منتهی به ۱۴۰۲/۱۲/۲۹ به تصویب رسید. آقای احمدرضا با