آمریکا و کانادا

یک کشته و قطعی گسترده برق در طوفان

وقوع طوفان در بخش شمالی آمریکا و جنوبی کانادا به کشته شدن یک نفر و قطع گسترده برق منجر شد.

به گزارش خبرگزاری میزان، مناطق ساحلی ایالت‌های «مین» و «نیوهمپشایر» در آمریکا و استان‌های «نیوبرانزویک»، «نوا اسکوشیا» و جزیره «پرنس ادوارد» کانادا با خسارت‌های گسترده و قطع برق در پی وقوع طوفان «لی» مواجه شدند. این طوفان که بادهای شدید، موج‌های با ارتفاع زیاد و باران را به همراه داشت، باعث مرگ دست‌کم یک نفر در ایالت «مین» آمریکا شد. طوفان «لی» حداکثر بادهای پایدار با سرعت ۷۵ مایل در ساعت (۱۲۰ کیلومتر در ساعت) را به همراه داشت. این طوفان خسارات زیادی را در سراسر ایالت «مین» و استان‌های کانادا ایجاد کرد. شدت طوفان در حدی بود که باعث کنده شدن و افتادن درخت‌ها در مناطق طوفان‌زده کانادا شد. صدها مایل دورتر از مرکز طوفان، ساکنان «مین» و استان‌های ذکر شده کانادا شاهد قطع برق گسترده بودند. ۲۷ درصد از ساکنان «نوا اسکوشیا»، هشت درصد از ساکنان «نیوبرانزویک» و سه درصد از ساکنان جزیره «پرنس ادوارد» نیز شاهد قطع برق بودند. دست‌کم ۱۱ درصد از ساکنان ایالت «مین» نیز بدون برق بودند.

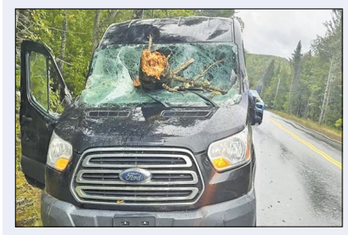

بر اساس آمارها، حدود ۱۰۰ هزار مشترک با قطعی برق در ایالت «مین» بر اثر طوفان مواجه شدند.

انگلیس

مربی متجاوز فوتبال در زندان درگذشت

«بری بنل» مربی فوتبال تیم‌های باشگاهی انگلیس که به جرم ۵۲ فقره تجاوز جنسی به نوجوانان پسر به ۳۴ سال زندان محکوم شده بود در زندانی در انگلیس درگذشت.

به گزارش خبرگزاری صدا و سیما، وزارت دادگستری انگلیس مرگ این مربی فوتبال انگلیس را در زندان تایید کرد. او هنگام مرگ حدود هفتاد سال داشت. افشای موارد تجاوز بری بنل، ابعاد فساد اخلاقی و تجاوز در باشگاه‌های فوتبال انگلیس را آشکار کرد. نهادهای مسئول در فوتبال انگلیس متهم‌اند نتوانسته‌اند مانع سوءاستفاده جنسی از صدها پسربچه علاقه‌مند به فوتبال در این کشور شوند. پیش‌تر برخی رسانه‌ها در انگلیس نوشتند گزارش ۷۱۰ صفحه‌ای سوءاستفاده از کودکان و تجاوز جنسی به دست‌کم ۶۹۲ پسر بچه در باشگاه‌های فوتبال انگلیس، نشان می‌دهد ۲۴۰ مربی و کمک مربی، در ۸ باشگاه فوتبال در این کشور، به مدت ۳۵ سال به آزار جنسی کودکان مشغول بودند. ابعاد تجاوز جنسی در انگلیس همچنان گسترده است، مرکز ملی آمار انگلیس فروردین ماه امسال اعلام کرد یک میلیون و نهصد هزار نفر در این کشور در یک سال منتهی به مارس ۲۰۲۲ قربانی تجاوز جنسی شده‌اند. بر اساس گزارش مرکز ملی آمار انگلیس یک میلیون و صد هزار نفر از قربانیان تجاوز جنسی در این کشور افراد بالغ‌اند که ۷۹۸ هزار نفرشان زن و ۲۵۷ هزار نفرشان مرداند. بر اساس گزارش مرکز ملی امار انگلیس، هفت میلیون و نهصد هزار نفر در این کشور نیز هدف آزار جنسی یا تهدید به آزار جنسی قرار گرفتند که به نسبت جمعیت ۷.۷ درصد زنان و دو دهم درصد مردان را در این کشور شامل می‌شود.

علت فوت ایست قلبی اعلام شد

تکذیب خبر قتل یک قاضی در شهرستان تنکابن

روابط عمومی دادگستری استان مازندران اخبار منتشر شده درخصوص قتل یک قاضی در شهرستان تنکابن را تکذیب کرد.

به گزارش خبرگزاری میزان، در پی فوت حجت‌الاسلام والمسلمین علی امینی‌نژاد قاضی دادگستری شهرستان تنکابن، ادعاهایی درخصوص قتل این قاضی از سوی برخی رسانه‌ها در فضای مجازی منتشر شده است. روابط عمومی دادگستری استان مازندران با صدور اطلاعیه‌ای ادعای مطرح شده در فضای مجازی مبنی بر قتل این قاضی را تکذیب کرد. براساس اطلاعیه روابط عمومی دادگستری استان مازندران، حجت‌الاسلام والمسلمین دکتر علی امینی‌نژاد رئیس‌شعبه ۴ دادگاه حقوقی به دلیل ایست قلبی در باغ کشاورزی شخصی خود درگذشت و ادعای مطرح شده مبنی بر قتل وی کذب است.

نوبت دوم

شرکت انتقال گاز ایران
منطقه پنج عملیات انتقال گاز

فراخوان ارزیابی کیفی جهت برگزاری مناقصه عمومی ساخت، رنگ آمیزی و نصب داکت مرحله اول اگزاست توربین ایستگاه نورآباد ۲

منطقه پنج عملیات انتقال گاز ایران درنظردارد فراخوان ارزیابی کیفی جهت برگزاری مناقصه عمومی «فوق» به شماره مناقصه س-۱۴۰۲-۰۶ را از طریق سامانه تدارکات الکترونیکی دولت برگزار نماید. کلیه مراحل برگزاری فراخوان ارزیابی کیفی از دریافت تا تحویل اسناد استعلام ارزیابی کیفی تا ارسال دعوتنامه جهت سایر مراحل مناقصه ازطریق درگاه سامانه تدارکات الکترونیکی دولت ستاد به آدرس www.setadiran.ir انجام خواهد شد.

لازم است مناقصه‌گران در صورت عدم عضویت قبلی، مراحل ثبت نام در سایت مذکور و دریافت گواهی امضای الکترونیکی را جهت شرکت در مناقصه محقق سازند. تاریخ انتشارفراخوان در سامانه ستاد تاریخ ۱۴۰۲/۰۶/۲۸ می‌باشد.

اطلاعات و اسناد مناقصه عمومی پس از برگزاری فرآیند ارزیابی کیفی و ارسال دعوتنامه از طریق سامانه ستاد جهت مناقصه‌گران ارسال خواهد شد.

۱- مهلت دریافت اسناد استعلام ارزیابی کیفی از طریق سامانه ستاد:
ساعت ۱۸ روز دوشنبه ۱۴۰۲/۰۷/۰۳

۲- مهلت ارسال پاسخ استعلام ارزیابی کیفی از طریق سامانه ستاد:
ساعت ۱۸ روز دوشنبه ۱۴۰۲/۰۷/۱۷

۳- اطلاعات دستگاه مناقصه گزار:
- آدرس: شیراز ، بزرگراه امام خمینی، حدفاصل شهرک فرهنگیان و شهرک فرزانگان، منطقه پنج عملیات انتقال گاز، کدپستی ۹۶۳۱۵-۷۱۷۹۸ و شماره تماس ۹-۳۸۴۰۳۸۰۰ -۰۷۱

۴- شماره فراخوان درسامانه ستاد: ۲۰۰۲۰۹۳۲۶۱۰۰۰۰۵۱

۵- تاریخ درج آگهی:
- تاریخ آگهی نوبت اول: روز سه شنبه ۱۴۰۲/۰۶/۲۸
- تاریخ آگهی نوبت دوم: روز چهارشنبه ۱۴۰۲/۰۶/۲۹

۶- گواهی صلاحیت مورد نیاز:
- گواهینامه پیمانکاری معتبر پایه ۵ در رشته نفت و گاز یا تأسیسات و تجهیزات از سازمان برنامه و بودجه
- گواهی صلاحیت معتبر ایمنی امور پیمانکاران از اداره تعاون، کار و رفاه اجتماعی

۷- در صورت نیاز به توضیحات تکمیلی جهت موارد مرتبط با مناقصه و پیمانی با شماره تلفن ۰۷۱۳۸۱۳۲۳۱۹ و ۰۷۱۳۸۱۳۲۳۱۰ و موارد مرتبط فنی و اجرایی با شماره تلفن ۰۷۱۳۸۱۳۲۴۵۴ تماس حاصل نمایند.

۸- خرید کالای خارجی که مشابه تولید داخلی دارد توسط پیمانکار ممنوع است. قیمتها متناسب با کالای ساخت داخل با لحاظ کیفیت ارایه می گردد.

۹- اطلاعات تماس سامانه ستاد جهت انجام مراحل عضویت درسامانه
مرکزتماس : ۱۴۵۶-۰۲۱
دفترثبت نام: ۸۸۹۶۹۷۳۷ - ۸۵۱۹۳۷۶۸
شناسه آگهی : ۱۵۶۸۹۳۴ شناسه نوبت چاپ : ۱۸۰۹۸۷۴

روابط عمومی منطقه پنج عملیات انتقال گاز
(۸۷۲۰۰۲۴۲)

وزیر آموزش و پرورش اعلام کرد

اخذ مجوز تدریس بازنشسته‌ها برای جبران کمبود معلم

وزیر آموزش و پرورش با اشاره به اخذ مجوز تدریس بازنشسته‌ها تا سقف ۲۴ ساعت در هفته، گفت: سازماندهی نیروی انسانی در مدارس هم بموقع انجام شده است.

به گزارش ایسنا، رضامراد صحرایی هزار و سی و دومین جلسه شورای عالی آموزش و پرورش با ارائه گزارشی از فعالیت‌های آموزش و پرورش اظهار داشت: کتاب‌های درسی در اختیار همه استان‌ها قرار گرفته و سازماندهی نیروی انسانی در مدارس هم به موقع انجام شده است. صحرایی افزود: مجوز تدریس بازنشسته‌ها تا سقف ۲۴ ساعت در هفته اخذ شده است با این کار تا حدودی کمبود معلم در برخی از نقاط کشور برای سال تحصیلی جدید جبران می‌شود.

وی ادامه داد: استخدام طلاب در آموزش و پرورش مانند سایر داوطلبان ورود به آموزش و پرورش است و هیچ امتیاز خاصی برای آنها در نظر گرفته نشده است.

وزیرآموزش و پرورش با اشاره به اینکه سازماندهی مدارس به خوبی انجام شده و مدارس آماده آغاز سال تحصیلی جدید هستند ابراز کرد: مدیران مدارس برای مواجهه و مدیریت آسیب‌های اجتماعی در مدارس آموزش‌های لازم را دیده‌اند. صحرایی با اشاره به نقش و جایگاه مدیران در مدارس گفت: نوع مدیریت در آموزش و پرورش با سایر دستگاه‌ها متفاوت است چون هدف آموزش و پرورش تربیت انسان‌هایی مسئولیت‌پذیر، قانونمند، موثر در تحولات اجتماعی، سیاسی و... در جامعه است.

با اجرای پویش «مشق احسان»

۳۰۰ هزار بسته نوشت‌افزار به دانش‌آموزان مناطق محروم کشور اهدا می‌شود

به همت بنیاد احسان ستاد اجرایی فرمان امام و مشارکت مردم و گروه‌های جهادی، پویش ملی «مشق احسان» در سراسر کشور آغاز به کار کرد.

به گزارش خبرگزاری فارس، صبح دیروز در مراسمی با حضور معاون اجتماعی ستاد اجرایی فرمان امام، مدیرعامل بنیاد احسان و جمعی از مدیران ارشد ستاد اجرایی، ششمین مرحله پویش مشق احسان با هدف توزیع لوازم تحریر و نوشت‌افزار در مناطق کم‌برخوردار در کشور اجرایی شد.

معاون اجتماعی ستاد اجرایی فرمان امام در حاشیه این مراسم گفت: عدالت آموزشی و بهره‌مندی تمام دانش‌آموزان از سهم مناسب برای تحصیل در همه نقاط کشور بسیار مورد توجه مجموعه ستاد اجرایی است. علی عسگری افزود: امسال در پویش ملی مشق احسان تعداد ۳۰۰ هزار بسته لوازم تحریر با مشارکت بیش از ۳۰۰۰ گروه مردمی و جهادی، مساجد و با همکاری وزارت آموزش‌وپرورش بین دانش‌آموزان در مناطق کم‌برخوردار کشور توزیع می‌شود. وی با بیان اینکه این بسته‌ها شامل کیف، دفتر، مداد، خودکار، پاک‌کن، تراش، مدادرنگی، جامدادی، خط‌کش و... به ارزش ریالی هر بسته حدود ۴۰۰ هزار تومان است، ادامه داد: تمام اقلام اهدا شده از تولیدکنندگان ایرانی خریداری شده است که زنان سرپرست خانوار مناطق محروم نیز در تولید این اقلام سهم عمده‌ای دارند.

معاون اجتماعی ستاد اجرایی فرمان امام با بیان اینکه در مجموع ۱۲۰ میلیارد تومان برای اجرای این مرحله از پویش مشق احسان هزینه شده است، گفت: بنیاد احسان ستاد اجرایی فرمان امام تاکنون یک میلیون و ۸۰۰ هزار بسته لوازم تحریر در سراسر کشور توزیع کرده است.

رئیس سازمان غذا و دارو خبر داد

ذخیره ۳ ماهه سرم تزریقی و آنتی‌بیوتیک در آستانه پاییز

رئیس سازمان غذا و دارو با اعلام پیش‌بینی‌های انجام‌شده درخصوص ایجاد ذخیره سه ماهه سرم تزریقی و آنتی‌بیوتیک در آستانه پاییز، اظهار داشت: با توجه به این تمهیدات نباید در فصل سرما با مشکلی مواجه شویم.

سیدحیدر محمدی درخصوص تمهیدات اندیشیده شده در زمینه تامین سرم‌های تزریقی و داروهای درمان آنفلوآنزا و سرماخوردگی به ایسنا گفت: نگرانی اصلی ما در مورد کمبود سرم‌های تزریقی در فصل تابستان بود که با گرمای هوا مواجه بودیم اما، خوشبختانه با مشکلی مواجه نشدیم. در عین حال پیش‌بینی شده است که از طریق افزایش ظرفیت تولید و واردات بتوانیم ذخیره استراتژیک ایجاد کنیم.

محمدی افزود: در مورد سرم نمکی ذخیره را ایجاد کردیم؛ در مورد همه اقلام دارویی ان‌شاءالله اگر با کمک سازمان برنامه و بودجه و بانک مرکزی ارز و نقدینگی لازم تامین شود، مشکل مربوط به ذخیره استراتژیک برطرف می‌شود و به این ترتیب در مورد اقلامی که ممکن است کمبود داشته باشند به یک ذخیره سه ماهه برسیم.

وی تاکید کرد: البته در مورد برخی اقلام ممکن است ذخایرمان بیش از سه ماه باشد؛ اما در زمان پیک مصرف ممکن است شرایط متفاوت شود. هرچند بر اساس آنچه که ما پیش‌بینی کرده‌ایم، نباید با مشکل مواجه شویم؛ چراکه از طریق تولید و واردات سعی کردیم مشکلی به وجود نیاید. اما اگر جایی حس کنیم ممکن است روند مصرف غیرمنطقی شده باشد ان‌شاءالله مشکل احتمالی را از طریق مسیرهای جایگزین برطرف خواهیم کرد.

رئیس‌سازمان غذا و دارو بااشاره به اینکه در حال حاضر موجودی آنتی‌بیوتیک کشور مناسب است، ادامه داد: تلاش ما این است تمام اقلامی که عمدتا در فصل پاییز و سرما مصرف آنها بالا می‌رود را تامین کنیم و به همه تولیدکنندگان اعلام کردیم که این ظرفیت را ایجاد کنند.

محمدی درخصوص تامین واکسن آنفلوآنزای تولید داخل و چه وارداتی نیز گفت: بخش اصلی قرار است با تولیدات داخلی تامین شود که در داروخانه‌ها و مراکز بهداشتی، تولید داخلی موجود است و بخشی محدود هم از طریق واردات وارد خواهد شد که این بخش هم واکسن‌های سه ظرفیتی و چهار ظرفیتی وارد می‌شود.

بارش ۵ ساعته‌ای که معادل بارندگی سالانه یک استان بود

اسکان اضطراری ۱۳۰ خانوار سیل‌زده در آستارا

در پی بارش بی‌سابقه و وقوع سیل در آستارا، مدیرعامل جمعیت هلال‌احمر استان گیلان از اسکان اضطراری ۱۳۰ خانوار سیل‌زده خبر داد.

به گزارش پایگاه اطلاع‌رسانی جمعیت هلال‌احمر، هادی سلیمی گفت: با توجه به وقوع سیل در آستارا تاکنون به ۱۳۰ خانوار توسط امدادگران اسکان اضطراری و به ۶۰ خانوار امدادرسانی شده است و با برنامه‌ریزی انجام شده مناطق سیل‌زده به ۸ منطقه شهری و روستایی تقسیم شده تا بتوانیم سرعت عملیات امدادرسانی را افزایش دهیم.

سلیمی ادامه داد: نیروهای امدادی از استان اردبیل و سایر استان‌های معین و تیم واکنش سریع سازمان امداد و نجات جمعیت هلال احمر کشور به منطقه عزیمت کردند تا با امکانات امدادی و لجستیکی بیشتر، خدمات امدادی را داشته باشیم. تاکنون ۵۰۶ بسته غذایی ۱۲۰ تخته پتو، ۴۵۰ قرص نان، هزار و ۵۰۰ بطری آب معدنی بین متاثرین از سیل توزیع شده است.

وی افزود: ۷تانکر آب ۷ هزار لیتری در روستاهایی که آب آشامیدنی آنها قطع شده شده، استقرار یافته است تا روستائیان از آب شرب بهداشتی بهره‌مند شوند. دو هزار و ۵۰۰ وعده غذای گرم نیز روز سه‌شنبه بین آسیب‌دیدگان توزیع شد.

بارش ۵ ساعته در آستارا معادل بارندگی سالانه یک استان بود

خبر دیگر اینکه، مدیرعامل شرکت آب منطقه‌ای گیلان به تشریح بارندگی سیل‌آسا در آستارا در بامداد روز دوشنبه پرداخت و گفت: انتظار بارش ۱۶۰ تا ۲۰۰ میلیمتری در یک روز وجود داشت، این در حالی است که در مدت زمان پنج ساعت ابتدائی بارش‌ها در آستارا ۲۶۵ تا ۲۷۰ میلیمتر بارندگی رخ داد که معادل یک سال دبی بارش در یک استان است.

به گزارش ایسنا، وحید خرمی با اشاره به آماده‌باش همه دستگاه‌ها، ادارات و بخش‌های مربوطه در منطقه پیش از تشدید بارندگی‌ها، افزود: تمهیدات لازم با همکاری و تعامل خوب دستگاه‌های مختلف از جمله استانداری، فرمانداری، ستاد مدیریت بحران، وزارت کشور و... به منظور جلوگیری از بروز خسارت‌های احتمالی صورت گرفت.

وی با بیان اینکه در ۲۴ ساعت از شروع بارش‌ها دبی بارش‌ها به ۳۲۰ میلیمتر رسید، یادآور شد: سیلاب جاری شده در آستارا جزو سیلاب‌های ۱۰۰ ساله در این منطقه به شمار می‌رود؛ به عبارت دیگر احتمال بروز چنین بارشی و وقوع این سیلاب هر ۱۰۰ سال یک بار وجود دارد.

تداوم بارش‌ها در نوار شمالی کشور

از سوی دیگر، رئیس‌مرکز ملی پیش‌بینی و مدیریت بحران مخاطرات وضع هوا درباره شرایط جوی کشور گفت: امروز چهارشنبه در اردبیل، گیلان و مازندران بارش پراکنده و در ارتفاعات شرقی استان تهران، ارتفاعات مرکزی کرمان و ارتفاعات شمالی هرمزگان رگبار پراکنده گاهی رعدوبرق و وزش باد مورد انتظار است.

صادق ضیائیان افزود: پنجشنبه در شمال آذربایجان‌های غربی و شرقی، اردبیل، گیلان، مازندران، جمعه در اردبیل، ارتفاعات استان‌های آذربایجان شرقی، مازندران و شنبه در ارتفاعات البرز مرکزی بارش پراکنده پیش‌بینی می‌شود.

در اجلاس یونسکو

۵۴ کاروانسرای تاریخی ایران ثبت جهانی شد

پرونده «کاروانسراهای ایران» به‌عنوان بیست و هفتمین اثر تاریخی و طبیعی ایران در یونسکو به ثبت جهانی رسید.

به گزارش اداره کل روابط عمومی وزارت میراث فرهنگی و گردشگری، در چهل و پنجمین نشست کمیته میراث جهانی یونسکو که در ریاض عربستان در حال برگزاری است، روز یکشنبه ۲۶ شهریورماه ۱۴۰۲، پرونده «کاروانسراهای ایران» تأیید شد و به ثبت رسید. بدین ترتیب، «کاروانسراهای ایران» بیست و هفتمین اثر تاریخی و طبیعی ایران در فهرست جهانی یونسکو است.

در این پرونده، ۵۴ کاروانسرای ایران ثبت شده‌اند که عبارتند از: دیر گچین (قم)، نوشیروان(اصفهان)، پرند یا قلعه‌سنگی (تهران)، رباط شرف (خراسان رضوی)، سنگی انجیره (یزد)، جمال‌آباد (آذربایجان شرقی)، عباس‌آباد تایباد (خراسان رضوی)، فخر داوود (خراسان رضوی)، شیخعلی‌خان (اصفهان)، مرنجاب (اصفهان)، امین‌آباد (اصفهان)، گبرآباد (کاشان)، مهیار (اصفهان)، گز (اصفهان)، کوهپایه (اصفهان)، مزینان (خراسان رضوی)، ایزدخواست (فارس)، فخرآباد (خراسان رضوی)، سرایان (خراسان جنوبی)، قصر بهرام (سمنان)، آهوان (سمنان)، میامی (سمنان)، عباس‌آباد (سمنان)، میاندشت (سمنان)، زین‌الدین (یزد)، میبد(یزد)، فرسفج(همدان)، خواجه نظر(آذربایجان غربی)، دهدشت (کهگیلویه و بویراحمد)، بیستون (کرمانشاه)، گنجعلی‌خان (کرمان)، گویجه بل (آذربایجان شرقی)، خوی (آذربایجان غربی)، صائین (اردبیل)، تی‌تی (گیلان)، باغ شیخ (مرکزی)، زعفرانیه (خراسان رضوی)، مهر (خراسان رضوی)، ینگه امام (البرز)، بستک (هرمزگان)، برازجان (بوشهر)، خرانق (یزد)، آجری انجیره (یزد)، افضل (خوزستان)، نیستانک (اصفهان)، چاه کوران (کرمان)، چمشک (لرستان)، رشتی(یزد)، تاج‌آباد (همدان)، ده‌محمد (خراسان جنوبی)، خان (خراسان جنوبی)، چهل‌پایه (خراسان جنوبی)، سعدالسلطنه (قزوین) و رباط‌قلی (خراسان شمالی) است.

در این جلسه، رسول وطن‌دوست به نمایندگی از هیئت اعزامی ایران گزارشی از پرونده کاروانسراهای ایران ارائه کرد.

بانوی مخترع تبریزی مدال طلای مسابقات اختراعات کانادا را کسب کرد

بانوی مخترع تبریزی، مدال طلای هشتمین دوره مسابقات اختراعات کانادا iCAN۲۰۲۳ را از آن خود کرد.

به گزارش ایرنا، صبا ولیزاده سلطان احمدی، با اختراع «سرنگ ایمن» در کلاس تجهیزات پزشکی در این رویداد بین‌المللی به عنوان نماینده ایران حضور داشت که در نهایت موفق شد مدال طلای این کلاس را در این رویداد جهانی کسب کند. این اختراع با عنوان سرنگ ایمن در حوزه تجهیزات پزشکی است که احتمال ایجاد زخم را به حداقل می‌رساند. همچنین این اختراع مراحل تست‌های اولیه را انجام داده و نمونه اولیه آن تولید شده و در فرآیند تجاری‌سازی قرار دارد. هشتمین دوره مسابقات بین‌المللی اختراعات کشور کانادا، در آگوست سال ۲۰۲۳ میلادی برابر با شهریور ماه سال ۱۴۰۲ توسط انجمن بین‌المللی نوآوری و مهارتهای پیشرفته شهر تورنتو و با حمایت فدراسیون بین‌المللی مخترعان (IFIA) برگزار شد. انتخاب و اعطای مدال و جوایز در بخش مسابقات این عرصهٔ بین‌المللی به مخترعین با بررسی دقیق اختراعات آنها توسط هیئت داوران با تخصص‌های ویژه صورت می‌پذیرد. به طور متوسط همه ساله در حدود ۵۰۰ مخترع از ۴۵ کشور جهان در این رویداد بین‌المللی حضور می‌یابند.

در آستانه افتتاح در مهرماه

تست گرم قطعه شمال‌غرب خط ۶ مترو تهران انجام شد

بامداد روز سه شنبه تست گرم قطعه شمال‌غرب خط ۶ متروی تهران انجام شد.

به گزارش پایگاه خبری شهر، تست گرم ۵/۵ کیلومتر مسیر تونلی در خط ۶ مترو تهران از ایستگاه شهید ستاری تا ایستگاه کوهسار (پیش نیاز افتتاح سه ایستگاه شهران، شهرزیبا و کوهسار در مهرماه)، بامداد سه‌شنبه ۲۸ شهریور ماه ۱۴۰۲ برگزار شد.

مجری خط ۶ مترو در این باره گفت: خط ۶ مترو دارای ۲۷ ایستگاه است و تا الان ۱۷ ایستگاه به بهره‌برداری رسیده است. تست گرم امشب (سه‌شنبه) محدود به حدود ۶ کیلومتر شمالی این خط از ایستگاه شهید ستاری تا کوهسار است. با توجه به برنامه‌ریزی انجام گرفته در مهرماه، این مسیر ۶ کیلومتری که شامل ایستگاه‌های شهرزیبا، شهران و کوهسار می‌شود را به بهره‌برداری می‌رسانیم.

عباس فتحعلی‌پور افزود: خط ۶ از ایستگاه دولت‌آباد آغاز و تا ایستگاه کوهسار به طول ۳۲ کیلومتر به طول می‌انجامد. در ادامه نیز در نیمه دوم سال دو ایستگاه شهدای کن و آیت‌اله کاشانی را تقدیم مردم می‌کنیم.

وی با تاکید بر اینکه ۴ ایستگاه میانی خط ۶ یعنی نجات‌اللهی، بهار شیراز، سرباز و میدان خراسان را نیز برنامه‌ریزی می‌کنیم تا نیمه دوم سال تحویل شهروندان تهرانی کنیم، تاکید کرد: ایستگاه ۱۷ شهریور که با خط ۷ تلاقی دارد نیز در نیمه دوم سال به بهره‌برداری می‌رسد.

فتحعلی‌پور اظهار داشت: تست گرم، یک نوع آزمایش خط است که با توجه به قطاری که داریم، مسیر تردد، برق‌رسانی و ریل سوم را بررسی می‌کنیم. معمولا چون خط گرم است، بایستی برق قطع بشود و بعد مسیر جدید را برق‌دار کنیم و مسیر را با قطاری که برق دارد راه بیندازیم.

آگهی فراخوان عمومی شناسایی متقاضیان جهت واگذاری غرف و محل‌های تجاری و خدماتی در فرودگاه بین‌المللی مهرآباد

شرکت فرودگاه‌ها و ناوبری هوایی ایران
اداره کل فرودگاه بین‌المللی مهرآباد

اداره کل فرودگاه بین‌المللی مهرآباد در نظر دارد در راستای ارتقاء سطح تأمین خدمات مورد نیاز مسافرین و مشایعین فرودگاهی، نسبت به واگذاری اماکن و محل‌های تجاری و خدماتی به شرح جدول ذیل در فرودگاه بین‌المللی مهرآباد به مدت حداکثر ۳ سال در قالب انعقاد قرارداد واگذاری محل با رعایت لایحه قانونی واگذاری و تخلیه اماکن و محل‌ها در فرودگاه‌های کشور مصوب (۱۳۵۸) و آئین‌نامه اجرایی آن، از طریق فراخوان عمومی اقدام نماید.

ردیف	موضوع واگذاری	محل واگذاری	ضمانتنامه[1] (ریال)
۱	رستوران، فست فود، کافی شاپ و سوپر مارکت	محوطه مقابل ترمینال (۶)، طبقه پایین پارکینگ اداری و جنب درب ورودی مترو ترمینال (۲)	۲,۶۴۰,۰۰۰,۰۰۰
۲	پارکینگ طبقاتی وسائط نقلیه شماره (۱)	محوطه مقابل ترمینالهای (۱) و (۲)	۳۰,۶۰۰,۰۰۰,۰۰۰

۱.ضمانتنامه شرکت در فراخوان درقالب ضمانتنامه معتبر بانکی (با اعتبار حداقل سه ماه و قابل تمدید برای سه ماه دیگر) یا سپرده نقدی می باشد.

بدینوسیله از کلیه اشخاص حقوقی واجد شرایط که دارای توان مالی، اجرایی و مدیریتی لازم می‌باشند، دعوت بعمل می‌آید حداکثر تا پایان وقت اداری روز شنبه ۱۴۰۲/۰۷/۱۵ ضمن واریز مبلغ ۴,۰۰۰,۰۰۰ ریال به ازای هر موضوع فراخوان به شماره شبا IR ۱۸۰۱۰۰۰۰۴۰۰۱۰۶۸۴۰۴۰۰۶۳۳۸ خزانه نزد بانک مرکزی بنام شرکت فرودگاه‌ها وناوبری هوایی ایران با شناسه پرداخت ۳۳۳۰۶۸۴۸۲۲۸۰۵۲۰۰۰۰۰۰۰۰۰۰۶۱۹۲۰۱. با مراجعه به اداره امور کارکنان به آدرس: فرودگاه بین‌المللی مهرآباد نسبت به ارائه فیش واریزی مزبور و دریافت اسناد فراخوان اقدام نمایند.

مهلت تکمیل و تسلیم اسناد (حداکثر) تا پایان وقت اداری روز یکشنبه ۱۴۰۲/۰۷/۳۰می‌باشد که کلیه پاکات بابت هر موضوع فراخوان (شامل پاکت ضمانتنامه، پاکت رزومه و پاکت اجاره (درصد حق استفاده پیشنهادی)) می‌بایست بطور جداگانه مهر و موم و در یک پاکت اصلی دیگر مهر و موم شده به فرودگاه ارائه گردد.

لازم به ذکر است ارزیابی و شناسائی متقاضی واجد شرایط با توجه به معیارهای مندرج در اسناد فراخوان انجام خواهد گردید و شرکت در فراخوان هیچ‌گونه حق و حقوقی برای متقاضی ایجاد نخواهد نمود مشخصات محل‌های قابل واگذاری، از طریق فرودگاه و سایت مربوطه، به آدرس ذیل، قابل دسترسی خواهد بود.

برای کسب اطلاعات بیشتر رجوع شود به سایت: http://iets.mporg.ir
آدرس سایت فرودگاه: Mehrabad.Airport.ir

اداره کل فرودگاه بین‌المللی مهرآباد

م‌الف۲۴۹۱ شناسه آگهی:۱۵۶۹۵۵۱

پرسه ـ در ـ فضای ـ مجازی

با پرسه‌ای در فضای مجازی با موضوعات مختلفی روبه‌رو می‌شویم که مورد توجه کاربران قرار گرفته است. انتشار این مطالب به معنی تأیید همه آنها از سوی کیهان نیست.

کی زبان دنیا رو بلده؟

■ کورش کمره‌ای: «مگه اونی که زبان دنیا رو بلد بود حسن روحانی نبود؟ پس چرا توی دوره رئیسی داره منابع مردم ایران آزاد میشه؟»

منش واقعی رئیس‌جمهور ایران اسلامی

■ سبحان برکتی با انتشار این تصاویر از سفر رئیس‌جمهور به آمریکا نوشت: «تو نیویورک بارون شدید بود، رئیس‌جمهور هنگام پیاده شدن از هواپیما چتر دست گرفت! موقع مصاحبه به احترام خبرنگارها چتر را کنار گذاشت، حتی وقتی که تیم حفاظتی خواستن بالاسرش چتر نگه دارن ممانعت کرد تا منش واقعی رئیس‌جمهور ایران اسلامی رو به رخ جهانیان بکشه».

کولاک رئیسی در آمریکا از ابتدای کار

■ علیرضا گرایی: «سؤالات فوق‌العاده رئیسی از رسانه‌های آمریکا؛ سال گذشته بیش از هزار نفر از مردم توسط پلیس آمریکا کشته شدند! چرا رسانه‌ها پیگیری نکردند؟! چند روز پیش خانمی به خاطر اینکه پلیس آمریکا بابت دزدی به او مشکوک شد کشته شد! چرا سؤال نکردید اتهامش چه بوده؟! رئیسی همین اول کار کولاک کرد...»

وقتی خواب راحت بر صهیونیست‌ها حرام شد

■ مهدی سرپناه: «می‌دونستید شهاب اولین موشکی بود که رژیای ۷ دقیقه تا تلاویو رو سال ۱۳۷۱ برای اولین بار به واقعیت تبدیل کرد؟ از اون روز دیگه صهیونیستا یه خواب راحت ندارند».

میخ‌های پیاپی بر تابوت ابرقدرت

■ کاربری با انتشار تصویر خبری از بدهی‌های آمریکا نوشت: «فاکس بیزینس: بدهی ملی آمریکا برای اولین بار در تاریخ از ۳۳ تریلیون دلار عبور کرد؛ میخ‌هایی که یکی یکی به تابوت ابرقدرت زده میشه».

اسم این کار آزادی نیست

■ محمدرضا کردلو: «از یه طرف با عراق توافق می‌کنید که تروریست تجزیه‌طلب‌های مزاحم رو حذف کنه، که اگر نکرد با موشکهای ایرانی حذف شن. از طرف دیگه می‌بینی وسط تهرون، صندلی می‌دید به تجزیه‌طلب! ما که عاشق آزادی‌ایم، لکن این اسمش آزادی نیست».

راه چاره دست «من، تو و ما» است

■ میثم مطیعی، مداح اهل بیت علیهم‌السلام در واکنش به حواشی استقبال از رونالدو و تیم النصر در تهران نوشت: «تعجب؛ تحقیر؛ تأسف؛ تمسخر و توجیه، خلاصه‌ای از دیروز تا اکنون است. اینها راه چاره نیست. آدم‌های دور و برمان باید «آگاه» شوند و «رشد» پیدا کنند و افق دیدشان وسیع شود تا خواستنی‌های کوچک و پیش‌پا افتاده را نخواهند. آدمها باید از اسارت توهمات نجات پیدا کنند. کار چه کسی است؟ من، تو، همه»

خودتحقیری‌ممنوع

■ علی نقیه: «سلبریتی‌پرستی یک پدیده مدرن و غربی است. این که بخشی از هموطنان در آن فاز هستند هم طبیعیه. لذا با ماجرای سفر رونالدو به ایران و کولی‌بازی تعدادی جو زده، تو سر فرهنگ ایرانی نزنید و خودتحقیری نکنید. هر چند لایک‌خورش خوب باشه».

صاحبان وقاحت ناتمام!

■ محمدرضا باقری: «شاید یادتان نباشد، نمایندگان مجلس وقت برای عکس سلفی با موگرینی صف کشیده بودند و هم را هل می‌دادند، حالا شیپورچی‌های همان جریان مشتاق به سلفی با موگرینی، استقبال از یک ستاره فوتبال را که در همه جای دنیا سابقه دارد را توی سر ملت می‌زنند؛ صاحبان وقاحت ناتمام!»

خودتحقیری چیست؟

■ بابک بیانیان: «خودتحقیری اونجا بود که از باخت تیم ملی خوشحال شدید و پرچم انگلیس رو بلند کردید و از باخت کشتی خوشحال شدید و الا ذوق چند نفر از دیدن رونالدو چیز عجیبی نبود».

یادتونه؟

■ امید نریمانی با انتشار این تصویر نوشت: «همون اصلاح‌طلبهایی که ابراز علاقه مردم به رونالدو رو خود تحقیری میدونن یه زمانی برای اومدن یه هواپیمای ایرباس تو ایران دست از پا نمی‌شناختن و باهاش عکس می‌گرفتن! خودتحقیری یعنی این!

با تصویب شورای شهر تهران

مترو و اتوبوس تا ۱۵ مهرماه برای دانشجویان و دانش‌آموزان رایگان شد

اعضای شورای شهر تهران، رایگان شدن مترو و اتوبوس را برای دانشجویان و دانش‌آموزان از ابتدا تا ۱۵ مهرماه به تصویب رساندند.

به گزارش ایسنا، شهردار تهران با حضور در جلسه دیروز شورای شهر تهران درخصوص دو فوریت لایحه اصلاحیه ارائه بسته تشویقی حمل‌ونقل عمومی شهر تهران برای بازگشایی م