استرالیا

برخورد عجیب غواص و یک کروکودیل

یک مـــرد اســـترالیایی پس از برخورد با یـــک کروکودیل، مجبور شد آرواره‌های این حیوان را باز کند تا بتواند ســـرش را از بین آنها بیرون بکشد.

به گزارش ایســـنا به نقـــل از گاردین، «مارکوس مک‌گوان»، ۵۱ ساله اهل کوئینزلند در حال غواصی همراه چند تن دیگر در جزایر «چارلزهاردی» بود که چیزی به او حمله کرد و ابتدا فکر می‌کرد که یک کوسه است.

مارکـــوس دربـــاره این حادثـــه می‌گوید: متوجه شـــدم که یک کروکودیل به من حمله کرده و توانستم آرواره‌هایش را به‌اندازه کافی باز کنم تا سرم از بین دندانهایش بیرون بیاید.

وی افزود: این کروکودیل ســـپس برای بار دوم سعی کرد به من حمله کند اما موفق شـــدم حیوان را با دســـت راستم دورکنم که در نهایت مرا گاز گرفت. با این حال توانســـتم بار دیگر از کروکودیل فرار کنم و بعد از این‌که سرنشـــینان قایق نجات صدای ما را شنیدند ما به سمت آنها شنا کردیم.

بـــه گزارش ایندیپندنـــت، این غواص باتجربه بـــا قایق به جزیره «هاگرستون» و سپس با هواپیما به بیمارستان منتقل شد. مگ‌گوان در نهایت به بیمارســـتانی منتقل شد و در آنجا به‌دلیل پارگی پوست ســـر و زخم‌هایی که بر اثر گازگرفتگی ایجاد شده بودند، تحت درمان قرار گرفت.

مدیر عملیات پارک خزندگان استرالیا درباره این حادثه به گاردین گفت: مک‌گوان خوش‌شانس بود که جان خود را از دست نداد. او افزود که کروکودیل‌ها از نظر قدرت گاز گرفتن، خطرناک‌ترین حیوانات روی کره زمین هستند اما وقتی انسان با آنها مقابله می‌کنند به نظر می‌رسد که آنها طعمه را رها می‌کنند. این کروکودیل احتمالا ترسیده و متوجه شده که چیز خیلی بزرگی را گرفته است که نمی‌تواند کنترلش کند.

منطقه اطراف جزیره هاگرســـتون که تفرجگاه خصوصی اســـت به‌عنوان «کشور کروکودیل» شناخته می‌شود.

خبر آسیب دیدن مک‌گوان تنها چند روز پس از آن منتشر شده که ۴۰ کروکودیل، یک پرورش‌دهنده کامبوجی کروکودیل را خوردند. «لوان نام» ۷۲ ســـاله زمانی که به داخـــل محوطه کروکودیل‌ها افتاد هدف حمله این حیوانات قرار گرفت و تکه‌تکه شد.

روسیه

ریزش جایگاه تماشاگران در یک مسابقه فوتبال کودکان

ریزش جایگاه تماشـــاگران در روسیه یک کشته و ۲۶ زخمی برجا گذاشت.

به گزارش ایســـنا به نقل از رویترز، یکی از مقامات روسیه اعلام کرد که روز سه‌شنبه ریزش جایگاه تماشاگران حین برگزاری مســـابقه فوتبال کودکان در شهر «روستوف-نا-دونو» واقع در جنوب این کشـــور دست‌کم یک کشته و ۲۶ زخمی برجا گذاشته است.

گفته می‌شود که ریزش این جایگاه در زمان وزش شدید باد رخ داده است.

همچنین ۱۳ کودک و دو بزرگسال نیز که در این حادثه زخمی شدند، در یک بیمارستان تحت درمان گرفتند.

جزئیات بیشتری از حادثه منتشر نشده است.

چادرملو ۱۰۷۴ شغل خانگی در قالب طرح اقتصاد مقاومتی ایجاد کرد

به گزارش روابط عمومی شرکت معدنی و صنعتی چادرملو، این شرکت در راستای مسئولیت اجتماعی و تقویت بنیه اقتصادی خانواده‌های کم‌برخوردار طی ۱۹ ماهه گذشته با اجرای **۱۰۷۴** طرح خوداشتغالی و کارآفرینی موفق به اشتغال **۱۳۸۷** نفر از افراد توانمند ولی فاقد سرمایه به منظور ایجاد مشاغل خرد و خانگی گردیده است.

گفتنی است در قالب طرح اقتصاد مقاومتی با حمایت چادرملو ۵۴۶ میلیارد ریال تسهیلات کم‌بهره بانکی جهت ایجاد اشتغال به واجدین شرایط این طرح در شهرستان اردکان اختصاص داده شده است که ۸۷ درصد از تسهیلات‌گیرندگان بانوان می‌باشند.

آگهی مزایده عمومی(مرحله دوم)
اجاره یک باب بوفه واقع در پارک ملت شهرداری زابل

شـــهرداری زابـــل در نظـــر دارد یک بـــاب بوفه واقـــع در پارک ملـــت را طبق جزئیات مندرج در اســـناد مزایده با بهره‌گیری از ســـامانه تدارکات الکترونیکی دولت (https://sso2.setadiran.ir/portal/login) بـــا شمـــاره مـــزایده ۵۰۰۲۰۹۱۲۵۶۰۰۰۰۰۱ به‌صورت اجاره واگذار نماید.

* **زمان انتشار در سایت:** ۱۴۰۲/۰۳/۰۱ ساعت ۱۱:۰۰
* **زمان دریافت اسناد مزایده:** ۱۴۰۲/۰۳/۰۶ ساعت ۱۴:۰۰
* **آخرین مهلت ارسال پیشنهاد:** ۱۴۰۲/۰۳/۲۰
* **زمان بازگشایی:** ۱۴۰۲/۰۳/۲۱ ساعت ۱۰:۰۰
* **زمان اعلام برنده حداکثر یک هفته پس از بازگشایی**

ضمنا رعایت موارد فوق الزامی می‌باشد.

۱-بـــرآورد اولیه طبق نظر کارشـــناس رســـمی دادگســـتری: ماهانه ۴۰/۰۰۰/۰۰۰ ریال

۲- مبلـــغ تضمین شـــرکت در مزایـــده ۵٪ ارزش ریالی قیمت پایه می‌باشـــد که به صورت ضمانت‌نامه بانکی با اعتبار حداقل ســـه ماه یا فیش واریزی نقدی به حســـاب ۰۱۰۶۶۷۴۳۸۶۰۰۶ بانک ملی شعبه آموزش و پرورش به نام سپرده شهرداری زابل باشد.

۳- مبلـــغ خرید اوراق مزایـــده مبلغ ۵۰۰/۰۰۰ ریال به حســـاب ۰۱۰۵۶۴۰۵۴۵۰۰۱ درآمدهای عمومی شهرداری در سامانه ستاد ایران می‌باشد.

٤- ســـپرده نفـــرات اول و دوم در صورتی که حاضر به انعقاد قرارداد نشـــوند به نفع شهرداری ضبط خواهد شد.

۵- هزینه درج آگهی نوبت اول و دوم به عهده برنده مزایده می‌باشد.

٦- شهرداری در رد یا قبول یک یا کلیه پیشنهادات مختار خواهد بود.

۷- مدت اجاره ۱۲ ماه می‌باشد.

۸- سایر شرایط و جزئیات در اسناد مزایده مندرج است.

۹- برگـــزاری مزایده صرفا از طریق ســـامانه تدارکات الکترونیکی دولت می‌باشـــد و کلیه مراحل فرآیند مزایده شامل خرید و دریافت اسناد مزایده (در صورت وجود هزینه مربوطه) پرداخت تضمین شـــرکت در مزایده (ودیعه) ارسال پیشنهاد قیمت بازگشایی پاکات، اعلام به برنده، واریز وجه مزایده و در بستر سامانه ستاد از این طریق امکان‌پذیر می‌باشد.

۱۰- پیشنهاد می‌گردد قبل از ارائه پیشنهاد از محل مورد مزایده بازدید به عمل آورید.

۱۱- متقاضیـــان اصـــل ضمانت‌نامه یا فیـــش بانکی را پس از بارگزاری در ســـایت (پاکت الف) به‌صورت فیزیکی تا مورخ ۱۴۰۲/۰۳/۲۰ در پاکت سربسته و با درج کامل مشخصات شرکت و شماره تماس به اداره مالی شهرداری زابل تحویل نمایند.

روابط عمومی شورای اسلامی شهر و شهرداری زابل

رئیس‌پلیس راهور تهران بزرگ خبر داد

اجرای محدودیت‌های ترافیکی مراسم سالگرد ارتحال امام(ره) در اطراف حرم مطهر از عصر شنبه

رئیس‌پلیس راهور تهران بزرگ از آمادگی صددرصدی تیم‌های پلیس راهور تهران بزرگ در برگزاری سی و چهارمین مراسم بزرگداشت ارتحال حضرت امام خمینی(ره) خبر داد.

به گـــزارش خبرگزاری صدا و ســـیما، ســـردار محمدحسین حمیدی گفت: زمان اجرای ممنوعیت‌ها و محدودیت‌های ترافیکی مراسم بزرگداشت ارتحال حضرت امام از ساعت ۱۶ روز شنبه ۱۳ خرداد آغاز می‌شود و تا پایان مراســـم ادامه دارد؛ محل اجرای این محدودیت‌ها، همه معابر، خیابان‌ها و تقاطع‌های همجوار با حرم مطهر امام خمینی(ره) است.

حمیدی درخصوص محل توقف وسایل نقلیه و اتوبوس‌های حامل زائران افزود: تعداد ۱۴ پارکینگ در اطراف حرم مطهر امام خمینی(ره) جانمایی شده اســـت. وی درخصوص محدودیت‌های تردد گفت: از ساعت ۲۲، روز شـــنبه ۱۳خرداد تا پایان مراسم و تخلیـــه کامل پارکینگ‌ها و معابر و برقرار شـــدن شـــرایط عادی، تردد همه وسایل باربری سنگین در مسیر جاده قدیم قم و بزرگراه شهید رجایی و آزادراه تهران- قم از پل حسن آباد تا پل بزرگراه آزادگان و بالعکس ممنوع است و این قبیل وسایل می‌توانند از طریق جاده حسن آباد به جاده ساوه و آزادگان غرب و شرق و همچنین برای تردد وسایل نقلیه سنگین به قم از طریق بزرگراه آزادگان به جاده ساوه تردد کنند.

رئیس‌پلیـــس راهور تهران بـــزرگ ادامه داد: از ســـاعت ۶ صبح روز یک‌شـــنبه ۱۴ خرداد تا پایان مراسم تردد همه وســـیله نقلیه از شمال به جنوب بزرگراه شهیدهاشمی از پل آزادگان به سمت جنوب و مسیر غرب به جنوب و شرق به جنوب آزادگان به بزرگراه شهیدهاشمی (صالح‌آباد) جنوب ممنوع است و خودروها به ســـمت آزادگان غرب و شرق و جاده قدیم قم هدایت خواهند شد.

حمیدی بیان داشـــت: از ساعت ۲۲، شنبه ۱۳ خرداد تا پایان مراسم تردد همه وسایل نقلیه از تقاطع سه‌راه باقرشهر به سمت علامه عسگری غرب تا پل حرم و همچنین مسیرهای بالعکس ممنوع خواهد بود. وی اظهارداشت: از ساعت ۲۲، شنبه ۱۳ خرداد تا پایان مراسم، در مســـیر جنوب به شمال آزادراه قم -تهران از پل حسن آباد اعمال محدودیت شده است و فقط کاروان زائران می‌توانند به سمت شمال آزادراه ادامه مسیر دهند؛ تردد وسایل نقلیه سبک در محور آزادراه تهران- قم مسیر شمال به جنوب حد فاصل پل شهیدکاظمی تا عوارضی تهران- قم مجاز بوده و محدودیتی اعمال نخواهد شد.

ممنوعیت‌های ترافیکی مراسم ارتحال امام

رئیس‌پلیس راهور تهران بزرگ گفت: از ساعت ۲۴، شنبه ۱۳ خرداد تا پایان مراسم ممنوعیت‌های توقف در بزرگراه خلیج‌فارس از پل شهید کاظمی به ســـمت عوارضی در هردو مسیر، توقف همه وسایل نقلیه در مدخل‌های ورودی، خروجی و خیابان‌های فرعی منتهی به پارکینگ‌ها و نیز خیابان‌های اصلی محوطه بهشت زهرا (س)، توقف همه وسایط نقلیه در طول بلوار علامه عسگری در هر دو مسیر از سه‌راهی باقرشهر تا پل حرم (خلیج‌فارس)، توقف همه وسایل نقلیه در طول بزرگراه شهیدهاشمی (صالح آباد) از پل صنیع خانی تا علامه عسگری ممنوع است.

رئیس‌مجتمع بیمارستانی امام خمینی(ره):

اصول استانداردهای ایمنی و سیستم آتش‌نشانی بیمارستان حضرت مهدی(عج) تأیید شده است

رئیس‌مجتمـــع بیمارســـتانی امام خمینی(ره) گفت: اصول استانداردهای ایمنی و سیستم آتش‌نشانی در بیمارستان حضرت مهدی اجرا و به تایید رسیده و مشکل در ارائه مدارک کاغذی به سازمان آتش‌نشانی بوده است.

به گـــزارش ایرنـــا، محمدحســـن اینانلو روز چهارشـــنبه درحاشـــیه بازدید گروهی از کارشناسان سازمان آتش‌نشـــانی از امکانات اطفای حریق بیمارستان حضرت مهدی(عج) اظهارداشـــت: این بیمارســـتان یـــک گروه مشـــاوره دارد که تمام تاسیســـات و فضای بیمارستان را طراحی کردند و ایمنی و سیستم آتش‌نشانی آن نیز مورد بررسی آنها قرار گرفت.

اینانلو افزود: تمامی اصول استانداردها در این بیمارســـتان طراحی و اجرا شده است و اکنون هم در مرحله بهره‌برداری سیســـتم‌ها هستیم و زیرساخت‌های آتش‌نشانی نیز اجرا شده است.

وی ادامه داد: بیمارستان مهدی کلینیک نیز در برابر زلزله مقاوم بوده و ایراد اصلی ارائه مدارک کاغذی به سازمان آتش‌نشانی است، این بیمارســـتان مدرن و به روز بوده و مشکل جدی ندارد، امروز نیز تست‌های لازم از سوی سازمان آتش‌نشـــانی برای اطمینان کامل از اطفای حریق انجام شد.

«مهدی کلینیک» توان تحمل ۹ ریشتر زلزله را دارد

روز گذشـــته وزیر بهداشت نیز در حاشیه جلسه هیئت دولت گفت: بیمارستان مهدی کلینیـــک از مجهزتریـــن و پیشـــرفته‌ترین بیمارســـتان‌های کشور است که تمام مراحل نظارتی آن طی شده و مجوزهای آن در حال ارسال اســـت. بهرام عین‌اللهی افزود: مهدی کلینیک در زمره ایمن‌ترین بیمارستان‌ها بوده و توان تحمل ۹ ریشتر زلزله را دارد.

وی تاکیـــد کرد: موضوع ایمن نبودن این بیمارستان نباید مطرح می‌شد چون اطمینان مردم از بین می‌رود.

معاون وزیر بهداشت:

دریافت تعرفه مازاد از بیمار مصداق تخلف تعزیراتی است

معاون درمان وزارت بهداشـــت، بر الزام رعایت تعرفه‌های خدمات تشخیصی و درمانی مصوب دولت در سال ۱۴۰۲ تاکید کرد.

به گزارش خبرگزاری مهر، ســـعید کریمی، در ابلاغیـــه‌ای به معاونین درمان دانشگاه‌ها و دانشکده‌های علوم پزشکی کشـــور، مجدداً بر الزام رعایت تعرفه‌های خدمات تشخیصی و درمانی مصوب دولت در سال ۱۴۰۲، تاکید کرد.

در ابلاغیه معاون درمان وزارت بهداشـــت، آمده اســـت: پیرو بخشنامه شماره ۴۰۰/۲۰۰۷ د مورخ ۱۴۰۲/۰۲/۰۴ درخصوص ابلاغ تعرفه‌های خدمات تشخیصی و درمانی ســـال ۱۴۰۲، یادآور می‌گردد بر اســـاس قوانین مصوب مجلس شورای اســـلامی، تنها مرجع ابلاغ تعرفه خدمات ســـلامت، هیئت وزیران است و بر این اساس رعایت تعرفه‌های مصوب ابلاغی توسط معاون اول رئیس‌جمهور از تکالیف تمامی ارائه دهندگان خدمات تشـــخیصی و درمانی است و هرگونه دخل و تصرف و وضع تعرفه‌های مغایر با مصوبه هیئت وزیران توسط‌اشـــخاص حقیقی، حقوقی، شعب سازمان نظام پزشکی، انجمن‌های علمی یا صنفی و...، و اخذ تعرفه مازاد بر تعرفه‌های مذکور مصداق تخلف انتظامی و تعزیراتی بوده و قابل پیگرد قانونی است.

تشکیل ۱۰ پرونده تخلف برای مدارس غیرانتفاعی در تعزیرات

معاون نظارت، بازرســـی و برنامه‌ریزی سازمان تعزیرات حکومتی از تشـــکیل ۱۰ پرونده تخلف برای مدارس غیرانتفاعی مشهور و معروف که بدون ضابطه شهریه دریافت کرده‌اند، خبر داد.

به گزارش ســـازمان تعزیرات حکومتی، احمد جعفری‌نســـب اظهارداشت: هر مدرسه‌ای که بدون ضابطه و خلاف تعرفه از مردم برای نام‌نویسی پول دریافت کند، بدون این‌که منتظر رسیدن گزارش ضابطان به پرونده باشیم، رسیدگی می‌کنیم.

جعفری‌نســـب افـــزود: با توجه به مصوبه ســـران قـــوا بـــرای ورود به تخلف گرانفروشـــی، تعزیرات حکومتی نیازی به دریافت گزارش ضابط ندارد و اکنون که مردم از وضعیت دریافت شـــهریه ناراضی هســـتند؛ به محض دریافت گزارش به پرونده رسیدگی می‌شود. به گفته وی، وزارت آموزش و پرورش باید مانند اقدامی که شورای رقابت برای قیمت‌گذاری خودرو انجام داد، تعرفه‌های نام‌نویسی را ابلاغ کند تا در قالب شعب ملی به تخلفات رسیدگی کنیم.

دستگیری ۲۳۰ متهم در طرح تشدید مبارزه با مالخرها و سارقان در تهران

رئیس‌پلیـــس آگاهی تهران بزرگ از دســـتگیری ۲۳۰ متهم در طرح تشدید مبارزه با سارقان و مالخرها در یک هفته گذشته خبر داد.

به گزارش خبرگزاری تســـنیم، سرهنگ کارآگاه علـــی ولیپورگـــودرزی در حاشـــیه برگزاری طرح تشـــدید برخورد با ســـارقان و مالخرها، اظهارداشت: در یک هفته اخیر ۲۳۰ متهم حرفه‌ای در سطح پایتخت شناسایی و دســـتگیر شـــده‌اند که بیش از ۳۰ نفر از آنها مالخر (متصدیان واحدهای صنفی خریداری اموال مسروقه) بوده‌اند.

گودرزی با بیان این‌که در این طرح مقادیر زیادی اموال مسروقه کشف شده است، افزود: ســـارقانی که در این مدت دستگیر شده‌اند، مربوط به گروه‌های مختلف سرقت از باندهای زورگیر گرفته تا کیف‌قاپی، قاپ‌زنی، ســـرقت منزل، ســـرقت خودرو و محتویات خودرو و... بوده‌اند. وی ادامه داد: علاوه‌بر سارقان، برخورد با مالخرها نیز به صورت ویژه در دســـتور کار ما قرار دارد و با هماهنگی با دســـتگاه قضایی قرار اســـت با هدف قطع زنجیره ســـرقت در تهران، با این افراد به شدیدترین وجه ممکن برخورد شود.

رئیس‌پلیس آگاهی تهران بزرگ با تاکید بر برخورد جدی پلیس و قوه قضائیه با سارقان خشـــن گفت: براساس هماهنگی‌های صورت گرفته با دســـتگاه قضایی، بـــه پرونده تمام مجرمانی که اقدام به انجام سرقت‌های خشن می‌کنند، به صورت خارج از نوبت رســـیدگی می‌شود و اشد مجازاتی که در قانون پیش‌بینی شده است، براساس نوع جرم ارتکابی برای این افراد در نظر گرفته خواهد شد.

گودرزی خاطرنشان کرد: پلیس تهران بر مالخرها اشراف اطلاعاتی دارد و ما بسیاری از واحدهـــای صنفی را که در این زمینه فعالیت می‌کنند، می‌شناســـیم و به صـــورت روزانه و هفتگی مشـــغول شناســـایی و دستگیری ایـــن افراد و پلمـــب واحدهـــای صنفی آنها هستیم.

وی بیان داشـــت: پلیس ابتدا به صنوفی که در زمینه خریداری اموال مسروقه فعالیت می‌کننـــد، اخطار پلمب می‌دهد و در ادامه با هماهنگی مقـــام قضایی این صنوف را پلمب می‌کند و در نهایت اگر شـــاهد تکرار جرم در یک واحد صنفی باشیم، حتما برای این صنوف پرونده قضایی تشکیل می‌دهیم.

رئیس‌پلیس آگاهی تهران بزرگ خاطرنشان کرد: از مردم عزیز خواهشـــمندیم چنانچه از خرید و فروش اموال مســـروقه در یک واحد صنفی مطلع شدند، حتما موضوع را از طریق شماره تلفن ۱۱۰ به پلیس اعلام کنند تا نسبت به پلمب واحدهای صنفی متخلف و دستگیری متصدیان آنها اقدام کنیم.

استرداد یک متهم به قتل به کشور در کمتر از ۶ ماه

رئیس‌پلیس بین‌الملل فراجا از استرداد فردی با اتهام قتل به کشور خبر داد.

به گزارش خبرگزاری مهر، ســـردار مجید کریمی گفت:در پی اعلام مراجع قضائی، مبنـــی بر وقوع قتل یکی از شـــهروندان توســـط فردی و متواری شـــدن وی به یکی از کشـــورهای منطقه، بلافاصله موضوع در دســـتور کار مأموران پلیس بین‌الملل فراجا قرار گرفت. با بررسی‌های به عمل آمده و استفاده از ظرفیت سازمان اینترپل، متهم بلافاصله در یکی از کشـــورهای منطقه ردیابی، شناســـایی و حکم جلب بین‌المللی با همان اعلان قرمز علیه وی صادر و موضوع تحت تعقیب بین‌المللی متهم به اینترپل کشور محل اختفا نیز ارســـال شـــد. کریمی افزود: با هدایت اطلاعاتی عملیاتی پلیـــس بین‌الملل فراجا، بر اساس اعلان قرمز صادره علیه متهم و هم چنین رایزنی‌های پلیسی، وی در کشور محل اختفا دستگیر شد. وی با بیان این‌که هیچ حاشیه و مکان امنی برای مجرمان و متهمان در سراســـر دنیا وجود ندارد، اظهار داشـــت: خوشـــبختانه این متهم در کمتر از ۶ ماه به کشور استرداد و از طریق مرز هوایی فرودگاه امام خمینی(ره) به کشور برگردانده و برای رسیدگی به پرونده، تحویل مراجع قضائی شد.

مدیر عامل شرکت سنگ آهن مرکزی ایران خبر داد:

اجرای موفق بهره‌گیری از نرمه گندله خام در کارخانه گندله‌سازی سه چاهون افزایش میزان ذخایر معدن با استفاده از نرمه گندله خام

پروژه اســـتفاده از نرمـــه و گندله‌های ریزدانه بخش اولیـــه پخت و همچنین غبارهای گرفته شده از سیستم فیلتراسیون هوای داغ حاصل از مکش و دمش فنهای پروسس و بازیافت مجدد آنها به چرخه تولید با موفقیت اجرایی گردید. به گزارش مرکز اطلاع‌رسانی شـــرکت، مجتبی حمیدیان، مدیر عامل شرکت ســـنگ آهن مرکزی ایران با اعلام این خبر گفـــت: نرمه و گندله‌های ریزدانه در تمامی کارخانه‌های گندله‌سازی به روش کوره دوار **(Alis chalmers)** تولید می‌شود.

وی با بیان اینکه در برخی از کارخانه‌ها در زمان طراحی و نصب، شـــرایطی را برای خردایش توســـط آسیاب گلوله‌ای (بال میل) و رطوبت‌گیری توسط فیلتر پرس در نظر می‌گیرند افزود: در کارخانه گندله‌سازی سه چاهون این محصول جانبی برای اســـتفاده در کارخانه آگلوماراســـیون جهت افزایش عیار و راندمان کارخانه در نظر گرفته شـــد اما به دلیل عدم تولید کارخانه آگلوماراســـیون این محصول بلااستفاده باقی ماند و موجب به وجود آمدن مسائل زیست محیطی و مشکلاتی مانند نبود فضای کافی برای دپوسازی شد.

حمیدیان با اشاره به طرح بازگرداندن ذخیره ۲۵۰ هزار تنی نرمه گندله خام به خط تولید اظهار کرد : اجرای این طرح موجب بهبود میزان کنســـانتره مصرفی نســـبت به گندله تولیدی، افزایش خوراک کنسانتره و در نتیجه افزایش میزان ذخایر و عمر معدن می‌شود. وی با بیان اینکه استفاده مستمر از نرمه گندله خام در خط تولید که حدود ۵ درصد خوراک است از جمله مزایای اجرای این طرح می‌باشد ایشان تصریح نمودند جلوگیری از خام فروشی و افزایش ارزش افزوده محصـــول تولیدی نیز از مزایای اقتصادی اجرای این طرح به شـــمار می‌رود . حمیدیان بهبود نسبی کیفیت گندله تولیدی را از دیگر مزایای اجرای این طرح خواند و گفت: مشکلات مسائل زیست محیطی به علت انباشت مواد ریزدانه با استفاده مجدد و بازگرداندن نرمه‌های یاد شده به چرخه تولید از مزایای اجرای طرح بهره‌گیری از نرمه گندله خام است. مدیر عامل شرکت سنگ‌آهن مرکزی ایران با تقدیر از تلاش همکاران واحد تولید برای اجرای موفقیت‌آمیز این طرح گفت: امیدواریم با اجرای هر یک از این پروژه‌ها بتوانیم گام مهمی در راستای شعار و برنامه سال ۱۴۰۲ که همان رشد تولید است برداریم.

برپایی نمایشگاه اسناد قیام ۱۵ خرداد در شرکت فولاد آلیاژی ایران

شـــرکت فولاد آلیاژی ایران در نظر دارد همزمان با فرا رسیدن ســـالروز ارتحال امام خمینی(ره) و قیام پانزده خرداد، نمایشـــگاهی در جهت گرامیداشت یاد و خاطره شهدای این روز و بنیانگذار کبیر جمهوری اسلامی ایران را برگزار نماید.

بـــه گزارش روابط عمومی شـــرکت فولاد آلیاژی ایران، به مناســـبت شصتمین سالگرد قیام ۱۵ خرداد سال ۱۳۴۲ و همزمان با سالروز ارتحال حضرت امام خمینی(ره)، شـــرکت فولاد آلیاژی ایران نمایشگاهی را از اسناد محرمانه ساواک و ثبت وقایع تاریخی این روز برگزار می‌کند.

در این نمایشگاه آثاری تصویری از ثبت وقایع ۱۵ خرداد ۱۳۴۲ و اسناد محرمانه ساواک از جمله؛ گزارش ساواک از اظهارات شهید صدوقی(ره) در مســـجد حظیره برای بزرگداشت ۱۵ خرداد ۱۳۵۷ و دعوت مردم به حضور در این مراســـم، اعلام راهپیمایی روحانیون از مبید تا اردکان در ســـال ۱۳۵۷ روز ۱۵ خرداد، اعلام عزای عید نوروز ۱۳۴۲ به پیروی از منویات مراجع تقلید حوزه علمیه قم، خبر راهپیمایی سالروز ۱۵ خرداد در سال ۱۳۵۸ با حضور آیت‌الله شهید صدوقی و استاندار یزد در روزنامه اطلاعات و... در معرض دید عموم قرار می‌گیرد.

افزون بر این، اسناد ســـاواک و شهربانی در این‌باره و مسیر تظاهرات مردمی در قالب تصاویری نمایش داده می‌شود. این آثار به‌صورت ویژه معرفی و در برابر دیدارکنندگان نمایشگاه قرار می‌گیرد.

آگهی احداث خطوط انتقال فشار قوی

نوبت سوم

شـــرکت فرو آلیاژ نیزار احیای سپاهان در نظر دارد در مسیر مندرج در نقشه زیر حد فاصل پست ۲۳۰/۶۳ کیلوولت شهرک صنعتی نیزار تا محل کارخانه نسبت به شروع عملیات اجرائی خطوط انتقال نیروی برق ۶۳ کیلوولت چهار مداره به شرح ذیل با استفاده از دکل‌های تلسکوپی اقدام نماید.

میزان حریم زمینی خطوط فوق از تصویر قائم سیم‌های کناری بر روی زمین و در طرفین آن هشت متر می‌باشد و اقدام به هر گونه عملیات ساختمانی و ایجاد تاسیسات مســـکونی دامداری باغداری درختکاری و انبارداری تا هر ارتفاع در حریم مزبور ممنوع می‌باشـــد حریم افقی هوایی به فاصله ســـه متر از طرفین هادی جریان برق در راستای افق و حریم عمودی هوایی حداقل به فاصله شش متر از طرفین هادی جریان برق از پایین‌ترین نقطه سیم در راستای قائم می‌باشد لذا به منظور اطلاع صاحبان حقیقی و حقوقی اراضی املاک و ادارات و سازمان‌هایی که دارای تاسیسات و یا املاک در مسیر و حرایم خطوط انتقال نیروی صدرالاشاره می‌باشند و جلب توجه آنان به مواد ۱۶ و ۱۸ و ۱۹ قانون سازمان برق ایران و ماده ۱۱ مصوبه شماره ۲۹۰۵۲ هیات وزیران و تصویب‌نامه به شماره منتشر در روزنامه رسمی به شماره ۲۰۴۳۳ مورخ ۱۳۹۴/۰۲/۱۰ در مورد حریم قانونی خطوط انتقال نیروی برق مبادرت به انتشار این اطلاعیه می‌نماید.

لذا صاحبان اراضی و املاک واقع در مســـیر و حریم خطوط مذکور می‌توانند جهت کســـب اطلاعات بیشـــتر به دفتر وکیل و رسیدگی به شکایات معارضین این شرکت واقع در تهران میدان گلها- بلوار گلها- روبروی خیابان هشت بهشت- پلاک ۱۹- ساختمان میلاد- طبقه چهارم- شرکت فرو آلیاژ نیزار احیا سپاهان مراجعه نمایند.

شایان ذکر است این سومین نوبت چاپ آگهی فوق بوده و عدم اطلاع‌رسانی تا تاریخ ۱۴۰۲/۳/۲۵ به منزله بلامانع بودن مسیر انتقال می‌باشد.

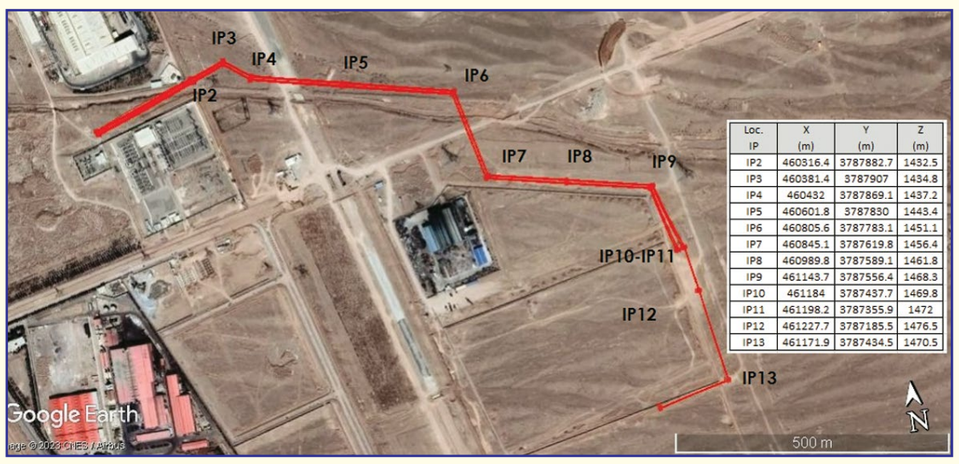

Loc. IP	X (m)	Y (m)	Z (m)
IP2	460316.4	3787882.7	1432.5
IP3	460381.4	3787907	1434.8
IP4	460432	3787869.1	1437.2
IP5	460601.8	3787830	1443.4
IP6	460805.6	3787783.1	1451.1
IP7	460845.1	3787619.8	1456.4
IP8	460989.8	3787589.1	1461.8
IP9	461143.7	3787556.4	1468.3
IP10	461184	3787437.7	1469.8
IP11	461198.2	3787355.9	1472
IP12	461227.7	3787185.5	1476.5
IP13	461171.9	3787434.5	1470.5

پرسه ـ در ـ فضای ـ مجازی

با پرسه‌ای در فضای مجازی با موضوعات مختلفی روبه‌رو می‌شویم که مورد توجه کاربران قرار گرفته است. انتشار این مطالب به معنی تأیید همه آنها از سوی کیهان نیست.

قهرمانی پیرو راه قهرمانان ملت

■ کاربری با انتشـــار این تصویر نوشـــت: «ایشـــون ســـپیده بابایی هســـتن نائب قهرمان کشتی آلیش آسیا؛ فقط عکس‌های روی دیوار خونشـــون[تصاویری از رهبری و شهید ســـلیمانی و شهید طهرانی مقدم]». (همچنین فیلم منتشـــر شـــده از اقامه نماز سپیده بابایی، نایب قهرمان قائمشهری کشتی آلیش آسیا در حاشیه برگزاری جام بین‌المللی ارکینبایف قرقیزســـتان مورد توجه کاربـــران قرار گرفته است.)

چهره واقعی دختران ایران

■ کاربری نوشـــت: «توجه کردید بعد از شـــعار زن ، زندگی، آزادی دختران این ســـرزمین دارن واســـه جمهوری اسلامی افتخار میارن، این‌بار هم حمیده اســـماعیل‌نژاد با شکســـتن رکورد دو و میدانی در کشور ترکیه قهرمان این رشته شد.»

فهمیدن آمریکا دیگه نمی‌تونه

■ عبدالرحیم:«وزارت خارجه امارات اعـــلام کرده ابوظبی از ائتلاف دریایی آمریکا در خلیج‌فارس خارج شـــده اســـت! واقعیت این است که جمهوری اســـلامی در عمل به همسایگان جنوبی فهماند آمریکا نمی‌توانـــد از خودش نیز محافظت کند، چه رســـد به اعراب منطقه! لذا دوشیده شدن توسط واشـــنگتن صرفا دود کردن دلارهای نفتی است ولاغیر!»

وحدت مسلمانان این شکلیه

■ احمد قصری با انتشار این تصویر نوشت: «وحدتی که مدنظر اهل بیت هست این شکلیه که از هر مذهبی وارد حرم امام رضا علیه‌السلام میشن و عرض ادب می‌کنن و کنار هم پرچم اســـلام رو بالا نگه می‌دارن!»

آمدم ای شاه پناهم بده...

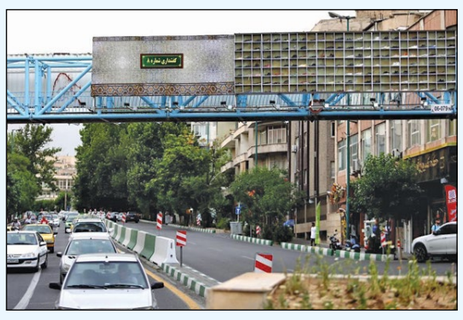

■ یاس با انتشار این تصویر نوشت: «راضی شوی معامله منصفانه‌ای است/ ما کفش می‌شویم؛ تو تحویلمان بگیر! طرح خلاقانه کفشداری حرم امام رضا(ع) در سطح تهران.»

این‌جا ایران عزیز ماست

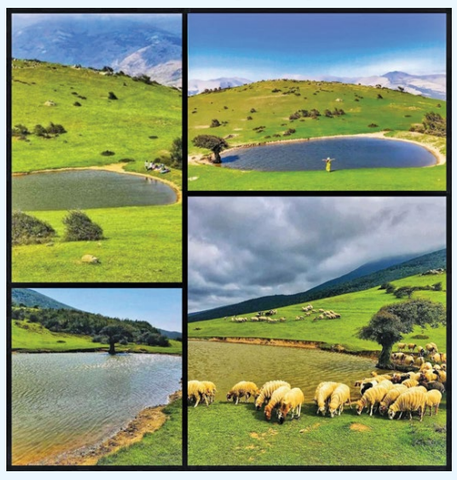

■ محمدجواد با انتشـــار این تصاویر نوشـــت: «از اونایی که دلشون می‌خواســـت بُزی باشـــن در مراتع ســـوئیس و کوهپایه آلپ دعوت می‌کنم یه سر به آبگیر گلدیان رودبار بزنن شاید خوششون اومد.»

خبرنگاری جرم نیست، اما...

■ ســـیدعلی موســـوی: «اگر کســـی گفت الهه محمـــدی صرفاً یه روزنامه‌نگار بوده بزنید توی دهنش، شاید شما ندونید چرا زدید ولی اون میدونـــه چرا خورده. خانم محمدی بگو که ســـال ۱۴۰۰ دعوت شـــدی وزارت اطلاعـــات و محترمانه توجیهت کردند و باز دســـت برنداشتی از اقدامات خرابکارانه!»

مدافعان حقوق بشر واقعی کجا هستند؟

■ کاربـــری نوشـــت: «منافقینی که شـــاکی حمید نوری هســـتند، باقی‌مانده وحشـــی‌هایی هســـتند که شـــکم‌های ۳ تـــا از بچه‌های کمیتـــه رو پـــاره کردند و جنازه‌هاشـــون رو از ســـقف تصفیه‌خونه حصار کـــرج آویزون کردند. دادگاه ســـوئد نمی‌خـــواد این جنایات رو ببینه؟»

سردار رادان:

زائران اربعین اخذ یا تمدید گذرنامه را به روزهای آخر موکول نکنند

فرمانده فراجا گفت: زائران اربعین گذرنامه خود را بررسی کننـــد و اگر اعتبار ندارند برای تمدید اعتبار اقدام کنند و اخذ گذرنامه را برای روزهای آخر نگذارند.

به گزارش ایسنا، سردار احمدرضا رادان دیروز در حاشیه آیین تکریم و معارفه فرمانده انتظامی خوزستان درخصوص هماهنگی‌های انجام شـــده برای اربعین اظهارداشت: در بحث اربعین همه تلاش بنده و همکارانم این است که بتوانیم تسهیلات ویژه‌ای در امر صدور گذرنامه و