هجدهمین دوره مسابقات فوتبال جام ملت‌های آسیا -۲۰۲۳ قطر

برنامه بازی‌های مرحله گروهی– گروه A

چهارشنبه ۲۷ دی ۱۴۰۲

* لبنان..... چین (ساعت ۱۵- ورزشگاه الثمامه)
* تاجیکستان..... قطر (ساعت ۱۸- ورزشگاه البیت)

شادی گل اردنی‌ها با حمایت از آرمان‌های فلسطین

شادی گل اردنی‌ها در جام ملت‌های آسیا در دفاع از آرمان‌های فلسطین توجه رسانه‌های سعودی را به خود جلب کرد.

تیم ملی فوتبال اردن دوشـنبه شب گذشته در نخسـتین بازی‌اش در مرحله گروهی جام ملت‌های آسـیا با نتیجه ۴ بر صفر برابر مالزی به پیروزی رسـید. در این دیدار گلـزن اردن به نام محمود المرضی شـادی گلش را با حمایت از آرمان‌های فلسطین نشان داد.

بر اسـاس گزارش اسپرت عربسـتان؛ محمود المرضی پس از گلزنی در دقیقـه ۱۲ بازی برابر مالزی پیراهنی را به دوربین‌های حاضر در ورزشـگاه و تماشـاگران نشان داد که روی آن جمله‌ای در حمایت از فلسطین با مضمون «هی قضیة الشرفاء» نوشته شده بود.

این رسانه نوشته اسـت؛ پیام حمایت از فلسطین، جشنی تاریخی برای ستاره اردنی در جام ملت‌های آسیا بود.

اخبار کوتاه از فوتبال

تصمیم جدید فدراسیون فوتبال برای استفاده از VAR

رئیس فدراسیون فوتبال گفت: تصمیم داریم VAR را به Van VAR تبدیل کنیم و هر ورزشـگاهی که قابلیت بهره‌برداری داشت VAR را در آن ورزشگاه اجرا کنیم.

مهدی تاج دیروز در پاسخ به سؤالی درباره آخرین وضعیت استقرار VAR در ورزشگاه‌ها اظهار داشت: دو دستگاه VAR وارد شده است و آموزش داوران را کمیته داوران باید با سـرعت انجام دهد. در کل در مسیر اجرائی شدن این پـروژه قرار گرفته‌ایم. وی در ادامه افـزود: تصمیم داریم VAR را به Van VAR (سیستم سـیار) تبدیل کنیم و هر ورزشگاهی که قابلیت بهره‌برداری داشت VAR را در آن ورزشـگاه اجرا کنیم. هنوز بسیاری از کشورهای منطقه به جز قطر و عربستان در همه ورزشگاه‌های‌شان VAR مستقر نشده است.

رئیس فدراسـیون فوتبال تصریح کرد: با این حال تلاش داریم به سرعت سیسـتم‌های VAR را مسـتقر کنیم تا در شش ورزشـگاهی که لیگ برگزار می‌شود بتوانیم این سیستم را مستقر کنیم.

نکا با پرسپولیس فسخ کرد

مربی دروازه‌بان‌های تیم فوتبال پرسـپولیس قرارداد خود را با این باشگاه فسخ کرد.

ولسـلی نکا مربی دروازه‌بانان تیم فوتبال پرسپولیس با حضور در باشگاه پرسپولیس و مذاکره با مدیران این باشگاه، قرارداد خود را با پرسپولیس فسخ کرد و رسما جدا شد.

جدایی قطعی ۴ بازیکن از نساجی

پس از فسـخ قرارداد دروازه‌بان تیم فوتبال نساجی، سه بازیکن دیگر این تیم با نظر سرمربی اسپانیایی در لیست خروج قرار گرفتند.

رشـید مظاهـری دروازه‌بان تیم فوتبال نسـاجی کـه در ابتدای لیگ بیست‌وسـوم و پس از حضور سیدمهدی رحمتی به عضویت این تیم درآمده بود، قرارداد خود با باشگاه نساجی را فسخ کرد.همچنین محمدرضا مهدی‌زاده، سیداحمد موسوی و علی داوران هم توسط لوکاس آلکاراس در لیست خروج قرار گرفتند. پیش از این هم علاء عباس مهاجم عراقی نساجی از این تیم جدا شـده بود. تیم فوتبال نساجی برای برپایی اردوی تدارکاتی قصد دارد روز ۲۸ دی ماه به ترکیه سفر و در آنجا دو بازی تدارکاتی برگزار کند.

گاف بزرگ نفتی‌ها، شفر غرامت می‌خواهد

سـرمربی آلمانی مد نظر نفتی‌ها به صحبت‌ها و حواشـی به وجود آمده پیرامون پیوستنش به تیم صنعت نفت آبادان واکنش نشان داد.

پس از اینکه باشـگاه صنعت نفت وینفرد شفر را به عنوان سرمربی جدید این تیم معرفی کرد، صحبت‌ها و حواشـی بسـیاری درباره انتخاب این مربی آلمانی به میان آمد. مربی آلمانی پس از ترک ایران صحبت‌هایی بر علیه ایران در محافل خبری به میان آورده بود که بازگشـت وی را به کشور با مشکلاتی همراه کرده بود. با ایجاد این حواشی، مدیران باشگاه صنعت نفت نیز از انتخاب خود عقب‌نشـینی کردند. حـالا این مربی در اظهار نظری تـازه ضمن تایید حرف‌های خود بر علیه ایران، اعلام کرده که پیش‌نویس قرارداد وی با باشـگاه صنعت نفت موجود است و به دلیل رفتار غیرحرفه‌ای مدیران این تیم، بر علیه باشگاه آبادانی در مرجع جهانی فوتبال اعلام شکایت خواهد کرد. گویا تصمیم غیرحرفه‌ای مدیران باشگاه صنعت نفت که برخلاف خواسته هواداران این تیم نیز صورت گرفته است، این باشگاه را در آستانه غرامت سنگینی قرار داده است.

مدیرعامل پرسپولیس به دیدار برانکو می‌رود

مدیرعامل باشگاه پرسپولیس قصد دارد آخر هفته به قطر برود تا به صورت مستقیم با برانکو ایوانکوویچ مذاکره کند.

بعـد از مذاکـره اولیه‌ای که محمـد دلبری عضو هیئت‌مدیره باشـگاه پرسپولیس با برانکو ایوانکوویچ در امارات انجام داد و ناراحتی این مربی کروات را در پی داشـت، رضا درویش مدیرعامل پرسپولیس برای مذاکره و به نوعی جبران این ناراحتی قصد دارد آخر این هفته به دیدار برانکو برود.

تیم ملی عمان که با هدایت برانکو دیشـب در نخسـتین بازی خود در جام ملت‌ها با عربسـتان دیدار کرد گزینه اصلی پرسپولیس برای هدایت این تیم اسـت و در پی همین موضوع درویش امـروز یا فردا به قطر خواهد رفت تا به صورت مسـتقیم با برانکو مذاکره کند. قرار است مسئول امور بین‌الملل پرسـپولیس هم درویش را در این سفر همراهی کند. پرسپولیسی‌ها امیدوار هستند که برانکو در این مذاکرات نظر مثبت خود برای پیوستن به این تیم را اعلام کند اما همه چیز به مذاکرات رودررو بستگی دارد.

آغاز اردوی تیم ملی کشتی آزاد بدون حضور یونس امامی

چالش مربیان تیم ملی در انتخاب کشتی‌گیر وزن ۹۷ کیلوگرم

مدال‌آوران المپیک، آذرپیرا را به قاسمپور ترجیح دادند!

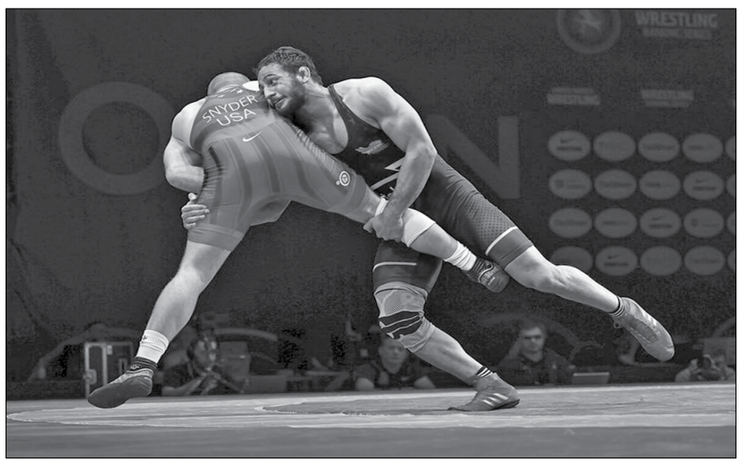

سرویس ورزشی-

در شرایطی که اسـتفاده از کامران قاسمپور یا امیرعلی آذرپیرا در وزن ۹۷ کیلوگرم المپیک تبدیل به چالش مربیان تیم ملی شـده، قهرمانان پیشین سنگین وزن ایران آذرپیرای جوان را بهتر از قاسمپور عنوان‌دار می‌دانند.

سـومین مرحله اردوی تیم ملی کشـتی آزاد از امروز (چهارشـنبه ۲۷ دی ماه) لغایت ۸ بهمن‌ماه در خانه کشتی شهید مصطفی صدرزاده، کمپ تیم‌های ملی کشتی شهید حاج قاسم سلیمانی برگزار می‌شود. اسامی نفرات دعوت‌شده به این اردو به شرح زیر است:

* ۵۷ کیلوگرم: احمد محمدنژاد جوان (خراسـان رضوی)- علیرضا سرلک (لرستان)- ابراهیم خواری (مازندران)- علی عظیمی(کرمانشاه)
* ۶۱ کیلوگرم: رضا اطری- یاسین رضایی (مازندران)
* ۶۵ کیلوگرم: رحمان عموزاد- عباس ابراهیم‌زاده (مازندران) علی خرمدل (تهران)
* ۷۰ کیلوگـرم: امیر محمـد یزدانی- محمدعلـی عموزاد (مازندران)
* ۷۴ کیلوگرم: حسین ابوذری- عادل پناهیان (مازندران)
* ۷۹ کیلوگرم: محمد نخودی- عبداله شیخ‌اعظمی (مازندران)
* ۸۶ کیلوگـرم: هادی وفایی‌پور (همدان) علی سـوادکوهی (مازندران)
* ۹۲ کیلوگرم: امیر حسـین فیروزپـور (مازندران) مهدی حاجیلوئیان (همدان) مبین عظیمی (کردستان)
* ۹۷ کیلوگرم: کامران قاسمپور (مازندران) امیرعلی آذرپیرا (تهران) محمدحسین محمدیان (مازندران)
* ۱۲۵ کیلوگـرم: امیرحسـین زارع (مازنـدران) امیررضـا معصومی (گیلان) سالار حبیبی (تهران) علی اکبرپور (منطقه آزاد اروند) مصطفی طغانی(خراسان رضوی)

*سرمربی: محسن کاوه

مربیان: مهدی تقوی- احسـان لشگری- اباذر اسلامی- رضا افضلی- اکبر بهتری.

رضایی: آذرپیرا بهترین گزینه ۹۷ کیلوست

اتفاق مهم لیسـت جدید تیم ملی خط خوردن یونس امامی پس از نمایش نه چنـدان خوب در تورنمنت زاگرب بود. همچنین دعوت از کامران قاسـمپور به عنوان نفر اول وزن ۹۷ کیلوگرم نیز دیگر نکته مهم لیست جدید تیم ملی بود. در تورنمنت زاگرب قاسـمپور برابر اسـنایدر آمریکایی شکسـت خورد و در نهایت به عنوان سومی بسنده کرد اما آذرپیرا در فینال با قدرت اسـنایدر آمریکایی را از پیش رو برداشت و به مدال طلا رسید.

به نظر می‌رسد استفاده از قاسمپور با تجربه و عنوان‌دار یا آذرپیرای جوان و بالنگیزه در وزن ۹۷ کیلوگرم المپیک فعـلا بزرگ‌ترین چالـش مربیان تیم ملی اسـت و هنوز دربـاره آن تصمیم قطعی اتخـاذ نکرده‌اند. دیروز علیرضا رضایی نایب قهرمان المپیک در گفت‌وگویی با خبرگزاری فارس عنوان داشت: آذرپیرا به نظرم نسبت به گذشته در مسـابقاتی که حضور داشـت، روز به روز بهتر می‌شود. او کشتی‌گیر ۹۷ کیلوست، وزن کم نمی‌کند و می‌تواند گزینه خوبی در این وزن باشـد. او نشان داد در قهرمانی کشور، در تورنمنت زاگرب و مسـابقاتی که پیش از این داشـته رو به رشد است.

پیشکسوت کشتی آزاد کشورمان درباره مبارزه آذرپیرا و اسـنایدر در فینال تورنمنت زاگرب، اظهار داشت: کشتی خوب و حساب شـده‌ای بود. امیرعلی نشان داد در شرایط سخت، خستگی و فشار باید امتیاز بگیرد و اگر پوئنی عقب اسـت جبران کند. در کشتی سخت در برنامه حرکت کردن یک اصل است که امیرعلی آن را نشان داد. دارنده مدال نقره المپیک آتن در پاسـخ به این سؤال که با توجه به شناختی که از آذرپیرا دارید فکر می‌کردید بتواند اسنایدر را شکست دهد؟ گفت: من از همه شـناخت دارم اما از امیرعلی بیشتر. با توجه به شرایط کشـتی و میزان انگیزه فکر می‌کردم که کشتی پایاپای باشد که همین‌طور بود.

رضایی همچنین درباره اینکه به نظر می‌رسد با توجه به شرایطی که آذرپیرا دارد و بتواند سهمیه المپیک را بگیرد و به پاریس اعزام شـود، خاطرنشان کرد: برای گرفتن سهمیه باید مهم‌ترین کشـتی‌گیر اعزام شود. این مهم است اما باید ببینیم نظر کادر فنی هم چیسـت. البتـه در حال حاضر با توجه به وضعیت روحی و روانی آذرپیرا او شـرایط مطلوبی برای کسب سهمیه دارد.

وی در مورد وضعیت کامران قاسمپور، خاطرنشان کرد: او یکی از شایسته‌ترین کشتی‌گیران ایران است که توانست مـدال طلایش را در جهانـی تکرار کند. کامـران بهترین کشتی‌گیر ۹۲ کیلوسـت. باید او را در شرایط ایده‌آل حفظ کرد تا بتواند دوباره با کسـب مدال دل همه را شـاد کند. رضایی در پاسخ به این سؤال که فکر می‌کنید قاسمپور بتواند در وزن ۸۶ کیلو وارد رقابت شـود؟ گفت: نمی‌توانم در این خصوص اظهارنظر کنم چون در مورد شرایط وزن او اطلاعی نـدارم اما اگر بخواهد به ۸۶ کیلو بیاید باید حداقل ۱۰ کیلو وزن کم کند که این خیلی سخت است.

قاسمی: قاسمپور به لحاظ بدنی به ۹۷ کیلوگرم نمی‌خورد

کمیل قاسمی قهرمان المپیکی کشتی آزاد کشورمان هم در مصاحبه‌ای با خبرگزاری تسنیم درخصوص وضعیت کامران قاسمپور بعد از بازگشت به مسابقه که در تورنمنت زاگـرب پایین‌تر از آذرپیرا بر سـکوی سـومی وزن ۹۷ کیلوگرم قرار گرفت، اظهار داشـت: وزن کامران زمانی که در مازندران بود بیـن ۹۰-۹۱ کیلوگرم بود، فکر می‌کنم بـرای اینکه در تورنمنت زاگرب در ۹۷ کیلوگرم کشـتی بگیرد، یکی دو کیلو اضافه کرد و حدود ۹۳ کیلو بود که به این رقابت‌ها رفت. قاسمپور از لحاظ فنی و تکنیکی خیلی خوب اسـت اما به لحاظ بدنی زورش به ۹۷ کیلوگرمی‌ها نمی‌رسید. اسنایدر کشـتی‌گیر پرقدرت و زورداری است، کامران در این کشـتی کم نگذاشـت و زیر هم گرفت اما بدنی کم کرد.

وی در پاسـخ به این سـؤال که حیف نیست قهرمان فوق‌العاده‌ای چون قاسمپور در المپیک ۲۰۲۴ پاریس حضور نداشته باشد؟، خاطرنشان کرد: کامران در وزنی هست که به لحاظ بدنی به ۹۷ کیلوگرم نمی‌خورد. مسئله مهم این است که در این چند سـال اصلاً وزن کم نکرده و واقعاً نمی‌دانم چطور می‌شـود، خصوصاً با شرایطی که حسن یزدانی دارد آمدن کامران قاسمپور به ۸۶ کیلوگرم کار پیچیده‌ای است. باید صبر کرد و هر اتفاقی ممکن اسـت در آینده رخ دهد. قطعاً کامران جزو سرمایه‌های کشتی ایران است که در چند سـال اخیر خودش را نشـان داده، کشتی‌گیر مطمئنی که از او می‌شـود اسـتفاده کرد هم در ۹۷ و هم ۸۶ کیلوگرم. اینکه وضعیت یزدانی با مصدومیتی که دارد، چه می‌شـود، تصمیم کادرفنی چیسـت و چه برنامه‌ای برای او دارد؛ مهم است و اینکه حسـن یزدانی می‌تواند به شرایط گذشته‌اش برگردد. اینها چالش‌های مطرحی است که نمی‌شود از الان در موردش صحبت کرد.

کمیل قاسـمی که او هم مثل کامران قاسمپور شاگرد حسـین نقیبی بوده، ادامـه داد: در این چند سـال اخیر کامران قاسـمپور به ۹۲ کیلوگرم آمد، وزنی که متأسـفانه المپیکی نیسـت و این کار را یک مقدار سخت کرده است. اگر برنامه کامران قاسـمپور بازگشـت به ۸۶ کیلوگرم هم نباشد، من می‌گویم به احتمال فراوان مسابقات جهانی اوزان غیرالمپیکی سـال ۲۰۲۴ برگزار می‌شـود و کامران نهایتاً می‌تواند یک طلای دیگر در مسابقات جهانی بگیرد. قاسمپور کشتی‌گیر تاپ ۹۲ کیلوگرم است، زمان همه چیز را مشخص می‌کنـد، چیزی که از نظر من اهمیـت دارد، اینکه کامران نباید ناامید شود.

فوتبال ایران در رده بیست و یکم جهان باقی ماند

در حالی که بیشتر تیم‌ها بازی‌های اولشان را در جام ملت‌های آسیا برگزار کردند، رده‌بندی فیفا دچار تغییراتی شد.

جام ملت‌های آسیا از عصر جمعه در قطر در حال برگزاری است و استرالیا، ایران، ژاپن، قطر و کره جنوبی که در جام جهانی حاضر بودند توانستند اولین گام را محکم بردارند و برابر حریفانشان به پیروزی برسند. عربستان نیز امشب بازی خواهد داشت. بعد از انجام بازی‌های هفته نخست جام ملت‌ها، رده‌بندی فیفا دچار تغییراتی شد ولی جایگاه بعضی تیم‌ها ثابت ماند. تیم ملی ایران بعد از دیدار با فلسطین در همان رده ۲۱ باقی ماند و تغییری در وضعیت شاگردان قلعه‌نویی در رده‌بندی فیفا حاصل نشد.

کره جنوبی با برد برابر بحرین یک پله صعود کرد و به رده ۲۲ جهان رسـید تا در یک‌قدمی ایران قرار بگیرد. اسـترالیا نیز با یک پله صعود بعد از برد در بازی نخسـت برابر هند به رده ۲۴ رسـید. ژاپن، بهترین تیم آسیا در رده‌بندی فیفا، همچنان در رده هفدهم جهان باقی ماند و تغییری در وضعیت این تیم ایجاد نشـده است. در این رده‌بندی تیم‌های ملی آرژانتین، فرانسه، انگلیس، بلژیک و برزیل به ترتیب در رده‌های اول تا پنجم قرار دارند.

میرزازاده تنها صدرنشین کشتی فرنگی ایران در رنکینگ جهانی

امین میرزازاده دارنده مـدال طلای جهان به عنوان تنها فرنگی‌کار ایران در صدر رنکینگ برترین‌های جهان جای گرفت.

در پایان رقابت‌های رنکینگ اتحادیه جهانی کشتی در زاگرب پایتخت کرواسی، اولین رنکینگ برترین فرنگی‌کاران جهان در سال ۲۰۲۴ میلادی اعلام شده. از میان ۴ فرنگی کار ایران که در تورنمنت رنکینگ کرواسی به میدان رفتند، دانیال سهرابی با حذف از این رقابت‌ها در رده بیستم وزن ۶۷ کیلوگرم جای دارد، امیر عبدی نیز با حذف در دور نخست این مسابقات، جایی در میان ۲۰ نفر نخست رنکینگ وزن ۷۷ کیلوگرم ندارد اما علیرضا مهمدی با کسب مدال نقره وزن ۸۷ کیلوگرم این رقابت‌ها، وارد رنکینگ وزن جدید خود شده و در رده چهاردهم جای گرفته است. همچنین فردین هدایتی با کسب مدال طلای وزن ۱۳۰ کیلوگرم تورنمنت کرواسی در رده یازدهم رنکینگ جای گرفته است. از میان فرنگی‌کاران ایران تنها امین میرزازاده سنگین وزن شایسته کشتی فرنگی ایران کماکان در رده نخست رنکینگ جای دارد و محمدرضا گرایی نیز در رده سوم وزن ۶۷ کیلوگرم ایستاده است.

حدیث دشت عشق

یادی از شهید نادر ریاحی

شادی حضور در جبهه

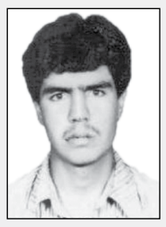

شهید نادر ریاحی، روز سوم شهریور سال ۱۳۴۱ در اهواز دیده به جهان گشود و در دوران جوانی همراه با رزمندگان اسلام به جبهه اعزام شد. پس از حضور در جبهه‌های نبرد، در دهم دی سـال ۱۳۶۰ در سن ۱۹ سالگی در منطقه دهلاویه شهد شیرین شهادت را نوشـید و پیکر پاکش پس از تشییع در قطعه یک گلزار شـهدای اهواز آرام گرفـت. دوران انقلاب، در راهپیمایی‌ها و فعالیت‌های انقلابی شرکت می‌کرد. در ۱۶ سالگی وارد کمیته امام خمینی(ره) شد. به همراه مادر و خواهرانش در کمیته به فعالیت‌های کمک‌رسانی مشغول بود. کمتر به خانواده سر می‌زد زیرا اکثر اوقات در جبهه و خط مقدم حضور داشـت. مهربان، دلسوز، مسئولیت‌پذیر، نجیب و سربه‌زیر بود. همه او را خیلی دوست داشتند. خیلی صبور و با دقت بود. ارتباط خوبی با خواهر و برادرها داشت. مهم‌ترین دغدغه‌اش سفارش به پیروی از راه امام بوده است، نسبت به این امر خیلی سـفارش می‌کرد. خودش هم به خاطر حرف‌های امام و پیروی از امام حسین(ع) و دفاع از دین و اسلام به جبهه رفت. از حضور در جبهه خیلی حس خوبی داشت، یعنی از اینکه می‌تواند کاری انجام بدهد، خوشحال بود. می‌گفت: اگر ما به جبهه نرویم دشـمنان دخترها و زن‌های ما را به غارت می‌برند. به شهدا علاقه داشت، تعدادی از دوستانش مانند شهید سید فاضل صالح و شهید منصور وحید در جبهه شـهید شدند، قبل از شـهادت، به یکدیگر گفته بودند اگر تو شهید شوی ما نمی‌خواهیم زنده باشیم. خیلی آرزوی شهادت داشت، سر مزار شهدا می‌رفت، وقتی یکی از همرزمانش شهید می‌شد مادرش را می‌برد و در مراسم شهدا شرکت می‌کرد.

نوجوان ۱۵ ساله ایرانی سهمیه المپیک گرفت

تیرانداز ۱۵ ساله ایرانی توانست برای اولین بار در رشته اهداف پروازی سهمیه المپیک را کسب کند.

در دومین روز از مسـابقات اهداف پروازی قهرمانی آسـیا در کویت و در پایان ۵ راند مرحله مقدماتی محمـد بیرانوند با ثبت رکورد ۱۲۱ ضمن شکستن رکورد کشور، به‌عنوان نفر اول راهی فینال شد.

این نوجوان ۱۵ ساله در فینال عملکرد فوق‌العاده خود را با کسب مدال طلا و سهمیه المپیک پاریس ۲۰۲۴ و تاریخ سازی تکمیل کرد.

این نخسـتین سهمیه المپیک تاریخ تیراندازی در رشته اهداف پروازی محسوب می‌شود. بدون شک کسب سهمیه در این رشته توسط یک نوجوان یک شگفتی بزرگ به حساب می‌آید که می‌تواند رکورد جوان‌ترین ورزشکار ایران در تاریخ المپیک را هم جابه‌جا کند.

اخبار ورزش جهان

دروسی رسماً جانشین مورینیو در رُم شد

بازیکن سابق تیم فوتبال رم هدایت این تیم را تا پایان فصل برعهده گرفت.

به دنبال استعفای «ژوزه مورینیو» از تیم فوتبال «آاس‌رم» ایتالیا سرمربی جدید این تیم مشخص شد. تیم فوتبال رم اعلام کرد «دانیله دروسی» هدایت این تیم را تا پایان فصل برعهده خواهد داشت. «دروسی» به مدت ۱۸ سال در این تیم بازی کرده است و اکنون قرار است جانشین «مورینیو» شود. او که در سال ۲۰۲۰ با پیراهن بوکاجونیورز بازنشسته شد، تنها تجربه سرمربیگری‌اش با تیم اسـپال بین سال‌های ۲۰۲۲ تا ۲۰۲۳ بوده است و در ۱۷ بازی، آمار ۳ پیروزی، ۶ تسـاوی و ۸ شکسـت را از خود برجای گذاشته است. او به همراه فرانچسکو توتی یکی از سـتاره‌های وفادار باشگاه رُم به شمار می‌رود. سردار آزمون ملی‌پوش ایرانی تیم رم به یکی از بازیکنان محبوب مورینیو تبدیل شده بـود و اکنون باید دید با جدایی «آقای خـاص» از این تیم آینده این بازیکن ایرانی در رم چگونه پیش خواهد رفت.

آگهی موضوع ماده ۳ و ماده ۱۳ آیین نامه قانون تعیین تکلیف وضعیت ثبتی اراضی و ساختمان‌های فاقد سند رسمی

برابر رای۱۴۰۲۶۰۳۰۶۰۱۰۰۶۸۸۵ هیئت قانون مذکور مستقر در ثبت سبزوار تصرفات مالکانه بلامعارض آقای محسـن فستقری فرزند محمد نسـبت به ششدانگ(یکباب سـاختمان) به مساحت ۸۷ / ۹۲ متر مربع پلاک ۷۰۹۴ فرعی مجزی شده از ۳۵۸۵ فرعی از ۵ اصلی بخش ۳ سـبزوار خریداری از محل مالکیت رسـمی محمدرضا نوده محرز گردیده اسـت. لذا مراتب به منظور اطلاع عمـوم در دو نوبت به فاصله ۱۵ روز آگهی می‌شـود در صورتی که اشخاص نسبت به صدور سـند مالکیت اعتراض دارند می‌توانند از تاریخ انتشار نوبت اول به مدت دو ماه اعتراض خود را به این اداره تسلیم و ضمن اقامه دعوی از طریق مراجع قضائی در مهلت یک ماهه گواهی تقدیم درخواست ارائه نمایند. در صورت انقضای مهلت مذکور و عدم وصول اعتراض، سند مالکیت طبق مقررات صادر خواهد شد.

تاریخ انتشار نوبت اول:۱۲ / ۱۰ / ۱۴۰۲ تاریخ انتشار نوبت دوم: ۲۷ / ۱۰ / ۱۴۰۲

علی آب باریکی
رئیس ثبت اسناد و املاک سبزوار

۵۸۹ / ۴۰۲ م الف

آگهی موضوع ماده ۳ قانون وماده ۱۳ آئین نامه قانون تعیین تکلیف وضعیت ثبتی واراضی وساختمانهای فاقد سند رسمی

۱_ برابر رأی شماره ۱۴۰۲۶۰۳۰۹۰۰۹۰۰۱۰۴۱ مورخ ۱۴۰۲/۱۰/۶ کلاسه ۱۴۰۲۱۱۴۴۰۹۰۰ موضـوع قانـون تعیین تکلیف وضعیـت ثبتی اراضی وساختمانهای فاقد سند رسمی مستقر در واحد ثبتی حوزه ثبت ملک الموت شرقی تصرفات مالکانه بلامعارض متقاضی مالکیت آقای خلیل حدادی به کد ملی۵۸۰۹۷۵۹۱۰۶ نسبت به ششدانگ یک قطعه زمین مزروعی با کاربری زراعی باغی به مسـاحت ۵۹۶۱/۷۳ متر مربع قسمتی از پلاک ۴_اصلی واقع در(اراضی معلم کلایه) قزوین بخش ۱۷ حوزه ثبت ملک الموت شرقی مورد تقاضا ملک مورثی متقاضی وملک رسمی آقای محمد حسین حدادی محرز گردیده است.

۲_ برابر رأی شماره ۱۴۰۲۶۰۳۰۹۰۰۹۰۰۰۷۶۹ مورخ ۱۴۰۲/۹/۱۶ کلاسه ۱۴۰۲۱۱۴۴۰۹۰۰۹۰۰۰۰۰۷۸ موضـوع قانون تعیین تکلیف وضعیت ثبتی اراضی وساختمانهای فاقد سند رسمی مستقر در واحد ثبتی حوزه ثبت ملک الموت شرقی تصرفات مالکانه بلامعارض متقاضی مالکیت آقای اله یار مظفری به کد ملی ۵۸۰۹۸۸۷۵۱۲ نسـبت به ششدانگ یک قطعه زمین مزروعی با کاربری زراعی باغی به مساحت ۱۳۵۰/۰۷ متر مربع قسمتی از پلاک ۳_اصلی واقـع در (اراضی معلم کلایه _اسـطلبر) قزوین بخـش ۱۷ حوزه ثبت ملک الموت شرقی مورد تقاضا ملک مورثی متقاضی ومالک رسمی آقای میرزا خان مظفری فرزند استاد صفر محرز گردیده است.

۳_ برابـر رأی شـماره ۱۴۰۲۶۰۳۰۹۰۰۹۰۰۰۸۲۹ مـورخ ۱۴۰۲/۹/۲۱ کلاسـه ۱۴۰۱۱۱۴۴۰۹۰۰۹۰۰۰۰۸۸ موضوع قانون تعیین تکلیف وضعیت ثبتی اراضی وسـاختمانهای فاقد سند رسمی مسـتقر در واحد ثبتی حوزه ثبت ملک منطقه الموت شـرقی تصرفات مالکانـه بلامعارض متقاضی آقای علی محمد رجبی به کد ملی ۵۸۰۹۸۹۸۷۱۸ نسبت به ششدانگ یک قطعه زمین مزروعی با کاربری زراعی باغی به مسـاحت ۱۳۸۳/۵۶ متر مربع پلاک ۵_اصلی واقع در (اراضی معلم کلایه _اناده) قزوین بخش ۱۷ حوزه ثبت ملک الموت شرقی مورد تقاضا ملک مورثی متقاضی بوده ومالک رسمی آقای صادق رجبی فرزند ولی می‌باشد محرز گردیده است.

۴_ برابر رأی شماره ۱۴۰۲۶۰۳۰۹۰۰۹۰۰۰۸۲۶ مورخ ۱۴۰۲/۹/۲۰ کلاسه ۱۴۰۱۱۱۴۴۰۹۰۰۹۰۰۰۰۸۷ موضـوع قانون تعیین تکلیف وضعیت ثبتی اراضی وسـاختمانهای فاقد سند رسمی مسـتقر در واحد ثبتی حوزه ثبت ملک منطقه الموت شـرقی تصرفات مالکانه بلامعـارض متقاضی آقای علی محمد رجبی به کد ملی ۵۸۰۹۸۹۸۷۱۸ نسبت به ششدانگ یک قطعه زمین مزروعی با کاربری زراعی باغی به مساحت ۱۳۲۵/۳۴ متر مربع پلاک ۵_اصلی واقـع در (اراضی معلم کلایه _اناده) قزوین بخش ۱۷ حوزه ثبت ملک الموت شرقی مورد تقاضا ملک مورثی متقاضی بوده ومالک رسمی آقای صادق رجبی فرزند ولی می‌باشد محرز گردیده است.

لذا به منظور اطلاع عموم مراتب در دو نوبت به فاصله ۱۵ روز آگهی می‌شود در صورتی که اشخاص نسبت به صدور سند مالکیت متقاضی اعتراض داشته باشـند می‌توانند از تاریخ انتشار اولین آگهی به مدت دو ماه اعتراض خود را به این اداره تسـلیم وپس از اخذ رسـید ظرف مدت یک ماه از تاریخ تسلیم اعتراض دادخواسـت خود را به مراجع قضائی تقدیم نمایند بدیهی است در صورت انقضای مدت مذکور وعدم وصول اعتراض طبق مقررات سند مالکیت صادر خواهد شد.

تاریخ انتشار نوبت اول: ۱۴۰۲/۱۰/۲۷ تاریخ انتشار نوبت دوم: ۱۴۰۲/۱۱/۱۴

عباس معمائی
مدیر واحد ثبتی حوزه ثبت ملک الموت شرقی (معلم کلایه)

آگهی موضوع ماده ۳ قانون و ماده ۱۳ آیین‌نامه قانون تعیین تکلیف وضعیت ثبتی و اراضی و ساختمانهای فاقد سند رسمی

برابر رای شماره ۱۸۵۰-۱۴۰۲/۹/۲۳ هیات پنجم موضوع قانون تعیین تکلیف وضعیت ثبتی اراضی و ساختمانهای فاقد سند رسمی مستقر در واحد ثبتی حوزه ثبت ملک بهار تصرفات مالکانه بلامعارض متقاضی آقای علی براتی یمین فرزند نصرت‌اله بشماره شناسنامه ۳۹۱ صادره از اسدآباد در ششدانگ یک‌قطعه زمین زراعی به مساحت ۶۲۴۰/۲۳ مترمربع پلاک ۱۶۷۱ فرعی از ۱۳۱ اصلی واقع در بخش چهار حوزه ثبت ملک بهار اراضی زاغه خریداری از مالک رسمی آقای علی قربانی‌سپهر محرز گردیده است. لذا به منظور اطلاع عموم مراتب در دو نوبت به فاصله ۱۵ روز آگهی می‌شود در صورتی که اشخاص نسبت به صدور سند مالکیت متقاضی اعتراضی داشته باشند می‌توانند از تاریخ انتشار اولین آگهی به مدت دو ماه اعتراض خود را به این اداره تسلیم و پس از اخذ رسید، ظرف مدت یک‌ماه از تاریخ تسلیم اعتراض، دادخواست خود را به مراجع قضایی تقدیم نمایند. بدیهی است در صورت انقضای مدت مذکور و عدم وصول اعتراض طبق مقررات سند مالکیت صادر خواهد شد.

تاریخ انتشار نوبت اول: ۱۴۰۲/۱۰/۱۲ تاریخ انتشار نوبت دوم: ۱۴۰۲/۱۰/۲۷

۲۵۳-م‌الف **حسین مرادی- رئیس ثبت اسناد و املاک بهار**

آگهی موضوع ماده ۳ قانون و ماده ۱۳ آیین‌نامه قانون تعیین تکلیف وضعیت ثبتی و اراضی و ساختمانهای فاقد سند رسمی

برابر رای شماره ۱۸۴۵ الی ۱۸۴۷-۱۴۰۲/۹/۲۱ هیات پنجم موضوع قانون تعیین تکلیف وضعیت ثبتی اراضی و ساختمانهای فاقد سند رسمی مستقر در واحد ثبتی حوزه ثبت ملک بهار تصرفات مالکانه بلامعارض متقاضیان خانم‌ها فاطمه و زهرا احمدی فرزندان علی بشماره شناسنامه‌های ۴۰۴۰۲۹۷۹۷۰،۲۵۰۴۰۴۰۰۵۴۲۸۸، صادره از بهار و خانم منصوره فضلی فرزند ولی‌اله بشماره شناسنامه ۱۷۵۷ صادره از کبودرآهنگ در ششدانگ یک‌قطعه زمین زراعی محل احداث یک واحد گاوداری به مساحت ۷۰۲/۴۲ مترمربع پلاک ۱۲۴۲ فرعی از ۱۴ اصلی واقع در بخش چهار حوزه ثبت ملک بهار اراضی لتگاه خریداری از مالک رسمی آقای ابراهیم احمدی محرز گردیده است. لذا به منظور اطلاع عموم مراتب در دو نوبت به فاصله ۱۵ روز آگهی می‌شود در صورتی که اشخاص نسبت به صدور سند مالکیت متقاضی اعتراضی داشته باشند می‌توانند از تاریخ انتشار اولین آگهی به مدت دو ماه اعتراض خود را به این اداره تسلیم و پس از اخذ رسید، ظرف مدت یک‌ماه از تاریخ تسلیم اعتراض، دادخواست خود را به مراجع قضایی تقدیم نمایند. بدیهی است در صورت انقضای مدت مذکور و عدم وصول اعتراض طبق مقررات سند مالکیت صادر خواهد شد.

تاریخ انتشار نوبت اول: ۱۴۰۲/۱۰/۱۲ تاریخ انتشار نوبت دوم: ۱۴۰۲/۱۰/۲۷

۲۴۷-م‌الف **حسین مرادی- رئیس ثبت اسناد و املاک بهار**

مناقصه عمومی یک‌مرحله‌ای

دهیاری غیزانیه بزرگ در نظر دارد فراخوان(مناقصه یک‌مرحله‌ای) به شماره(۲۰۰۲۰۹۶۰۴۶۰۰۰۰۰۴) را از طریق سامانه تدارکات الکترونیکی دولت برگزار نماید.

مواعد زمانی:

* تاریخ انتشار فراخوان: ۱۴۰۲/۱۰/۲۵
* مهلت دریافت اسناد فراخوان: ۱۴۰۲/۱۱/۰۴
* مهلت ارسال پیشنهادات: ۱۴۰۲/۱۱/۱۶
* زمان بازگشایی پاکت‌ها: ۱۴۰۲/۱۱/۱۷

نوع و مبلغ تضمین شرکت در فرایند ارجاع کار: ضمانت‌نامه بانکی با عنوان «شرکت در فرایند ارجاع کار» با مبلغ ۱/۶۷۵/۳۷۸/۰۹۸ ریال

عیسی جماسی دهیار روستای غیزانیه بزرگ

سند کمپانی، برگ سبز و کارت سواری سمند ال‌ایکس مدل ۱۳۸۸ رنگ نقره‌ای متالیک به شماره موتور ۱۲۴۸۸۱۳۴۴۱۶ و شماره شاسی NAAC۹۱CC۱AF۸۱۱۶۰۶ و شماره پلاک ۷۸۹ ص ۱۵ ایران ۷۱ مفقود شده از درجه اعتبار ساق