کیهان

چهارشنبه ۲۷ دی ۱۴۰۲ □ ۵ رجب ۱۴۴۵ □ ۱۷ ژانویه ۲۰۲۴

۱۲ صفحه (نیازمندی‌ها در صفحه۶)

سال هشتادودوم □ شماره ۲۳۴۹۷ □ تکشماره ۱۰۰۰۰ تومان

نیکوکار گیلانی ۲۷ مغازه به ارزش ۷۰۰ میلیارد تومان به هلال‌احمر اهدا کرد

- سخنگوی قوه قضائیه: ۳۵ نفر در ارتباط با حادثه تروریستی کرمان دستگیر شده‌اند.
- افزایش ۹۰۰ هزار بشکه‌ای صادرات نفت در دولت سیزدهم.
- کارشناس اقتصادی: ذخایر ارزی در دسترس کشور چند برابر شده است.
- انتقاد به تشدید کسری بودجه ۱۴۰۳ با مصوبات اخیر کمیسیون تلفیق.
- ششمین جلسه دادگاه رسیدگی به اتهامات سرکردگان گروهک تروریستی منافقین برگزار شد.

[صفحات ۱۰ و ۴]

عقب‌نشینی کامل صهیونیست‌ها از شمال غزه یدیعوت آحارونوت: بی‌شک حماس پیروز شده است

- تنگه باب المندب به روی آمریکا و انگلیس بسته شد.
- کارشناس مطرح فرانسوی: شکست آمریکا و اوکراین از روسیه به نفع اروپاست.
- خنثی‌سازی ۴ کودتا در ونزوئلا در سالی که گذشت.
- شکست سنگین بایدن از همه رقبای انتخاباتی در نظرسنجی‌های صورت گرفته.
- خط و نشان کیم جونگ اون برای همسایه جنوبی با انحلال توافقات اتحاد دو کره.

[صفحه آخر]

رهبر انقلاب در دیدار ائمه جمعه سراسر کشور:

انتخابات صرفاً تکلیف نیست بلکه حق مردم است

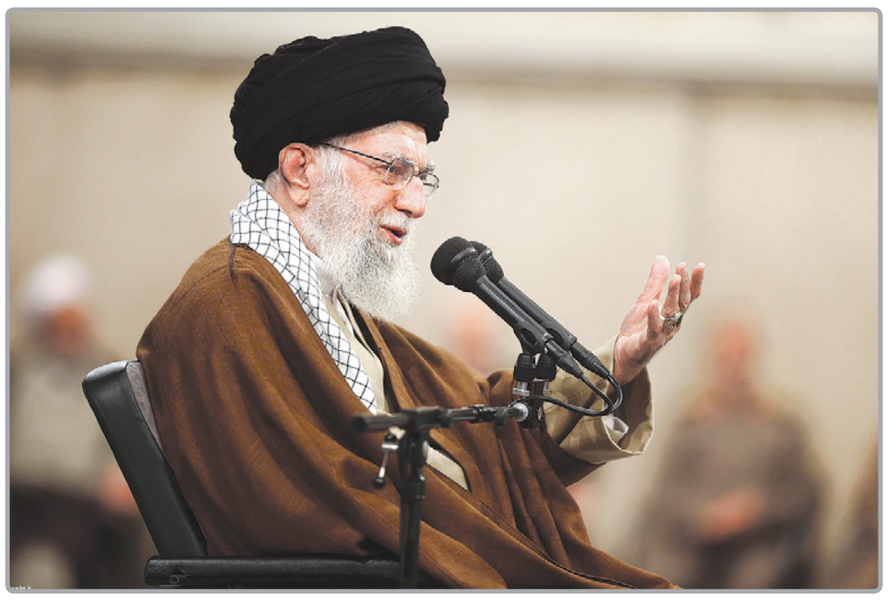

- مردم غزه با ایستادگی خود اسلام را در چشم انسان‌های جست‌وجوگر عالَم، ترویج و قرآن را محبوب کردند.
- یمنی‌ها به مجاری حیاتی رژیم صهیونیستی ضربه وارد کردند و از تهدید آمریکا نترسیدند چرا که انسانِ خداترس از غیرِ خدا نمی‌ترسد و این کار آنها حقاً و انصافاً مصداق جهاد فی‌سبیل‌الله است.

[صفحه ۳]

پیام تسلیت رهبر انقلاب در پی درگذشت دکتر کریم مجتهدی

◆ صفحه ۳

نکته

کاک بارزانی! از که بریدی و با که پیوستی؟!

◆ صفحه ۲

سالگرد شهادت نواب صفوی و یارانش

نواب صفوی زمینه‌ساز ملی شدن نفت

◆ صفحه ۳

حمید نوری در گفت‌وگو با رسانه ایتالیایی:

محاکمه من مضحک بود حکم دادگاه سوئد با انگیزه سیاسی صادر شده است

◆ صفحه ۱۰

با شلیک ۲۴ موشک سپاه انجام شد

انهدام مقر موساد و پایگاه داعش این گام اول انتقام است

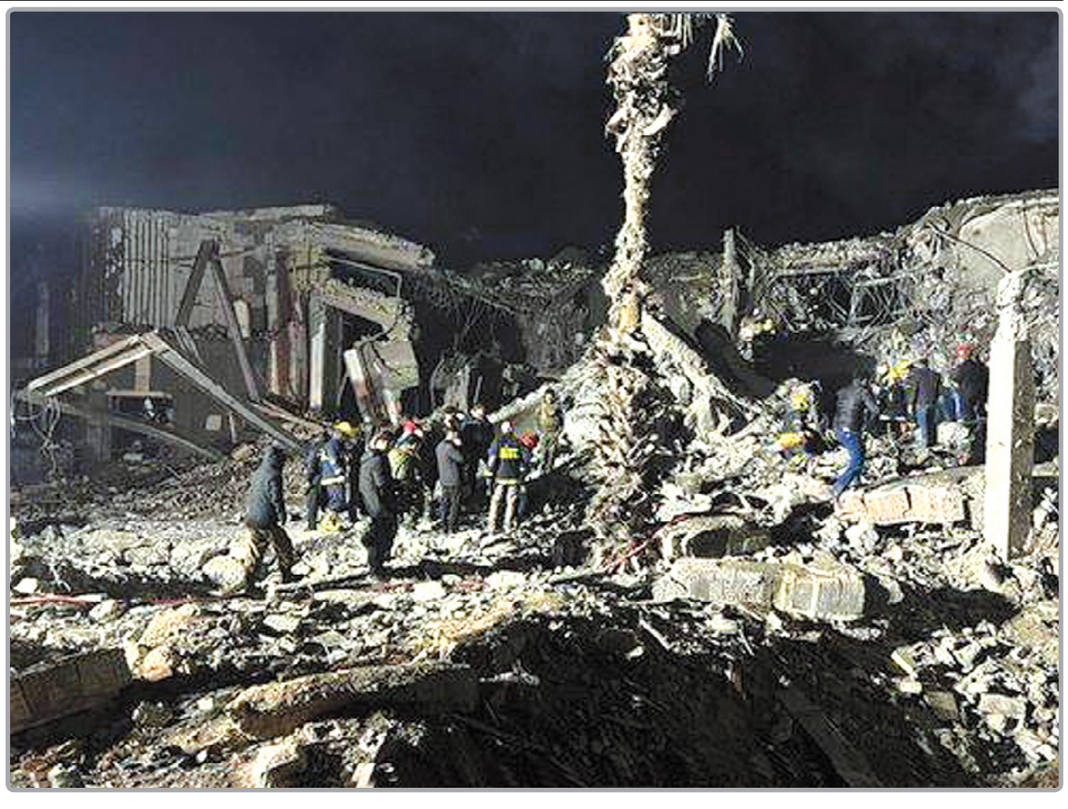

- سپاه پاسداران انقلاب اسلامی بامداد سه‌شنبه در اطلاعیه‌های چهارگانه از انهدام مقر جاسوسی موساد در اقلیم کردستان عراق (شهر اربیل) و همچنین مقر تروریست‌های داعش در سوریه با استفاده از موشک‌های بالستیک خبر داد.
- سردار حاجی‌زاده: سپاه در یک عملیات ترکیبی در پاسخ به جنایات گروه‌های داعشی تکفیری که هموطنان ما را در کرمان به خاک و خون کشیدند، توانستند از جنوبی‌ترین نقطه کشور و فاصله ۱۳۰۰ کیلومتری یکی از مقرهای مهم گروه‌های تکفیری را در منطقه تحت اشغال در ادلب مورد حمله قرار دهند و تعدادی از داعشی‌ها را به درک واصل کنند.
- با توجه به اظهارات سردار حاجی‌زاده، می‌توان این عملیات را دوربردترین شلیک موشکی سپاه دانست.
- پدر «دختر کاپشن صورتی»: قلبمان از حمله موشکی سپاه به تروریست‌ها آرام شد، دستشان را می‌بوسم تا نابودی اسرائیل پای کار هستیم.
- وب‌سایت روزنامه صهیونیستی «تایمز اسرائیل» اعلام کرد؛ در بین کشته‌شدگان حمله موشکی ایران «پیشرو دیزایی» تاجر و مولتی میلیونر کردستان عراق نیز حضور دارد. بنابر گزارش‌ها «پیشرو دیزایی» که تایمز اسرائیل آن را «تاجر کردستانی» معرفی کرده، عامل اصلی صادرات نفت کردستان عراق به رژیم صهیونیستی است و ارتباط نزدیکی با سازمان جاسوسی اسرائیل (موساد) دارد.
- با حمله موشکی سپاه به مراکز تجمع تروریست‌ها و نیز مقر موساد گام اول پاسخ سخت به دشمن برداشته شد. حمله موشکی سپاه بار دیگر نشان داد نظام اسلامی ضربه دشمن را بی‌پاسخ نمی‌گذارد و آنها را پشیمان می‌کند. اگر گروهی یا دولتی بخواهد امنیت کشور را به خطر بیندازد، باید انتظار فروپاشی بکشد.

[صفحه ۱۱]

خبر ویژه

خسارت روزانه ۱۰میلیارد دلاری اقتصاد غرب از تنش در دریای سرخ

[صفحه۲]

یادداشت میهمان

نسبت مشارکت و رقابت با مردم و اقتصاد!

[صفحه۲]

(آگهی فراخوان مناقصه عمومی یک‌مرحله‌ای همراه با ارزیابی کیفی)

شرکت گسترش معادن و صنایع معدنی طلای زرشوران

«عملیات تأمین مصالح و احداث ساختمان نگهبانی و دیوار پیرامونی اتاق طلا در مجتمع طلای زرشوران»

م‌الف: ۴۰۵۲ شناسه آگهی: ۱۶۴۴۶۴۴ رجوع به صفحه ۵

فراخوان مناقصه عمومی یک‌مرحله‌ای خرید و نصب دو دستگاه UPS ۱۰۰ KVA

وزارت امور اقتصاد و دارایی در نظر دارد مناقصه...

م‌الف: ۴۱۲۰ شناسه: ۱۶۴۷۳۰۹ رجوع به صفحه ۳

آگهی فراخوان مناقصه عمومی یک مرحله‌ای

نوبت اول

شرکت ملی گاز ایران
شرکت مجتمع گاز پارس جنوبی

شرکت مجتمع گاز پارس جنوبی در نظر دارد خدمات مورد نیاز خود را با شرایط ذیل بصورت برگزاری مناقصهٔ عمومی یک مرحله‌ای از طریق سامانه تدارکات الکترونیکی دولت (سامانه ستاد) تامین نماید:

شماره فراخوان در سامانه ستاد ایران	۲۰۰۲۰۹۶۷۸۳۰۰۰۰۷۳
شماره مناقصه	۰۱/۴۱۲۳ (تجدید شده ۳)
موضوع مناقصه	تأمین اقلام یدکی، بازسازی قطعات مسیر گاز دافع و تعمیرات و بازرسی سطح C تعداد سه دستگاه دوم توربین گازی SGT400 واحد ۱۰۷ پالایشگاه چهارم مجتمع گاز پارس جنوبی
مبلغ تضمین شرکت در فرایند ارجاع کار	۴۸,۳۱۱,۰۰۰,۰۰۰ ریال
نوع تضمین شرکت درفرایند ارجاع کار	تضمین شرکت در فرایند ارجاع کار به صورت یکی از تضامین قابل قبول وفق آیین‌نامه تضمین شماره ۱۲۳۴۰۲/ت۵۰۶۵۹ه مورخ ۹۴/۰۹/۲۲ هیات وزیران می‌باشد.
مبلغ برآوردی مناقصه	۱۲۵,۶۶۸,۴۳۸,۸۴۹ ریال و ۵۵۹۸,۹۵۷ یورو
آخرین مهلت دریافت اسناد ارزیابی کیفی در سامانه ستاد	حداکثر ۵ روز پس از درج نوبت دوم آگهی در صفحه اعلان عمومی سامانه ستاد ایران می‌باشد.
آخرین مهلت بارگذاری و ارسال مستندات ارزیابی کیفی (رزومه) در سامانه ستاد	حداکثر ظرف مدت دو هفته پس از انقضای مهلت دریافت اسناد می‌باشد.
آخرین مهلت بارگزاری پیشنهادات مالی در سامانه ستاد	حداکثر ظرف مدت ۱۰ روز پس از توزیع صورتجلسه توجیهی قبل از پیشنهاد نرخ می‌باشد.
آدرس مناقصه‌گزار	استان بوشهر- شهرستان عسلویه- پالایشگاه چهارم شرکت مجتمع گاز پارس جنوبی (فازهای ۶&۷&۸)- ساختمان اداری مرکزی پالایشگاه - خدمات پیمان‌ها

بدیهی است کلیه فرآیند برگزاری مناقصه الکترونیکی از طریق درگاه سامانه تدارکات الکترونیکی دولت (سامانه ستاد) به نشانی: WWW.SETADIRAN.IR انجام می‌پذیرد و به پیشنهادهای خارج از سامانه ستاد هیچ‌گونه ترتیب‌اثری داده نخواهد شد و مناقصه‌گران بایستی نسبت به ثبت نام در سامانه ستاد و دریافت گواهی امضاء الکترونیکی اقدام نمایند.
مناقصه‌گران می‌توانند جهت کسب اطلاعات بیشتر به سایت WWW.SPGC.IR مراجعه و یا با شماره تلفن‌های ۶۵۸۰-۰۷۷۳۱۳۱۶۵۹۰ تماس حاصل فرمایند.

شناسه آگهی: ۱۶۴۴۹۸۲ شناسه نوبت چاپ: ۱۹۲۹۲۰۱

روابط عمومی شرکت مجتمع گاز پارس جنوبی

نوبت اول

وزارت راه و شهرسازی
سازمان بنادر و دریانوردی
اداره کل بنادر و دریانوردی و منطقه ویژه اقتصادی امیرآباد

فراخوان مناقصه عمومی یک مرحله‌ای همزمان با ارزیابی کیفی (فشرده) شماره ۱۴۰۲/۴۳

۱- اداره کل بنادر و دریانوردی و منطقه ویژه اقتصادی امیرآباد در نظر دارد فراخوان مناقصه عمومی یک مرحله‌ای همزمان با ارزیابی کیفی (فشرده) پروژه ادامه تعریض محور ورکلا – گهر باران از کیلومتر ۱۳+۱۰۰ الی ۱۶+۶۰۰ بطول ۳۵۰۰ متر شامل عملیات زیرسازی و روسازی بدون روکش توپکا (۱۴۰۲/۴۳) با شماره فراخوان ۲۰۰۳۶۳۵۰۰۰۰۴۱۲۰۰ از طریق سامانه تدارکات الکترونیکی دولت برگزار نماید. کلیه مراحل برگزاری معامله از دریافت و تحویل اسناد تا ارائه پیشنهاد مناقصه‌گران و بازگشایی پاکت‌ها، از طریق درگاه سامانه تدارکات الکترونیکی دولت (ستاد) به آدرس www.setadiran.ir انجام خواهد شد.
۲- مهلت زمانی دریافت اسناد از سایت: از ساعت ۱۵ مورخ۱۴۰۲/۱۰/۲۷ الی ساعت ۱۵ مورخ ۱۴۰۲/۱۱/۳
۳- مهلت زمانی ارسال پیشنهاد: ساعت ۱۰صبح تاریخ۱۴۰۲/۱۱/۱۷
۴-زمان بازگشایی پاکت‌ها: ساعت۱۰:۳۰ صبح تاریخ۱۴۰۲/۱۱/۱۷
۵-اطلاعات مربوط به نشانی و تماس مناقصه‌گزار:
آدرس: مازندران- بهشهر-اداره کل بنادر و دریانوردی و منطقه ویژه اقتصادی امیرآباد
تلفن: ۳۴۵۱۲۱۳۱ – ۳۴۵۱۲۴۳۱ -۰۱۱
کد پستی: ۴۸۵۴۱-۵۱۳۱۳ شناسه ملی: ۱۴۰۰۰۱۸۰۶۱۴ کد اقتصادی: ۴۱۱۳۱۹۵۷۷۹۸۶
۶- سپرده شرکت در فرآیند ارجاع کار: مناقصه‌گران باید اصل ضمانتنامه بانکی بدون قید و شرط و قابل تمدید به دفعات (مطابق مفاد آیین نامه تضمین معاملات دولتی) به مبلغ ۱۸/۸۴۹/۰۰۰/۰۰۰ریال یا اصل فیش واریزی وجه به حساب سپرده بندر امیرآباد تحت شماره IR۶۲۰۱۰۰۰۰۴۱۰۱۰۶۴۵۷۱۲۱۲۳۸۶ نزد بانک مرکزی را علاوه‌بر بارگذاری تصویر آن در سامانه ستاد (پاکت الف)، به صورت فیزیکی در پاکت لاک و مهر شده و طی نامه رسمی عنوان مدیرکل بنادر و دریانوردی و منطقه ویژه اقتصادی امیرآباد تا ساعت ۱۰ صبح مورخ ۱۴۰۲/۱۱/۱۷ به دبیرخانه مرکزی بندر امیرآباد تحویل نمایند.
۷- مبلغ برآورد اولیه مناقصه: ۵۰۷/۴۴۳/۱۸۵/۵۲۱ ریال
شناسه آگهی: ۱۶۴۵۳۵۰

روابط عمومی اداره کل بنادر و دریانوردی امیرآباد

آگهی تغییرات شرکت مدیریت مهندسی صبا شرکت سهامی خاص به شماره ثبت ۲۱۰۲۷۹ و شناسه ملی ۱۰۱۰۲۵۱۷۶۸۰

به استناد صورتجلسه مجمع عمومی عادی بطور فوق‌العاده مورخ ۱۴۰۰/۰۶/۲۴ تصمیمات ذیل اتخاذ شد: روزنامه کثیرالانتشار کیهان جهت درج آگهی‌های شرکت تعیین شد. ترازنامه و حساب سود و زیان سال مالی ۹۹ به تصویب رسید. آقای محمدحسین ذوالفقاری طهرانی به شماره ملی ۰۰۴۳۲۱۶۰۳۱ و آقای احمد بیدآبادی به شماره ملی ۰۰۴۱۶۳۸۱۵۸ و آقای محمد بیدآبادی به شماره ملی ۰۰۳۲۲۸۰۶۶۱ و آقای عبدالحسین بیدآبادی به شماره ملی ۰۰۴۳۸۲۱۱۲۱ به سمت اعضای هیئت مدیره برای مدت دو سال انتخاب گردیدند. آقای سیدمهدی داودی محتشم با کد ملی ۰۰۷۲۹۶۲۸۱۱ به‌عنوان بازرس اصلی و آقای سیدمحمدعلی شریفی الحسینی با کد ملی ۰۰۵۵۸۳۹۹۸۳ به‌عنوان بازرس علی‌البدل برای مدت یک‌سال مالی انتخاب شدند.

سازمان ثبت اسناد و املاک کشور
اداره ثبت شرکت‌ها و موسسات غیرتجاری تهران

آگهی تغییرات شرکت سهامی خاص پرورش داده‌ها به شناسه ملی ۱۰۱۰۱۱۴۷۲۹۸ و به شماره ثبت ۶۹۷۹۲

به استناد صورتجلسه مجمع عمومی عادی به‌طور فوق‌العاده مورخ ۱۴۰۲/۰۳/۲۰ تصمیمات ذیل اتخاذ شد آقای محمد بیدآبادی به شماره ملی ۰۰۳۲۲۸۰۶۶۱ به سمت عضو هیئت‌مدیره تا تاریخ ۱۴۰۴/۰۳/۲۰ آقای محمدحسین ذوالفقاری طهرانی به شماره ملی ۰۰۴۳۲۱۶۰۳۱ به سمت عضو هیئت‌مدیره تا تاریخ ۱۴۰۴/۰۳/۲۰ آقای عبدالحسین بیدآبادی به شماره ملی ۰۰۴۳۸۲۱۱۲۱ به سمت عضو هیئت‌مدیره تا تاریخ ۱۴۰۴/۰۳/۲۰ شرکت بازرگانی شایق به شناسه ملی ۱۰۱۰۱۰۴۳۵۷۰ به سمت عضو هیئت‌مدیره تا تاریخ ۱۴۰۴/۰۳/۲۰ انتخاب گردیدند.

سازمان ثبت اسناد و املاک کشور
اداره ثبت شرکت‌ها و موسسات غیرتجاری تهران

آگهی تغییرات شرکت سهامی خاص بازرسی مهندسی و کنترل کیفیت سنجش‌گستر دانا به شناسه ملی ۱۰۱۰۲۳۸۴۲۸۷ و به شماره ثبت ۱۹۶۵۶۶

به استناد صورتجلسه مجمع عمومی عادی به‌طور فوق‌العاده مورخ ۱۴۰۱/۰۵/۰۵ تصمیمات ذیل اتخاذ شد ترازنامه و حساب سود و زیان سال مالی منتهی به ۱۴۰۰/۱۲/۲۹به تصویب رسید. اعضای هیئت‌مدیره برای مدت دوسال انتخاب شدند: موسسه فرهنگی خدمات مسافرت هوایی گردشگری و زیارتی ثامن‌الائمه به شناسه ملی ۱۰۲۶۰۱۳۵۷۲۵ شرکت گروه طلیعه سبز جهان (سهامی خاص) به شناسه ملی ۱۰۱۰۲۸۵۳۶۵۰ شرکت حمل‌ونقل آزادگان (سهامی خاص) به شناسه ملی ۱۰۱۰۱۲۵۹۳۳۰ آقای مهدی شریفی به شماره ملی ۰۰۷۲۸۳۱۰۲۲ به سمت بازرس علی‌البدل تا پایان سال مالی موسسه حسابرسی نیک‌اندیشان افضل حسابداران رسمی به شناسه ملی ۱۴۰۱۰۷۷۶۵۴۷ به سمت بازرس اصلی تا پایان سال مالی انتخاب گردیدند. روزنامه کثیرالانتشار کیهان جهت نشر آگهی‌های شرکت تعیین گردید.

سازمان ثبت اسناد و املاک کشور
اداره ثبت شرکت‌ها و موسسات غیرتجاری تهران

آگهی تغییرات شرکت سهامی خاص تأمین فولاد باختر به شناسه ملی ۱۴۰۰۸۴۰۸۸۸۴ و به شماره ثبت ۵۴۲۷۵۶

به استناد صورتجلسه مجمع عمومی فوق‌العاده مورخ ۱۴۰۱/۱۱/۰۴ تصمیمات ذیل اتخاذ شد محل شرکت به آدرس استان تهران، شهرستان تهران، بخش مرکزی، شهر تهران، اختیاریه، خیابان خاش جنوبی، خیابان شهید احمد عابدینی‌زاده، پلاک ۲۳، طبقه ۳، واحد ۶ به کدپستی: ۱۹۵۸۷۷۵۴۱۷ تغییر یافت و ماده مربوطه دراساسنامه اصلاح گردید.

سازمان ثبت اسناد و املاک کشور
اداره ثبت شرکت‌ها و موسسات غیرتجاری تهران

آگهی تغییرات موسسه غیر تجاری فرهنگی آموزش قرآن و تجوید میقات القرآن به شناسه ملی ۱۰۱۰۰۴۵۱۱۹۳ و به شماره ثبت ۱۱۴۱۵

به استناد صورتجلسه مجمع عمومی عادی به‌طور فوق‌العاده مورخ ۱۴۰۱/۰۴/۱۲ و مجوز شماره ۱۴۰۱/۱/۹۸۸۳مورخ ۱۴۰۱/۴/۱۴اداره کل فرهنگ وارشاد اسلامی استان تهران تصمیمات ذیل اتخاذ شد: مرتضی ملا باقرمخمل باف به سمت عضو هیئت‌مدیره به شماره ملی -۰۰۴۲۷۹۸۵۶۶ مجتبی نوروزی به شماره ملی ۰۰۵۲۷۹۳۱۰۹ به سمت عضو هیئت‌مدیره -حبیب‌اله رضایی‌پور به شماره ملی ۰۰۴۲۹۲۰۱۱۶به سمت عضو هیئت‌مدیره برای مدت ۵ سال انتخاب گردیدند. روزنامه کثیرالانتشار کیهان به عنوان روزنامه برای درج آگهی موسسه تعیین گردید.

سازمان ثبت اسناد و املاک کشور
اداره ثبت شرکت‌ها و موسسات غیرتجاری تهران

آگهی تغییرات شرکت تولید و تکثیر و پرورش میگوی ممتاز شهاب سهامی خاص به شماره ثبت ۱۱۶۶۷۳ و شناسه ملی ۱۰۱۰۱۶۰۲۷۸۹

به استناد صورتجلسه مجمع عمومی عادی سالیانه مورخ ۱۳۹۹/۱۲/۲۵ تصمیمات ذیل اتخاذ شد: ترازنامه و حساب سود و زیان سال مالی منتهی به ۱۳۹۹/۰۹/۳۰ مورد تصویب قرار گرفت. موسسه حسابرسی و خدمات مدیریت نواندیش به شناسه ملی ۱۰۱۰۰۶۴۴۱۲۲ به عنوان بازرس اصلی و آقای سهراب تقی‌پور آهنگر به شماره ملی ۲۰۶۰۷۰۱۱۶۳ به سمت بازرس علی‌البدل به مدت یکسال برای سال مالی منتهی به ۱۴۰۰/۰۹/۳۰ انتخاب گردیدند. روزنامه کیهان به عنوان روزنامه کثیرالانتشار شرکت انتخاب گردید.

سازمان ثبت اسناد و املاک کشور
اداره ثبت شرکت‌ها و موسسات غیرتجاری تهران

آگهی تغییرات شرکت سهامی خاص شفابخشان خاتم به شناسه ملی ۱۰۱۰۳۳۷۸۵۴۵ و شماره ثبت ۳۸۱

به استناد صورتجلسه مجمع عمومی عادی سالیانه مورخ ۱۴۰۱/۰۲/۳۰ تصمیمات ذیل اتخاذ شد آقای ابوالفضل مهاجر به شماره ملی ۰۰۵۳۰۲۱۸۶۱ و آقای سیدبابک مجابی به شماره ملی ۰۰۶۹۵۷۵۴۶۰ به سمت عضو اصلی هیئت‌مدیره و خانم مهران شاه مرادی به شماره ملی ۰۵۳۳۰۸۹۳۰۱ و آقای ابوالحسن واحدی نوری به شماره ملی ۲۱۴۰۲۳۳۰۷۷ و آقای میر مجید مجابی به شماره ملی ۴۳۲۲۵۲۴۱۱۷ به سمت اعضای اصلی هیئت‌مدیره برای مدت دو سال انتخاب گردیدند. آقای یوسف جعفری شبستری به شماره ملی ۱۷۲۹۳۴۶۸۲۰ به سمت بازرس اصلی و آقای سید حسین میرزائی به شماره ملی ۰۴۳۹۸۷۲۰۱۴ به سمت بازرس علی‌البدل برای یک‌سال مالی انتخاب گردیدند. ترازنامه و حساب سود و زیان شرکت منتهی به سال ۱۴۰۰ به تصویب مجمع رسید.

اداره کل ثبت اسناد و املاک استان تهران
مرجع ثبت شرکت‌ها و موسسات غیرتجاری رودهن

آگهی تغییرات شرکت سهامی خاص بازرسی مهندسی و کنترل کیفیت سنجش‌گستر دانا به شناسه ملی ۱۰۱۰۲۳۸۴۲۸۷ و به شماره ثبت ۱۹۶۵۶۶

به استناد صورتجلسه هیئت‌مدیره مورخ ۱۴۰۱/۰۵/۰۵ تصمیمات ذیل اتخاذ شد: شرکت حمل‌ونقل ازادگان به شناسه ملی ۱۰۱۰۱۲۵۹۳۳۰ و به نمایندگی ذبیح اله جعفری طائمه به شماره ملی ۳۹۳۲۸۵۲۸۳۴ به سمت عضو اصلی هیئت‌مدیره و نائب رئیس هیئت‌مدیره تا تاریخ ۱۴۰۳/۰۵/۰۵ شرکت گروه طلیعه سبز جهان به شناسه ملی ۱۰۱۰۲۸۵۳۶۵۰ و به نمایندگی مسعود نوراحمدی به شماره ملی ۱۹۳۰۶۰۸۰۷۱ به سمت عضو اصلی هیئت‌مدیره و مدیرعامل تا تاریخ ۱۴۰۳/۰۵/۰۵ موسسه فرهنگی خدمات مسافرت هوایی گردشگری و زیارتی ثامن‌الائمه به شناسه ملی ۱۰۲۶۰۱۳۵۷۲۵ و به نمایندگی بهمن خوشمهری آزاد به شماره ملی ۱۵۵۱۹۱۲۹۳۷ به سمت عضو اصلی هیئت‌مدیره و رئیس هیئت‌مدیره تا تاریخ ۱۴۰۳/۰۵/۰۵ کلیه اوراق و اسناد بهادار و تعهدآور شرکت از قبیل چک سفته برات قراردادها و عقود با امضاء ثابت مدیرعامل به همراه مدیر مالی (آقای حسن امیری اسطلخ جانی) و یا یکی از اعضا هیئت‌مدیره همراه با مهر شرکت و اوراق عادی و مکاتبات اداری با امضاء مدیرعامل همراه با مهر شرکت معتبر خواهد بود.

سازمان ثبت اسناد و املاک کشور
اداره ثبت شرکت‌ها و موسسات غیرتجاری تهران

آگهی تغییرات شرکت سهامی خاص پشتیبانی ایثار به شناسه ملی ۱۰۱۰۱۷۲۹۶۸۳ و به شماره ثبت ۱۲۹۶۳۴

به استناد صورتجلسه مجمع عمومی عادی به‌طور فوق‌العاده مورخ ۱۴۰۱/۰۵/۰۴ تصمیمات ذیل اتخاذ شد: ترازنامه و حساب سود و زیان سال مالی منتهی به ۱۴۰۰/۱۲/۲۹ به تصویب رسید. شرکت مهندسی آماد بهینه ساز به شناسه ملی ۱۰۱۰۲۲۵۱۷۳۸ به سمت عضو اصلی هیئت‌مدیره تا تاریخ ۱۴۰۳/۰۵/۰۴ شرکت خدماتی تحقیقاتی ساتر سبز به شناسه ملی ۱۰۱۰۲۲۶۲۳۹۱ به سمت عضو اصلی هیئت‌مدیره تا تاریخ ۱۴۰۳/۰۵/۰۴ شرکت گروه طلیعه سبز جهان به شناسه ملی ۱۰۱۰۲۸۵۳۶۵۰ به سمت عضو اصلی هیئت‌مدیره تا تاریخ ۱۴۰۳/۰۵/۰۴ انتخاب گردیدند. آقای مهدی شریفی به شماره ملی ۰۰۷۲۸۳۱۰۲۲ به سمت بازرس علی‌البدل تا پایان سال مالی و موسسه حسابرسی نیک‌اندیشان افضل حسابداران رسمی به شناسه ملی ۱۴۰۱۰۷۷۶۵۴۷ به سمت بازرس اصلی تا پایان سال مالی انتخاب گردیدند. روزنامه کثیرالانتشار کیهان جهت نشر آگهی‌های شرکت تعیین گردید.

سازمان ثبت اسناد و املاک کشور
اداره ثبت شرکت‌ها و موسسات غیرتجاری تهران

آگهی تغییرات شرکت سهامی خاص پشتیبانی ایثار به شناسه ملی ۱۰۱۰۱۷۲۹۶۸۳ و به شماره ثبت ۱۲۹۶۳۴

به استناد صورتجلسه هیئت‌مدیره مورخ ۱۴۰۱/۰۵/۰۴ تصمیمات ذیل اتخاذ شد: شرکت مهندسی آماد بهینه ساز به شناسه ملی ۱۰۱۰۲۲۵۱۷۳۸ به نمایندگی حمیدرضا سلطانی به شماره ملی ۰۰۷۲۹۷۵۵۳۹ به سمت رئیس‌هیئت‌مدیره تا تاریخ ۱۴۰۳/۰۵/۰۴ شرکت خدماتی تحقیقاتی ساتر سبز به شناسه ملی ۱۰۱۰۲۲۶۲۳۹۱ و به نمایندگی محمد تقوی به شماره ملی ۰۹۱۹۸۶۲۴۰۳ به سمت نایب‌رئیس هیئت‌مدیره تا تاریخ ۱۴۰۳/۰۵/۰۴ شرکت گروه طلیعه سبز جهان به شناسه ملی ۱۰۱۰۲۸۵۳۶۵۰ به نمایندگی محمد حسن نوری زادگان به شماره ملی ۰۰۳۵۲۱۸۳۸۱ به سمت مدیرعامل و عضو هیئت‌مدیره تا تاریخ ۱۴۰۳/۰۵/۰۴ انتخاب گردیدند. کلیه اوراق و اسناد بهادار و تعهدآور شرکت از قبیل چک سفته برات قراردادها و عقود با امضاء ثابت مدیرعامل به همراه مدیر مالی (آقای سعید غلامی) و یا یکی از اعضا هیئت‌مدیره همراه با مهر شرکت و اوراق عادی و مکاتبات اداری با امضاء مدیرعامل همراه با مهر شرکت معتبر خواهد بود.

سازمان ثبت اسناد و املاک کشور
اداره ثبت شرکت‌ها و موسسات غیرتجاری تهران

آگهی‌های روزنامه کیهان
۳۳۹۰۳۹۹۹
۳۳۱۱۰۲۰۲
۳۳۹۱۱۵۶۸
۳۳۱۱۸۰۵۲
۳۳۱۱۹۲۳۶
۳۳۱۱۰۲۱۰