کیهان

شنبه ۹ مهر ۱۴۰۱ □ ٤ ربیع‌الاول ۱٤٤٤ □ اول اکتبر ۲۰۲۲

۱۲ صفحه (نیازمندی‌ها در صفحه۶)

سال هشتادویکم □ شماره ۲۳۱۳۰ □ تکشماره ۵۰۰۰۰ ریال

بانک مرکزی خبر داد

صرفه‌جویی ۲ میلیارد دلاری با حذف ارز ۴۲۰۰ تومانی در واردات کالاهای اساسی

- هشدار درباره پیامدهای استفاده از فیلترشکن و نرم‌افزارهای جعلی استارلینک.
- کشف ۵ تُن «ماری جوانا» توسط اطلاعات سپاه در قم.
- افزایش ۵۰۰ هزار هکتاری کشت گندم دیم در سال زراعی جدید.
- یک مدیر دولتی به دلیل اقدام علیه گزارشگر فساد برکنار شد.
- عضو هیئت‌مدیره جامعه متخصصان نساجی: سالانه می‌توانیم ۵ کارخانه چادر مشکی با هزینه واردات چادر بسازیم.

[صفحات ۴ و ۱۰]

کیهان بررسی می‌کند

زن‌کُشی در آمریکا به روایت آمار، ارقام و شاهدان عینی

- هجوم وحشیانه صهیونیست‌ها به مدارس و روستاها؛ کودک وحشت‌زده ۷ ساله جان داد!
- گرسنگی و سایه مرگ بر سر نیمی از مردم یمن! سازمان ملل: شاهد بدترین وضعیت ۴ سال گذشته‌ایم.
- خبر خوب «چارچوب هماهنگی» برای عراقی‌ها، بحران سیاسی رو به پایان است.
- یک پیروزی دیگر برای بشار اسد، ترکیه مذاکرات صلح با سوریه را رسماً آغاز کرد.

[صفحه آخر]

وزارت اطلاعات در بیانیه‌ای مهم اعلام کرد

بازداشت ۲۶۰ اغتشاشگر

۹ تبعه اروپایی و ده‌ها تروریست تکفیری و تجزیه‌طلب

برنامه عوامل دشمن در ساقط کردن هواپیمای مسافربری و بمب‌گذاری در اجتماعات مذهبی ناکام ماند

- ۴۹ نفر از عوامل گروهک منافقین، ۷۷ نفر از عوامل گروهکی تجزیه‌طلب، ۵ عضو گروهک‌های تکفیری تروریستی، ۹۲ نفر از وابستگان رژیم منحوس پهلوی، ۹ نفر از اتباع آلمان، لهستان، ایتالیا، فرانسه، هلند، سوئد و ۲۸ نفر از اراذل و اوباش در اغتشاشات اخیر بازداشت شده‌اند.
- خرابکاری در دو هواپیمای مسافربری با هدف سقوط آنها، با عنایات الهی خنثی شد.
- تروریست‌های یادشده علاوه‌بر طرح ترور یکی از مسئولین ارشد کشور، با استفاده از ۳۶ کیلوگرم مواد منفجره درصدد بمب‌گذاری در یکی از هیئت‌های عزاداری شیراز و در میدان شهدای مشهد بودند که با عنایت اهل‌بیت (علیهم‌السلام) خنثی شد.
- ضمن زیر نظر داشتن سفارتخانه‌هایی که عوامل آنها کوچک‌ترین دخالت یا ورود به صحنه اغتشاشات داشتند، به شکل مقتضی به دیپلمات‌های ذی‌ربط و همچنین سفارت‌های آلمان، فرانسه، انگلیس، سوئد و... تذکر لازم داده شد.
- شناسایی و بازداشت اراذل و اوباشی که سابقه زندان، خرید و فروش و مصرف مواد مخدر، اوباشگری، تجاوز به عنف و... را دارا هستند در صحنه اغتشاشات. حمله نامبردگان به نیروهای حافظ امنیت کشور و مجروح نمودن آنها مستند می‌باشد.

[صفحه ۱۱]

یک شهر آمریکا در توفند ویران شد

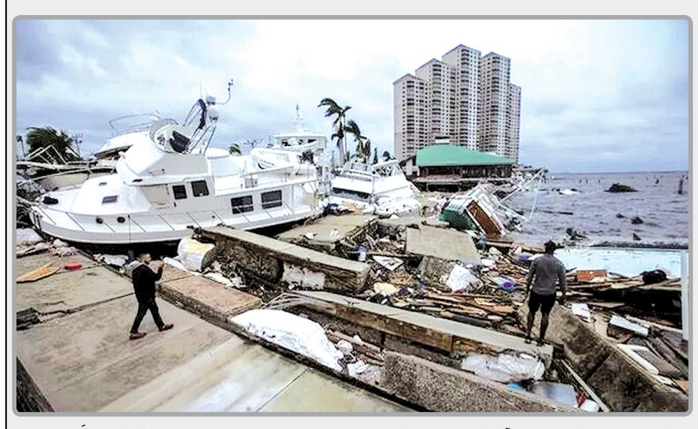

- فرماندار ایالت فلوریدا در آمریکا: شهر «فورت مایرز» در این ایالت در پی شدت گرفتن توفَند «ایان» ویران شده است.
- «ایان» که یکی از خطرناک‌ترین توفندهای آمریکا در سال‌های اخیر است، ۲.۴ میلیون خانه و کسب‌وکار را در فلوریدا بدون برق گذاشته است.
- «توفَند» سامانه جوی به شدت متلاطم، همراه با بارندگی شدید و بادهای با سرعت و سیلاب است.

[صفحه ۱۰]

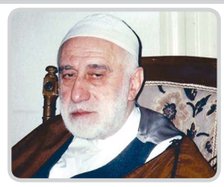

پیام تسلیت رهبر انقلاب درپی درگذشت حاج محسن لبّانی

صفحه ۳

نکته

صورت مسئله را تغییر ندهید!

صفحه ۲

خطیب جمعه تهران:

اجتماع امت رسول‌الله(ص) یاد حماسه ۹ دی را زنده کرد

صفحه ۳

به مناسبت فرا رسیدن ربیع الاول سالروز هجرت پیامبر اعظم(ص)

شبی که سرنوشت اسلام را رقم زد

صفحه ۳

گزارش کیهان از هماهنگی مدعیان اصلاحات با آمریکا

آمریکا بعد از شکست آشوب پرچم تحریم را بالا برد

صفحه ۱۱

تکرار فاجعه «دشت برچی» کابل

انتحاری‌ها این بار ۲۳ دانش‌آموز شیعه را به شهادت رساندند

[صفحه آخر]

در واکنش به آشوب‌های اخیر صادر شد

بیانیه ۶۰۰۰ استاد دانشگاه در اعتراض به هتک حرمت مقدسات و توهین به نوامیس

درخواست از دستگاه‌های قضایی و امنیتی برای برخورد قاطع با اخلالگران

- بیش از ۶۰۰۰ استاد دانشگاه و مراکز آموزش عالی کشور با صدور بیانیه‌ای ضمن محکوم کردن اغتشاشات اخیر، از دستگاه‌های قضایی و امنیتی خواستند با اخلالگران نظم و امنیت به‌ویژه هتاکان به مقدسات و نوامیس کشور برخورد قاطع کنند.
- در این بیانیه که از سوی بسیج اساتید کشور تدوین و به امضای اساتید رسیده، آمده است: «خباثت و شیطنت اخیر دشمنان با راه‌اندازی اغتشاشات کور و بی‌هدف، به بهانه دروغین دفاع از حقوق زنان، اما در عمل تجزیه‌طلبی، توهین به نوامیس مردم، هتک حرمت مقدسات و ارزش‌های اسلامی همه بیانگر این است که ما به قله‌های رفیع آرمان‌های انقلاب نزدیک می‌شویم.»
- ما اساتید دانشگاه‌های کشور ضمن همدردی با خانواده مرحومه مهسا امینی از مقامات مسئول می‌خواهیم تمام ابعاد این حادثه را پیگیری و اطلاع‌رسانی سریع و شفاف برای عموم ملت ایران داشته باشند و با هر نوع قصور و کوتاهی برخورد قانونی نمایند.
- خطاب به معاندین نظام اسلامی و مخالفان ملت ایران اعلام می‌کنیم؛ راهی که در پیش گرفته‌اید، جز ناکامی، انزوا و خشونت بیشتر، نتیجه دیگری در بر نخواهد داشت، شهید بهشتی با تکیه بر مبانی قرآنی خطاب به شیطان بزرگ چه زیبا فرمود که « به آمریکا بگویید از دست ما عصبانی باش و از این عصبانیت بمیر.»

[صفحه ۱۱]

خبر ویژه

احمد مازنی پس از زیباکلام: مرگ مهسا بهانه بود

[صفحه۲]

یادداشت میهمان

سلبریتی

[صفحه۲]

آگهی مزایده اموال اداری و رایانه ای مستعمل و مازاد بانک ملی استان خوزستان

نوبت اول

اداره امور شعب بانک ملی استان خوزستان در نظر دارد، اموال اداری و رایانه‌ای مستعمل و مازاد خود را از طریق مزایده الکترونیکی سامانه تدارکات دولت (ستاد ایران) به شماره ۱۰۰۱۰۰۵۵۴۰۰۰۰۰۰۲ به صورت نقد به فروش برساند. کلیه مراحل برگزاری مزایده از دریافت اسناد مزایده تا ارائه پیشنهاد مزایده‌گران و بازگشایی پاکت‌ها از طریق درگاه سامانه تدارک الکترونیک دولت (ستاد) انجام خواهد شد و لازم است مزایده‌گران در صورت عدم عضویت قبلی، مراحل ثبت نام در سایت مذکور و دریافت گواهی امضای الکترونیکی را جهت شرکت در مزایده محقق سازند.

ردیف	شرح پارتی یک	تعداد	ردیف	شرح پارتی دو	تعداد
۱	دستگاه تحویلداری شارپ	۱۷ دستگاه	۱	یوینت کامل	۷۲۳ دستگاه
۲	انواع دستگاه فتوکپی	۳۴ دستگاه	۲	یونیت نیمه کامل و خالی	۹۰ دستگاه
۳	دورنگار مدل برادر	۳۸ دستگاه	۳	چاپگر PR۲	۴۰ دستگاه
۴	دورنگار مدل کانن	۶۵ دستگاه	۴	چاپگر DFX۵۰۰۰	۲۳ دستگاه
۵	انواع یخچال	۲۷ دستگاه	۵	چاپگر Brother۴۳۱۸	۳ دستگاه
۶	صندوق تک لایه	۳ دستگاه	۶	مانیتور	۱۲ دستگاه
۷	صندوق نیم تنه	۲ دستگاه	۷	اسکنر	۱۵ دستگاه
۸	صندوق سنگین	۵ دستگاه	۸	دستگاه خودپرداز GRG	۵ دستگاه
۹	آبسردکن	۱۱ دستگاه	۹	دستگاه خودپرداز NCR	۵ دستگاه

*** تاریخ برگزاری و انتشار مزایده: از ساعت ۰۸:۰۰ مورخ ۱۴۰۱/۰۷/۰۶ لغایت ساعت ۱۹ مورخ ۱۴۰۱/۰۷/۲۶ می‌باشد.
*** مهلت دریافت اسناد مزایده: از ساعت ۰۸:۰۰ مورخ ۱۴۰۱/۰۷/۰۶ تا ساعت ۱۹ مورخ ۱۴۰۱/۰۷/۱۶ می‌باشد.
*** مهلت ارائه پیشنهاد و شرکت در مزایده: از ساعت ۰۸:۰۰ مورخ ۱۴۰۱/۰۷/۰۶ تا ساعت ۱۹ مورخ ۱۴۰۱/۰۷/۲۶ می‌باشد.
*** تاریخ بازگشایی پاکت‌های الکترونیکی: ساعت ۰۹:۰۰ صبح روز چهارشنبه مورخ ۱۴۰۱/۰۷/۲۷ خواهد بود.
توجه: امکان شرکت در مزایده بدون دریافت اسناد مزایده میسر نمی‌باشد، لذا متقاضیان شرکت در مزایده حتماً می‌بایست جهت شرکت در مزایده تا قبل از اتمام تاریخ مهلت دریافت اسناد مزایده (ساعت ۱۹ مورخ ۱۴۰۱/۰۷/۱۶) نسبت به دریافت اسناد مزایده از طریق سامانه تدارکات الکترونیکی دولت (ستاد ایران) اقدام نمایند.
متقاضیان خرید برای کسب اطلاعات بیشتر می‌توانند از طرق ذیل اقدام نمایند.
تماس تلفنی: مورد سامانه با شماره تلفن ۱۴۵۶ – دایره کارپردازی : ۰۶۱۳۳۳۶۷۳۴۴
مراجعه به سامانه تدارکات الکترونیکی دولت (ستاد ایران) www.setadiran.ir مزایده ← مزایده دستگاه اجرایی ← مزایده‌گر ← (مزایده شماره ۱۰۰۱۰۰۵۵۴۰۰۰۰۰۰۲ اموال منقول اداری و رایانه ای

مدیریت امور شعب بانک ملی استان خوزستان

آگهی مزایده املاک و مستغلات تملیکی و مازاد بانک ملی استان خوزستان

نوبت اول

اداره امور شعب بانک ملی استان خوزستان در نظر دارد، املاک تملیکی و مازاد خود را از طریق مزایده الکترونیکی سامانه تدارکات دولت (ستاد ایران) به شماره ۲۰۰۱۰۰۵۵۴۰۰۰۰۰۰۴ به صورت نقد به فروش برساند. کلیه مراحل برگزاری مزایده از دریافت اسناد مزایده تا ارائه پیشنهاد مزایده‌گران و بازگشایی پاکت‌ها از طریق درگاه سامانه تدارک الکترونیک دولت (ستاد) انجام خواهد شد و لازم است مزایده‌گران در صورت عدم عضویت قبلی، مراحل ثبت‌نام در سایت مذکور و دریافت گواهی امضای الکترونیکی را جهت شرکت در مزایده محقق سازند.
- تاریخ برگزاری و انتشار مزایده: از ساعت ۰۸:۰۰ مورخ ۱۴۰۱/۰۷/۰۶ لغایت ساعت ۱۹ مورخ ۱۴۰۱/۰۷/۲۶ می‌باشد.
- مهلت دریافت اسناد مزایده: از ساعت ۰۸:۰۰ مورخ ۱۴۰۱/۰۷/۰۶ تا ساعت ۱۹ مورخ ۱۴۰۱/۰۷/۱۶ می‌باشد.
- مهلت ارائه پیشنهاد و شرکت در مزایده: از ساعت ۰۸:۰۰ مورخ ۱۴۰۱/۰۷/۰۶ تا ساعت ۱۹ مورخ ۱۴۰۱/۰۷/۲۶ می‌باشد.
- تاریخ بازگشایی پاکت‌های الکترونیکی: ساعت ۰۹:۰۰ صبح روز چهارشنبه مورخ ۱۴۰۱/۰۷/۲۷ خواهد بود.
توجه: امکان شرکت در مزایده بدون دریافت اسناد مزایده میسر نمی‌باشد، لذا متقاضیان شرکت در مزایده حتماً می‌بایست جهت شرکت در مزایده تا قبل از اتمام تاریخ مهلت دریافت اسناد مزایده (ساعت ۱۹ مورخ ۱۴۰۱/۰۷/۱۶) نسبت به دریافت اسناد مزایده از طریق سامانه تدارکات الکترونیکی دولت (ستاد ایران) اقدام نمایند.
متقاضیان خرید برای کسب اطلاعات بیشتر می‌توانند از طرق ذیل اقدام نمایند.
تماس تلفنی: مورد سامانه با شماره تلفن ۱۴۵۶ – واحد املاک: ۰۶۱۳۳۳۶۶۷۴۷
مراجعه به سامانه تدارکات الکترونیکی دولت (ستاد ایران) www.setadiran.ir مزایده ← مزایده دستگاه اجرایی ← مزایده گر ← (مزایده شماره ۲۰۰۱۰۰۵۵۴۰۰۰۰۰۰۴ اموال غیرمنقول (املاک تملیکی)

مدیریت امور شعب بانک ملی استان خوزستان

آگهی تغییرات شرکت سهامی خاص پشتیبان‌صنعت‌البرز به شناسه ملی ۱۰۳۲۰۸۱۶۵۸۶ و به شماره ثبت ۴۲۸۸۲۷

به استناد صورتجلسه مجمع عمومی عادی سالیانه مورخ ۱۴۰۱/۰۱/۳۰ تصمیمات ذیل اتخاذ شد موسسه حسابرسی بیات رایان به شماره ملی ۱۰۱۰۰۱۶۸۴۸۲ به عنوان بازرس اصلی و موسسه حسابرسی آگاهان و همکاران به شماره ملی ۱۰۱۰۰۱۹۰۲۸۴ به عنوان بازرس علی البدل برای مدت یک سال مالی انتخاب گردیدند. روزنامه کثیرالانتشار کیهان جهت درج آگهی‌های شرکت تعیین شد. ترازنامه و حساب سود و زیان سال مالی منتهی به ۱۴۰۰/۱۰/۱۰ به تصویب رسید.

سازمان ثبت اسناد و املاک کشور
اداره ثبت شرکت‌ها و موسسات غیرتجاری تهران (۱۳۸۶۲۱۶)

آگهی تغییرات شرکت سهامی خاص سومیتو موکور پوریشن ایران لیمیتد به شناسه ملی ۱۰۱۰۰۵۴۴۲۶۱ و به شماره ثبت ۱۴۵۶۶

به استناد صورتجلسه مجمع عمومی عادی سالیانه مورخ ۱۴۰۱/۰۴/۰۵ تصمیمات ذیل اتخاذ شد آقای سید مصطفی الوانکار به شماره ملی ۰۰۴۹۶۰۰۸۸۵ به سمت بازرس علی‌البدل و موسسه حسابرسی به بین محتوا به شناسه ملی ۱۴۰۰۶۶۶۱۶۸۲ به سمت بازرس اصلی برای مدت یک‌سال مالی انتخاب گردیدند روزنامه کثیرالانتشار کیهان جهت نشر آگهی‌های شرکت تعیین گردید. ترازنامه و حساب سود و زیان برای سال مالی منتهی به ۱۴۰۰/۱۲/۲۹ مورد تصویب قرار گرفت.

سازمان ثبت اسناد و املاک کشور
اداره ثبت شرکت‌ها و موسسات غیرتجاری تهران (۱۳۸۴۸۱۲)

آگهی تغییرات شرکت سهامی خاص ساختمانی افق روشن باربد به شناسه ملی ۱۰۳۲۰۵۵۵۳۱۸ و شماره ثبت ۴۰۴۸۶۰

به استناد صورتجلسه مجمع عمومی عادی سالیانه مورخ ۱۴۰۱/۰۴/۰۵ تصمیمات ذیل اتخاذ شد آقای سید مصطفی الوانکار به شماره ملی ۰۰۴۹۶۰۰۸۸۵ به سمت بازرس علی‌البدل و موسسه حسابرسی به بین محتوا به شناسه ملی ۱۴۰۰۶۶۶۱۶۸۲ به سمت بازرس اصلی برای مدت یک‌سال مالی انتخاب گردیدند روزنامه کثیرالانتشار کیهان جهت نشر آگهی‌های شرکت تعیین گردید. ترازنامه و حساب سود و زیان برای سال مالی منتهی به ۱۴۰۰/۱۲/۲۹ مورد تصویب قرار گرفت.

سازمان ثبت اسناد و املاک کشور
اداره ثبت شرکت‌ها و موسسات غیرتجاری تهران (۱۳۸۴۸۱۲)

آگهی تغییرات شرکت سهامی خاص پشتیبان‌صنعت‌البرز به شناسه ملی ۱۰۳۲۰۸۱۶۵۸۶ و به شماره ثبت ۴۲۸۸۲۷

به استناد صورتجلسه مجمع عمومی عادی به‌طور فوق‌العاده مورخ ۱۴۰۱/۰۵/۱۷ تصمیمات ذیل اتخاذ شد: ترازنامه و حساب سود و زیان شرکت در سال ۱۴۰۰ مورد تصویب قرار گرفت. آقای سید مهدی لاجوردی به شماره ملی ۰۰۷۵۲۵۳۵۳۴ به سمت بازرس اصلی و آقای اصلان مردادی به شماره ملی ۰۰۶۹۹۵۶۰۳۰ به سمت بازرس علی‌البدل برای مدت یک سال مالی انتخاب گردیدند.

سازمان ثبت اسناد و املاک کشور
اداره ثبت شرکت‌ها و موسسات غیرتجاری تهران (۱۳۸۳۹۷۰)

آگهی تغییرات شرکت سهامی خاص سازمان راهداری و حمل ونقل جاده‌ای به شناسه ملی ۱۰۱۰۱۲۳۷۷۵۸ و شماره ثبت ۷۸۹۵۶

به استناد صورتجلسه مجمع عمومی عادی به‌طور فوق‌العاده مورخ ۱۴۰۱/۰۳/۰۱ و مجوز شماره ۷۳۳۸۶/۷۵/۳ مورخه ۱۴۰۱/۰۵/۰۹ سازمان راهداری و حمل‌ونقل جاده‌ای تصمیمات ذیل اتخاذ شد: آقای محمد تیموری به کدملی ۰۷۰۰۳۳۰۱۰۰ به‌عنوان عضو هیئت عامل برای مدت دو سال تمدید گردید.

سازمان ثبت اسناد و املاک کشور
اداره ثبت شرکت‌ها و موسسات غیرتجاری تهران (۱۳۸۴۸۱۰)

آگهی تغییرات شرکت لوله و پروفیل آنتن کار امین سهامی خاص به شماره ثبت ۲۳۱۹ و شناسه ملی ۱۰۱۰۳۷۶۳۹۳۶

به استناد صورتجلسه مجمع عمومی عادی به‌طور فوق‌العاده مورخ ۱۴۰۰/۱۱/۲۱ تصمیمات ذیل اتخاذ شد: آقایان یدالله عبدل به شماره ملی ۰۰۴۱۹۱۴۸۰۵ و محمد عبدل به شماره ملی ۰۰۴۳۰۳۱۰۰۵ و علی عبدل به شماره ملی ۰۰۵۷۷۰۲۰۴۷ به عنوان اعضای هیئت مدیره برای مدت دو سال انتخاب گردیدند. آقای رضا اسحقی به شماره ملی ۳۲۵۷۰۴۵۵۴۹ به عنوان بازرس اصلی و خانم اکرم‌السادات مایلی به شماره ملی ۰۳۲۰۱۵۱۷۹۴ به عنوان بازرس علی‌البدل برای مدت یک سال مالی انتخاب گردیدند. روزنامه کثیرالانتشار کیهان جهت نشر آگهی‌های شرکت تعیین گردید.

اداره کل ثبت اسناد و املاک استان تهران
مرجع ثبت شرکت‌ها و موسسات غیرتجاری قدس (۱۳۸۵۶۴۱)

آگهی تغییرات شرکت لوله و پروفیل آنتن کار امین سهامی خاص به شماره ثبت ۲۳۱۹ و شناسه ملی ۱۰۱۰۳۷۶۳۹۳۶

به استناد صورتجلسه هیئت مدیره مورخ ۱۴۰۰/۱۱/۲۱ تصمیمات ذیل اتخاذ شد: آقای محمد عبدل به شماره ملی ۰۰۴۳۰۳۱۰۰۵ به سمت رئیس هیئت مدیره، آقای علی عبدل به شماره ملی ۰۰۵۷۷۰۲۰۴۷ به سمت نایب‌رئیس هیئت مدیره و آقای یدالله عبدل به شماره ملی ۰۰۴۱۹۱۴۸۰۵ به سمت مدیرعامل و عضو هیئت مدیره انتخاب گردیدند. کلیه اوراق و اسناد بهادار و تعهدآور شرکت از قبیل چک، سفته، بروات، قراردادها و عقود اسلامی و اوراق عادی و اداری با امضای مدیرعامل به تنهایی همراه با مهر شرکت معتبر می‌باشد.

اداره کل ثبت اسناد و املاک استان تهران
مرجع ثبت شرکت‌ها و موسسات غیرتجاری قدس (۱۳۸۵۶۴۰)

آگهی تغییرات شرکت سهامی خاص پشتیبان‌صنعت‌البرز به شناسه ملی ۱۰۳۲۰۸۱۶۵۸۶ و به شماره ثبت ۴۲۸۸۲۷

به استناد صورتجلسه مجمع عمومی فوق‌العاده مورخ ۱۴۰۱/۰۶/۰۸ تصمیمات ذیل اتخاذ شد: سرمایه شرکت از مبلغ ۱۰۰۰۰۰۰۰۰۰۰ ریال به مبلغ ۱۵۰۰۰۰۰۰۰۰۰ ریال منقسم به ۱۰۰۰ سهم ۱۵۰۰۰۰۰۰ ریالی با نام عادی که تماما از طریق پرداخت نقدی و مبلغ ۵۰۰۰۰۰۰۰۰۰ ریال بموجب گواهی شماره ۲۷۴مورخ ۱۴۰۱/۰۶/۰۸ بانک ملی شعبه میدان هروی پرداخت گردیده است. افزایش یافت و ماده مربوطه در اساسنامه اصلاح و ذیل ثبت از لحاظ افزایش سرمایه در تاریخ فوق‌الذکر تکمیل و امضا گردیده است.

سازمان ثبت اسناد و املاک کشور
اداره ثبت شرکت‌ها و موسسات غیرتجاری تهران (۱۳۸۳۹۶۹)

آگهی تغییرات شرکت کار و تصویر صنعت سهامی خاص به شماره ثبت ۱۴۵۷۹ و شناسه ملی ۱۰۱۰۰۵۴۴۵۸۲

به استناد صورتجلسه مجمع عمومی عادی سالیانه مورخ ۱۴۰۰/۰۲/۰۱ تصمیمات ذیل اتخاذ شد: برنداستفان اشمیتز به کد فراگیر ۹۱۷۰۹۰۷۱ – ارسلان بالاخانی هشت پر به شماره ملی ۲۶۳۰۷۹۱۹۱۲ – بریگیت مارگرت جینه وندیپوت به کد فراگیر ۹۱۷۰۹۲۰۴ به سمت اعضای هیئت‌مدیره برای مدت دو سال انتخاب گردیدند. هوبرت گرستر به کد فراگیر ۹۱۷۳۸۱۳۸ به سمت بازرس اصلی و سیگفرید اریچ اسکولر به کد فراگیر ۹۱۷۳۸۳۱۰ به سمت بازرس علی‌البدل برای مدت یکسال مالی انتخاب گردیدند روزنامه کثیرالانتشار کیهان جهت درج آگهی‌های شرکت تعیین شد. ترازنامه و حساب سود و زیان منتهی به ۱۳۹۹/۱۰/۱۱ به تصویب رسید.

سازمان ثبت اسناد و املاک کشور
اداره ثبت شرکت‌ها و موسسات غیرتجاری تهران

آگهی‌های روزنامه کیهان
۳۳۹۰۳۹۹۹
۳۳۱۱۰۲۰۲
۳۳۹۱۱۵۶۸
۳۳۱۱۸۰۵۲
۳۳۱۱۹۲۳۶
۳۳۱۱۰۲۱۰

با ما در فضای مجازی همراه باشید:
@KAYHANNEWSPAPER