نکته ورزشی

وحشت دلال‌ها از تغییرات قریب‌الوقوع در فوتبال!

سید سعید مدنی

رئیس‌جدید فدراسیون فوتبال اگر واقعا بخواهد آنچنان‌که بعد از انتخاب شدن گفته است، در جهت اصلاح فوتبال گام بردارد و شر جریانات اختاپوسی و دلالی فاسد و اخلالگر را از سر فوتبال کم کند، تردید نداشته باشد- نه ایشان بلکه هیچ‌کس تردید نکند- که با سنگین‌ترین هجمه‌ها و حملات و سمپاشی‌ها و لجن پراکنی‌ها رسانه‌ای(به سرکردگی بعضی سایت‌های بدنام وتبعیت محض در حد پادویی بعضی برنامه‌های چشمک‌زن!! سیما) وغیر رسانه‌ای روبه‌رو خواهد شد، چنان‌که هنوز کار را شروع نکرده است، با این هجمه سنگین که سنگین‌تر هم خواهد شد، مواجه شده است.

این روزها می‌بینیم افراد و عناصر وبعضی برنامه‌های تلویزیونی که چشم خود را برکثیفترین اتفاقات اخلاقی و مالی و فرهنگی و... بسته‌اند و تاکنون در برابر این همه نه تنها ککشان نگزیده که نقش ماله کش را هم بازی کرده و در انحراف وفریب افکار عمومی و دادن آدرس‌های غلط برای حواس مردم را پرت کردن از متن واصل ماجراها از هیچ کوشش و تلاشی دریغ نورزیده وبرای ادامه وضعیت فعلی غیر قابل تحمل این فوتبال فلک‌زده به نفع شارلاتانیسم فاسد و دلالی افسارگسیخته واخلالگر، دست به هر ابزار مشروع و نامشروعی زده‌اند، هوادار شش دانگ سلامت فوتبال شده و علم مبارزه با « مفسد اقتصادی» و « غارتگر بیت‌المال» را به دست گرفته و زیر آن عربده کشی می‌کنند و سینه می‌زنند و یقه می‌درانند و در تلویزیون برنامه«چشمک» راه می‌اندازند و...

اینها همه یعنی اینکه این جریان مفسدفعال در فوتبال سخت احساس خطر کرده است و صرفا از وعده سالم سازی فوتبال که رئیس‌جدید فدراسیون فعلا فقط حرفش را زده است، به شدت به ترس و هراس افتاده است، این جریان نابکار از بعضی شایعاتی که این روزها در محافل فوتبالی شدت بیشتری گرفته، یعنی احتمال زیاد برکناری سرمربی فعلی تیم ملی که- قبلا هم بارها گفته و نوشته‌ایم وتا آنجا که لازم باشد باز هم خواهیم نوشت- نماد عینی و سمبل غیر قابل انکار حضور دلالی رسوا و پیشانی سفید در فوتبال ایران است، وحشت کرده و باباشمل وار وبه سبک بعضی بی‌مخ‌های معروف! با انواع واقسام ابزار و وسایل خاصه ابزار رسانه‌ای و سیمایی و برنامه‌های fake و شب‌های دلالی و... دیوانه وار و بی‌امان پیش چشم بعضی مدیران واداده و از مرحله پرت رسانه ملی!، هجمه و هجوم خود را علیه رئیس‌جدید فدراسیون آغاز کرده که هم او را از دست زدن به هراقدامی برای برکناری آلت دست بی‌اراده آنها در تیم ملی، بترسانند و هم اینکه حساب کار را در همین شروع به دست او بدهند که حرف زدن از اصلاح و درستی و سروسامان دادن و... ممنوع!

همه می‌دانند، رئیس‌جدید فدراسیون فوتبال به دلایل مختلف- که شخصی و خصوصی نبوده چون ایشان همیشه به این نشریه لطف و احترام داشته- با انتقادات تند و شدید ما روبه‌رو بوده است، او که اینک به شکل قانونی به صندلی ریاست فدراسیون تکیه زده باید بداند که هم به خاطر گذشته و هم به عنوان یک مسئول خیلی به فوتبال و مردم طرفدار آن بدهکار است. حالا که دعاهای ایشان مستجاب شده! فرصت بسیار مناسبی است برای جبران.

فرصت خوبی است برای اینکه این بار برخلاف میل وخواسته و منافع نامشروع باندهای دلالی که بعضا از شاگردها و دست پرورده‌های بی‌چشم‌وروی خود ایشان هستند، با همه توان شجاعانه و مدبرانه در خدمت منافع ملی و اصلاح وضع فوتبال و جلب رضایت مردم(که خشنودی خداوند و آبادی آخرت هم در گروی آن است)، باشد. آیا از این فرصت درست استفاده خواهد شد؟

خواندنی از ورزش ایران

*رئیس‌هیئت بسکتبال استان خوزستان به کمیته انضباطی فدراسیون احضار شد. درگیری بین هیئت خوزستان و فدراسیون بسکتبال از زمان روی کار آمدن جواد داوری در راس فدراسیون آغاز شده و پس از حذف تیم این هیئت از لیگ برتر به اوج خود رسید.حالا این درگیری‌ها به کمیته انضباطی کشیده شده و فدراسیون در نامه‌ای پیرعباسی، رئیس‌هیئت خوزستان را برای رسیدگی به برخی موضوعات به این کمیته احضار کرده است.

*علیرضا پاکدل رئیس‌فدراسیون هندبال در مورد اردوی تیم ملی هندبال بزرگسالان و برنامه فدراسیون برای برگزاری بازی‌های دوستانه پیش از اعزام این تیم به مسابقات جهانی گفت: وسلین وویووچ (سرمربی تیم ملی هندبال) روز چهارشنبه جلسه‌ای با کمیته مسابقات داشت و برنامه‌ها در حال تدوین است. البته از قبل برنامه اردوها مشخص بود، اما به دلیل اینکه بازی‌های آسیایی برگزار نشد ممکن است خللی در برنامه‌ها ایجاد شده باشد. در تلاشیم تا دو اردوی تدارکاتی همراه با حضور در دو تورنمنت خارجی را داشته باشیم. وسلین شخصاً پیگیر است و تلاش می‌کنیم تا کارها را هماهنگ کنیم. با توجه به اینکه قرار است لیگ از ۴ مهر ماه آغاز شود طی این دو روز زمان برگزاری اردوها توسط سرمربی به‌صورت دقیق مشخص می‌شود.

آگهی مناقصه عمومی

شرکت تولید رینگ سایپا در نظر دارد موارد مورد نیاز ذیل را از طریق مناقصه عمومی به واجدین شرایط واگذار نماید. متقاضیان جهت اطلاع بیشتر به آدرس وب سایت شرکت به نشانی **www.kswco.com** مراجعه فرمایید.

۱- خرید و تامین ۵۰۰ پالت فلزی مواد اولیه جهت سایت تهران
۲- خرید و تامین ۱۰۰۰ پالت فلزی محصول نهایی جهت سایت تهران

کمتر از ۱۰ روز تا آغاز مسابقات جهانی ۲۰۲۲ صربستان

آمادگی آزادکاران برای کسب عنوان قهرمانی جهان دنیای کشتی در انتظار نبرد یزدانی و تیلور است

سرویس ورزشی-

مربی تیم ملی کشتی آزاد با اشاره به آمادگی بالای ملی‌پوشان اعزامی به رقابت‌های قهرمانی جهانی گفت: هیچ نگرانی بابت آمادگی بدنی کشتی‌گیران نداریم.

مسابقات کشتی قهرمانی جهان ۲۰۲۲ با حضور بیش از ۸۰۰ کشتی‌گیر در دو بخش مردان و زنان از شنبه ۱۹ شهریور ماه تا ۲۷ شهریور ماه در «استارک آرنا» بلگراد پایتخت صربستان آغاز می‌شود. شروع این رقابت‌ها در شرایطی است که روسیه و بلاروس غایبان بزرگ مسابقات امسال به حساب می‌آیند.

تیم‌های ملی کشتی ایران امسال با ترکیب زیر در مسابقات شرکت می‌کند:

تیم ملی کشتی فرنگی:

وزن ۵۵ کیلوگرم: پویا دادمرز، ۶۰ کیلوگرم: مهدی محسن نژاد،۶۳ کیلوگرم: علیرضا نجاتی،۶۷ کیلوگرم: محمدرضا گرایی،۷۲ کیلوگرم: محمدرضا مختاری،۷۷ کیلوگرم: محمدعلی گرایی،۸۲ کیلوگرم: پژمان پشتام،۸۷ کیلوگرم: ناصر علیزاده،۹۷ کیلوگرم: محمدهادی ساروی،۱۳۰ کیلوگرم: امین میرزازاده

تیم ملی کشتی آزاد:

وزن ۵۷ کیلوگرم: علیرضا سرلک، وزن ۶۱ کیلوگرم: رضا اطری،وزن ۶۵ کیلوگرم: رحمان عموزاد خلیلی،وزن ۷۰ کیلوگرم: امیر محمد یزدانی،وزن ۷۴ کیلوگرم: یونس امامی،وزن ۷۹ کیلوگرم: محمد نخودی،وزن ۸۶ کیلوگرم: حسن یزدانی،وزن ۹۲ کیلوگرم: کامران قاسمپور،وزن ۹۷ کیلوگرم: محمدحسین محمدیان،وزن ۱۲۵ کیلوگرم: امیرحسین زارع.

برنامه کامل مسابقات کشتی قهرمانی جهان ۲۰۲۲ به شرح زیر است:

کشتی فرنگی:

۱۹ شهریور (۱۰ سپتامبر): مقدماتی اوزان ۵۵، ۷۲، ۷۷ و ۸۷ کیلوگرم

پویا دادمرز، محمدرضا مختاری، محمدعلی گرایی و ناصر علیزاده ۴ ملی‌پوش اول ایران در مسابقات جهانی هستند.

۲۰ شهریور (۱۱ سپتامبر): مقدماتی اوزان ۶۳، ۶۷، ۸۲ و ۹۷ کیلوگرم به همراه فینال و رده‌بندی اوزان ۵۵، ۷۲، ۷۷ و ۸۷ کیلوگرم

در روز دوم نیز علیرضا نجاتی، محمدرضا گرایی، پژمان پشتام و محمدهادی ساروی روی تشک خواهند رفت.

۲۱ شهریور(۱۲ سپتامبر): مقدماتی اوزان ۶۰ و ۱۳۰ کیلوگرم به همراه فینال و رده‌بندی اوزان ۶۳، ۶۷، ۸۲ و ۹۷ کیلوگرم

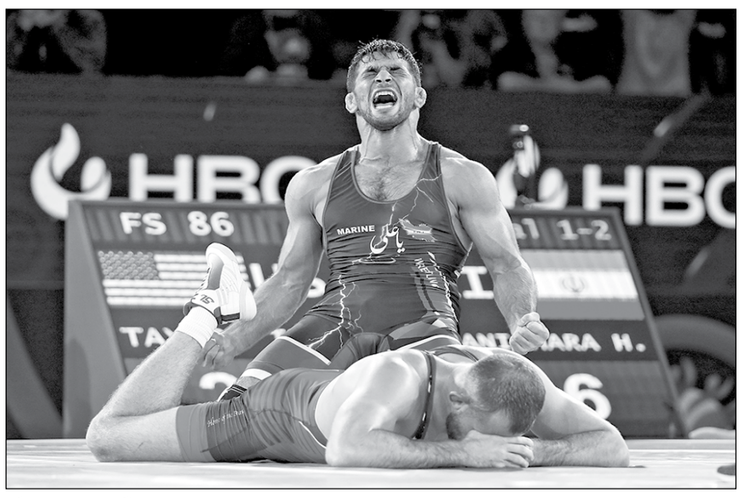

مهدی محسن‌نژاد و امین میرزازاده دو نماینده ایران در روز سوم محسوب می‌شوند.

۲۲ شهریور (۱۳ سپتامبر): فینال و رده‌بندی دو وزن ۶۰ و ۱۳۰ کیلوگرم کشتی فرنگی

کشتی آزاد:

۲۴ شهریور (۱۵ سپتامبر): مرحله مقدماتی اوزان ۷۰، ۷۹، ۸۶ و ۱۲۵ کیلوگرم

در این ۴ وزن امیرمحمد یزدانی، محمد نخودی، حسن یزدانی و امیرحسین زارع ملی‌پوش ایران هستند.

۲۵ شهریور (۱۶ سپتامبر): مرحله مقدماتی اوزان ۵۷، ۷۴ و ۹۲ کیلوگرم به همراه فینال ۴ وزن ۷۰، ۷۹، ۸۶ و ۱۲۵ کیلوگرم

درروز دوم مسابقات جهانی علیرضا سرلک، یونس امامی و کامران قاسم‌پور نماینده کشورمان هستند.

۲۶ شهریور (۱۷ سپتامبر): مرحله مقدماتی سه وزن ۶۱، ۶۵ و ۹۷ کیلوگرم به همراه فینال سه وزن ۵۷، ۷۴ و ۹۲ کیلوگرم

در سه وزن آخر نیز رضا اطری، رحمان عموزاد و محمدحسین محمدیان در مرحله مقدماتی روی تشک خواهند رفت.

۲۷ شهریور (۱۸ سپتامبر): فینال و رده‌بندی اوزان ۶۱، ۶۵ و ۹۷ کیلوگرم

آمادگی بالای آزادکاران ایران

مصطفی میرعمادیان مربی تیم ملی کشتی آزاد در آستانه شروع این رقابت‌ها در مصاحبه‌ای از آمادگی بدنی فوق‌العاده آزاد کاران ایران خبر داد. میرعمادیان در گفت‌وگویی با ایسنا اظهار داشت: تمرینات بسیار پرفشاری را در اردوی قبل پشت سر گذاشتیم تا جایی‌که ضربان قلب بچه‌ها به ۲۲۰ تا ۲۳۰ رسید. خوشبختانه همه ملی‌پوشان در تست‌های بدنی بسیار عالی بودند و در تست دوومیدانی نیز خیلی خوب جواب دادند. به عنوان مثال یکی از کشتی‌گیران که قبلا نهایتا ۱۰۵ کیلو پرس سینه می‌زد در تمرینات ۱۳۵ کیلوگرم زد. تست‌های بچه‌ها خیلی ما را امیدوار کرد تا جایی که بچه‌ها حتی از شرایط المپیک هم فراتر رفتند و به همین دلیل فشار تمرینات را کم کردیم.

مربی تیم ملی کشتی آزاد، در پاسخ به این سؤال که آیا آسیب‌دیدگی در میان ملی‌پوشان وجود دارد یا خیر، گفت: خدا را شکر آسیب‌دیدگی نداریم، البته یک‌سری از نفرات دچار آسیب‌دیدگی‌های جزئی هستند که در کشتی طبیعی است و جای نگرانی ندارد. تنها نگرانی ما این است که با توجه به اینکه نزدیک فصل پاییز می‌شویم بابت بیماری‌های ویروسی مثل سرماخوردگی نگران بچه‌ها هستیم.

میرعمادیان درباره انتظارات از تیم ملی کشتی آزاد برای کسب عنوان قهرمانی جهان در غیاب روسیه، اظهار کرد: صد در صد تمام برنامه ما نیز بر روی کسب عنوان قهرمانی جهان قرار داشته است. سال گذشته زمان کمی داشتیم و فشردگی مسابقات المپیک و جهانی بود اما اینبار فرصت خوبی داریم. وضعیت بچه‌ها به گونه‌ای است که ما اصلا بابت آمادگی بدنی نگرانی نداریم و تنها نگرانی ما با توجه به نزدیکی پاییز، بیماری‌های عفونی و ویروسی مثل آنفلوآنزا و... است که البته به طور مرتب با دکتر متخصص عفونی در تماس هستیم تا بچه‌ها دچار مشکل نشوند.

وی در پایان درباره رقابت نزدیک با آمریکا برای کسب عنوان قهرمانی جهان، گفت: آمریکا تیم یکدست و آماده‌ای دارد که با توجه به جدول، اکثر آنها در فینال به کشتی‌گیران ما برخورد می‌کنند. اگر با همین فرمان جلو برویم بابت آمادگی بدنی نگرانی مقابل آنها نداریم و مطمئن باشید نتیجه استثنایی در صربستان بدست می‌آوریم. مردم به حق انتظار زیادی از کشتی آزاد دارند و امیدوارم با کسب بهترین نتایج بار دیگر دل مردم ایران را شاد کنیم.

پیش‌بینی اتحادیه جهانی کشتی از نبرد بزرگ

دیروز هم اتحادیه جهانی کشتی با انتشار پستی از حسن یزدانی نابغه کشتی ایران با اشاره به احتمال رویارویی وی با دیوید تیلور آمریکایی در رقابت‌های بلگراد نوشت: «نابغه کشتی آزاد ایران و جهان در مسابقات جهانی بلگراد بدنبال کسب چهارمین طلای خود در پیکارهای جهانی است. یزدانی پیش از این در مسابقات پاریس ۲۰۱۷، نورسلطان ۲۰۱۹ و اسلو ۲۰۲۱ موفق به کسب نشان طلای قهرمانی جهان شده بود.یزدانی همچنین در پیکارهای جهانی ۲۰۱۵ و ۲۰۱۸ توانست مدال نقره و برنز را کسب کند.

حسن یزدانی با کسب مدال طلای المپیک ۲۰۱۶ ریو خود را به جامعه کشتی معرفی کرد و در المپیک ۲۰۲۰ توکیو نیز کمتر از ۲۰ثانیه با مدال طلا فاصله داشت که مغلوب تیزهوشی دیوید تیلور شد. یزدانی و تیلور تاکنون چهار بار برابر هم قرار گرفتند که نتیجه آن سه پیروزی برای تیلور و یک پیروزی سهم یزدانی بوده است. بلگراد پنجمین دوئل این ۲ آزادکار قدرتمند کشتی جهان است.

یزدانی تاکنون پنج دوره در مسابقات جهانی حضور پیدا کرده است که حاصل آن سه مدال طلا، یک نقره و یک برنز بوده است. از نکات جالب مسابقات یزدانی کسب مدال طلا در ۲ سال یکبار بوده است که به نظر می‌رسد که یزدانی در بلگراد علاوه‌بر تیلور باید با این آمار منفی مبارزه کند. زیرا آمار گذشته حکایت از آن دارد که یزدانی بعد از طلای جهانی نتوانسته از عنوان قهرمانی خود دفاع کند.

۲ غول کشتی آزاد جهان در بلگراد در حالی به هم می‌رسند که در این دوره روس‌ها نماینده‌ای ندارد و این می‌تواند فرصتی برای تیلور و یزدانی باشد تا بتوانند به راحتی در دیدار نهایی برابر هم قرار گیرند. تیلور ۳۱ ساله با تجربه سه برد برابر یزدانی بدنبال چهارمین طلای خود است و یزدانی نیز با استفاده از تاکتیک و قدرت جوانی می‌رود تا به یکی از پرافتخارترین کشتی‌گیران ایران تبدیل شود.»

وزارت ورزش حکم مأموریت فدراسیون ورزش همگانی را تمدید نکرد!

وزارت ورزش و جوانان ایران، حکم ماموریت ملایی در فدراسیون ورزش همگانی را تمدید نکرد.

افشین ملایی ۲۵ تیر سال ۱۳۹۹ با کسب اکثریت آرای اعضای مجمع به عنوان رئیس‌فدراسیون ورزشهای همگانی انتخاب شد و وزارت ورزش حکم ماموریت وی برای حضور در این فدراسیون را صادر کرد. این حکم هر ساله از سوی وزارت ورزش برای ادامه فعالیت ملایی در فدراسیون همگانی صادر می‌شد اما از چند ماه پیش و به دنبال اختلافات به وجود آمده، سینا کلهر معاون فرهنگی و توسعه ورزش همگانی وزارت ورزش از تمدید ماموریت وی امتناع کرد.

پس از جدا کردن انجمن آمادگی جسمانی و ۲۶ رشته دیگر از فدراسیون ورزش‌های همگانی، انتظار می‌رفت وزارت ورزش همراهی بیشتری با فدراسیون همگانی داشته باشد اما سینا کلهر در نامه‌ای به فیروزی معاون توسعه مدیریت و منابع وزارت ورزش از عدم تمدید حکم ماموریت رئیس‌فدراسیون همگانی خبر داده است.

سینا کلهر در نامه‌ای که ۱۲ شهریورماه جاری به معاون توسعه مدیریت و منابع وزارت ورزش زده با تمدید ماموریت افشین ملایی مخالفت کرده است.

قربانی مشاور عالی رئیس کمیته ملی المپیک شد

رئیس‌فدراسیون تیراندازی به‌عنوان مشاور عالی رئیس‌کمیته ملی المپیک منصوب شد.

طی حکمی از سوی محمود خسروی وفا رئیس‌کمیته ملی المپیک، سردار مرتضی قربانی به‌عنوان مشاور عالی وی منصوب شد.در متن حکم فوق آمده است:

«برادر عزیز سردار سرتیپ مرتضی قربانی

با اهدای سلام، ضمن ارج نهادن به مجاهدت‌های جنابعالی در جبهه‌های نبرد حق علیه باطل در هشت سال دفاع مقدس و پاسداری از ارزش‌های نظام مقدس جمهوری اسلامی در جایگاه فرماندهی و مفتخر شدن به درجه جانبازی، با توجه به تجربیات ارزنده شما به موجب این حکم جنابعالی را به‌عنوان مشاور عالی کمیته ملی المپیک منصوب می‌نمایم.

امید است با بهره‌گیری از سوابق ارزشمند و با توکل به قدرت لایزال الهی و به‌کارگیری حداکثری از ظرفیت‌های موجود این کمیته، موفق و مؤید باشید. فرصت را مغتنم شمرده طول عمر با عزت و توفیق روز افزون جنابعالی را از خداوند متعال خواستارم».

خبر دیگر از کمیته ملی المپیک اینکه سه‌شنبه هفته آینده نخستین نشست هیئت اجرایی جدید برگزار خواهد شد. به نظر می‌رسد انتخاب دبیرکل نخستین تصمیم هیئت اجرایی جدید کمیته ملی المپیک خواهد بود.

آگهی فقدان سند مالکیت

سند مالکیت یک قطعه خانه نوع ملک طلق با کاربری مسکونی به پلاک ثبتی ۵ فرعی از ۴۳۷ اصلی، مفروز و مجزا شده از فرعی از اصلی مذکور، قطعه در طبقه و واقع در بخش ۰۱ ناحیه ۰۰ حوزه ثبت ملک منطقه یک قزوین استان قزوین به مساحت ۱۴۹۲/۲۲ مترمربع مالکیت سیدمحمدمهدی/ میربابایی فرزند سیدعلی‌اکبر شماره شناسنامه ۷۰۱ تاریخ تولد ۱۳۴۷/۱۰/۰۸ صادره از قزوین دارای شماره ملی ۴۳۲۲۷۷۳۸۵۰ با جز سهم ۳ از کل سهم ۶ بعنوان مالک سه دانگ مشاع از شش دانگ عرصه و اعیان با شماره مستند مالکیت ۱۲۶/۱۴۰۰/۱۷۳۰ تاریخ ۱۴۰۰/۰۵/۰۳ موضوع سند مالکیت اصلی بشماره چاپی ۸۷۶۶۲۸ سری ج سال ۹۹ با شماره دفتر الکترونیکی ۱۴۰۰۲۰۳۰۹۰۰۱۰۰۴۵۸۷ ثبت گردیده است رهن و بازداشت ندارد.

سپس مالک با ارائه دو برگ فرم شهادت شهود مدعی فقدان سند به علت نامعلوم گردیده و تقاضای صدور سند مالکیت المثنی خود را نموده که مراتب به استناد ماده ۱۲۰ آیین‌نامه اصلاحی قانون ثبت اعلام می‌گردد تا هرکس به نحوی از هر انحا نسبت به ملک مذکور حقی داشت و یا معاملاتی به نفع او شده و یا مدعی وجود سند نزد خود باشد از تاریخ انتشار این آگهی تا مدت ده روز ضمن مراجعه به این اداره اعتراض خود را با ارائه اصل سند مالکیت و سند معامله تسلیم نماید و چنانچه ظرف مدت مقرر اعتراض به این اداره نرسد و یا در صورت اعتراض اصل سند مالکیت ارائه نشود اداره ثبت المثنی سند مالکیت را طبق مقررات صادر و به متقاضی تسلیم خواهد کرد. این آگهی در یک نوبت به شرح ذیل منتشر خواهد شد.

شعبان عسکری
مدیر واحد ثبتی حوزه ثبت ملک منطقه یک قزوین

ابلاغ رای

در خصوص کشف یک دستگاه «موتورسیکلت هوندا ۲۴۶ سی‌سی» قاچاق صاحب متواری به شماره بدنه MD۲۴-۱۲۰۱۴۴۰ و شماره موتور MD۲۴E-۱۲۰۹۲۴۸ در پرونده کلاسه ۱۴۰۱۰۰۱۲۱۰۲۲۰۰۰۰۵۴ نامبرده طی دادنامه شماره ۱۴۰۱۰۰۲۲۱۰۲۲۰۰۰۱۳۴ مورخ ۱۴۰۱/۰۴/۰۲ به جهت متواری بودن و عدم شناسایی و دسترسی وی به ضبط کالای مذکور به نفع ستاد مأذون از طرف ولی فقیه محکوم گردیده است. رای صادره نسبت به وی غیابی و ظرف مهلت ۳۰ روز از تاریخ نشر آگهی قابل واخواهی می‌باشد. در صورت عدم حضور وفق مقررات اقدام خواهد شد.

هاتفی اردکانی
شعبه ویژه رسیدگی به تخلفات قاچاق کالا و ارز
تعزیرات حکومتی شهرستان تفت

ابلاغ رای

در خصوص کشف یک دستگاه «موتورسیکلت کراس» قاچاق صاحب متواری به شماره بدنه ۴GT۰۱۸۱۶۰ و شماره موتور ۴GT در پرونده کلاسه ۱۴۰۱۰۰۱۲۱۰۲۲۰۰۰۰۶۸ نامبرده طی دادنامه شماره ۱۴۰۱۰۰۲۲۱۰۲۲۰۰۰۱۳۰ مورخ ۱۴۰۱/۰۴/۰۹ به جهت متواری بودن و عدم شناسایی و دسترسی وی، به ضبط کالای مذکور به نفع ستاد مأذون از طرف ولی فقیه محکوم گردیده است. رای صادره نسبت به وی غیابی و ظرف مهلت ۳۰ روز از تاریخ نشر آگهی قابل واخواهی می‌باشد. در صورت عدم حضور وفق مقررات اقدام خواهد شد.

هاتفی اردکانی
شعبه ویژه رسیدگی به تخلفات قاچاق کالا و ارز
تعزیرات حکومتی شهرستان تفت

آگهی مزایده اموال غیرمنقول

پرونده اجرایی له مرضیه باغی دستجرده فرزند ابراهیم به شماره ملی ۰۵۳۰۶۴۰۲۳۶ علیه وراث نصرت‌اله مزرعه فراهانی فرزند ابوطالب به شماره ملی ۰۵۳۴۴۵۷۸۹۴ که وراث عبارتند از علی‌محمد مزراعی فراهنی فرزند ابوطالب به شماره ملی ۵۷۱۹۴۵۷۳۸۰- محمدعلی مزراعی فراهانی فرزند ابوطالب به شماره ملی ۰۵۳۴۳۹۸۶۸۵- زهرا مزرعه فراهانی فرزند ابوطالب به شماره ملی ۰۵۳۴۴۵۸۲۹۷- قدرت‌اله مزرعه فراهانی فرزند ابوطالب به شماره ملی ۰۵۳۴۴۷۵۰۱۹ به استناد سند ازدواج شماره ۷۶۷۸- ۱۳۸۵/۱۱/۰۷ دفتر ازدواج ۶ اراک در قبال مبلغ ۳/۸۷۶/۶۸۲/۰۰۰ ریال موضوع لازم‌الاجرا به انضمام حقوق دولتی آن تشکیل و به کلاسه ۱۴۰۰۱۰۹۱۲ در این اداره به جریان گذارده شده است و اجراییه صادره در تاریخ ۱۴۰۰/۱۰/۱۲ به وراث مدیون ابلاغ و رعایت ماده۱۱۱ آیین‌نامه اجرا نیز گردیده است؛ سپس به درخواست بستانکار و طبق نامه ۱۴۰۰۰۵۸۰۵۰۳۱۰۰۳۰۹۸-۱۴۰۰/۱۱/۱۶ این اداره و بازداشت نامه ۱۴۰۰۸۵۶۰۵۰۰۱۰۱۷۲۳۰-۱۴۰۰/۱۲/۰۲ اداره ثبت منطقه یک اراک ۳ دانگ مشاع از ششدانگ پلاک ثبتی شماره ۵ فرعی از ۴۳۷۳ اصلی بخش یک اراک (یک‌باب عمارت) که به شماره دفتر الکترونیک ۱۴۰۰۰۵۸۰۵۰۰۱۰۰۱۷۷۸ به مساحت ۱۷۶/۵ مترمربع به نام نصرت‌اله مزرعه فراهانی شماره ملی ۰۵۳۴۴۵۷۸۹۴ می‌باشد، بازداشت گردیده. توضیحات ملک به حدود: شمالا: دیوار مشترک به طول (۱۳/۰۰) سیزده متر به قطعه یک تفکیکی شرقا: به طول (۱۴/۱۰) چهارده متر و ده سانتیمتر به هفت متری جنوبا: (اول دیواریست و دوم دیوار به دیوار به طول (۱۲/۳۰) دوازده متر و سی سانتیمتر به قطعه ۷ تفکیکی دیوار پلاک ۴۴۲۵ (این قسمت را مجاور قبلا دیوار مورد تفکیک تعریف نموده) غربا: دیوار به دیوار به طول (۱۳/۹۰) سیزده متر و نود سانتیمتر به پلاک‌های ۴۴۲۵ و ۴۳۷۴ این قسمت را مجاورین دیوار مورد تفکیک و جاده مشترک تعریف نموده‌اند. سه دانگ مشاع از ششدانگ عرصه و اعیان به شماره ۵ فرعی از ۴۳۷۳ اصلی قطعه دو تفکیکی واقع در بخش یک اراک به مساحت ۵۰/۱۷۶ مترمربع به نام آقای نصرت‌اله مزرعه فراهانی می‌باشد.

مشخصات محل: محل مورد نظر یک ساختمان مسکونی ۲ طبقه به صورت طبقه همکف و اول که طبقه همکف به صورت مسکونی و چند اتاقه و در اختیار مستاجر (آقای غلامعلی شاهمرادی و به شماره ملی ۰۵۳۴۰۲۰۷۹۸) می‌باشد. طبق اظهارات قرارداد یکساله و از قرار ماهیانه ۸/۰۰۰/۰۰۰ ریال اجاره و ودیعه ۱۰۰/۰۰۰/۰۰۰ ریال می‌باشد. دارای نمای سنگ، پنجره‌های طبقه دوم به صورت دو جداره، ساختمان به صورت قدیمی دارای قدمت ساخت حدود ۵۰ سال ساخت، که طبقه بالا بازسازی، بدنه کاغذ دیواری، سیستم سرمایش کولر گازی، آشپزخانه اپن و کابینت‌ها MDF مشاهده گردید. طبقه همکف دارای چند اتاق بوده و سیستم تامین آب گرم مصرفی آبگرمکن زمینی و آشپزخانه اپن مشاهده شد پنجره‌های طبقه همکف فلزی و شیشه‌ها تک جداره معمولی می‌باشد. توضیح اینکه سه دانگ مشاع از ملک به نام انجمن خیریه حمایت از بیماران سرطانی استان مرکزی تبسم صلح شده است. طبقه همکف دارای مساحت حدود ۱۲۳ مترمربع و اول برابر حدود ۱۴۵ مترمربع شامل حدود ۹ مترمربع بالکن مسقف و حدود ۶ مترمربع بالکن روباز می‌باشد. ملک دارای انشعابات آب، برق و گاز به صورت مجزا می‌باشد که خانم مرضیه باغی دستجرده در طبقه اول ساکن و طبقه همکف در ید مستاجر می‌باشد. نظریه: با عنایت به بررسی‌های انجام گرفته، قدمت ملک، نوع کاربری، دسترسی به شارع اصلی، بر و عمق ملک و نیز سایر عوامل دخیل در امر کارشناسی ارزش سه‌دانگ مشاع از ششدانگ ملک مورد کارشناسی بدون لحاظ هرگونه بدهی احتمالی به دوایر دولتی، دارایی و... برابر ۱۶/۷۲۰/۰۰۰/۰۰۰ ریال به حروف شانزده میلیارد و هفتصد و بیست میلیون ریال ارزیابی و تقدیم می‌گردد. که مقدار دوازده و دو دهم شعیر مشاع از نود و شش شعیر ششدانگ پلاک فوق به مبلغ ۴/۲۴۹/۶۶۶/۶۶۶ ریال معادل چهارصد و بیست و چهار میلیون و نهصد و شصت و شش هزار و ششصد و شصت و شش تومان در قبال طلب بستانکار و نیم‌عشر اجرایی و سایر هزینه‌های اجرایی متعلقه در روز دوشنبه ۱۴۰۱/۰۶/۲۸ از ساعت ۹ صبح الی ۱۲ ظهر در محل اجرای ثبت اراک از طریق مزایده به فروش می‌رسد شرکت در مزایده برای عموم آزاد و طبق ماده ۱۳۶ شرکت در مزایده منوط به پرداخت ده درصد از مبلغ پایه کارشناسی به حساب سپرده ثبت و حضور خریدار یا نماینده قانونی وی در جلسه مزایده است و همچنین خریدار می‌تواند در وقت مقرر در جلسه مزایده شرکت و قبل از برگزاری مزایده از ملک موصوف واقع در اراک- خیابان جهانگیری- کوچه پورایمانی کدپستی ۳۸۱۶۶۹۸۳۱۱ دیدن نماید. کلیه بدهی‌ها و سایر هزینه‌های انتقال به عهده خریدار می‌باشد و میزان بدهی‌های مذکور مشخص نیست و تنظیم سند انتقال موکول به ارائه مفاصا حساب دارائی و عوارض شهرداری است و چنانچه روز مزایده مصادف با تعطیل رسمی غیرمترقبه باشد روز اداری بعد از تعطیلی در همان ساعت و مکان مزایده برگزار خواهد شد.

تاریخ انتشار: ۱۴۰۱/۰۶/۱۴

رئیس اداره اجرای اسناد رسمی اراک- منصوری

م‌الف۴۳۰

برگ سبز خودروی سواری هاچبک سیستم سایپا تیپ QUIKR مدل ۱۴۰۰ به رنگ سفید و مشکی و به شماره موتور M۱۵۹۴۲۳۴۷۱ و به شماره شاسی NAPX۲۱۲AAM۱۰۷۸۹۳۳ و به شماره پلاک ۶۳۹ و ۹۱ ایران ۶۷ به نام امیر بیننده مفقود گردیده و از درجه اعتبار ساقط است.

ابلاغ رای

در خصوص کشف ۴۵۰ نخ سیگار قاچاق صاحب متواری به شماره پرونده ۱۴۰۱۰۰۱۲۱۰۲۲۰۰۰۰۵۳ نامبرده طی دادنامه شماره ۱۴۰۱۰۰۲۳۱۰۲۲۰۰۰۱۲۳ مورخ ۱۴۰۱/۰۳/۲۴ به جهت متواری بودن و عدم شناسایی و دسترسی وی به ضبط کالای مذکور به نفع ستاد مأذون از طرف ولی‌فقیه محکوم گردیده است. رای صادره نسبت به وی غیابی و ظرف مهلت ۳۰ روز از تاریخ نشر آگهی قابل واخواهی می‌باشد. در صورت عدم حضور وفق مقررات اقدام خواهد شد.

هاتفی اردکانی
شعبه ویژه رسیدگی به تخلفات قاچاق کالا و ارز
تعزیرات حکومتی شهرستان تفت

ابلاغ رای

در خصوص کشف یک دستگاه «موتورسیکلت کاوازوکی ۴۰۰» قاچاق صاحب متواری به شماره بدنه ۰۱۶۷۶۱ZX۴۰۰N و شماره موتور ZX۴۰۰KEO۵۲۲۳q در پرونده کلاسه ۱۴۰۱۰۰۱۲۱۰۲۲۰۰۰۰۶۷ نامبرده طی دادنامه شماره ۱۴۰۱۰۰۲۲۱۰۲۲۰۰۰۱۲۹ مورخ ۱۴۰۱/۰۴/۰۹ به جهت متواری بودن و عدم شناسایی و دسترسی وی به ضبط کالای مذکور به نفع ستاد مأذون از طرف ولی‌فقیه محکوم گردیده است. رای صادره نسبت به وی غیابی و ظرف مهلت ۳۰ روز از تاریخ نشر آگهی قابل واخواهی می‌باشد. در صورت عدم حضور وفق مقررات اقدام خواهد شد.

هاتفی اردکانی
شعبه ویژه رسیدگی به تخلفات قاچاق کالا و ارز
تعزیرات حکومتی شهرستان تفت

اینجانب رویا ضیاخانی مالک وانت مزدا ۲۰۰۰ مدل ۱۳۹۴ به شماره انتظامی ۳۳۸ ل ۸۱ ایران ۱۸ و شماره موتور E۲G۱A۰۰۱۷ و شماره شاسی NAGP۲PC۳۱FA۲۰۳۹۸۰ به رنگ سفید روغنی اعلام می‌دارم به علت فقدان سند کمپانی و برگ سبز خودرو تقاضای صدور المثنی سند مذکور را نموده‌ام. لذا چنانچه شخصی(حقیقی یا حقوقی) ادعایی در مورد خودرو مذکور دارد ظرف مدت ده روز از تاریخ نشر آگهی با در دست داشتن مدارک کافی به سازمان فروش گروه بهمن واقع در کیلومتر ۱۳ جاده مخصوص کرج مراجعه نماید.

آگهی فقدان سند مالکیت

نظر به اینکه شرکت تعاونی ذوب و ریخته‌گری فولاد سفیددشت به شناسه ملی ۱۰۳۴۰۰۳۶۷۴۵ به استناد دو برگ استشهاد محلی که هویت و امضای شهود رسما گواهی شده مدعی است که سند مالکیت تک‌برگ شش‌دانگ یک قطعه زمین با بنای احداثی به پلاک ثبتی یک فرعی از یک‌هزار و سیصد و چهارده اصلی واقع در بروجن که در صفحه ۱۸۱ دفتر ۲۱۱ به شماره ثبت ۳۴۷۱۹ به‌نام شرکت تعاونی ذوب و ریخته‌گری فولاد سفیددشت به شناسه ملی ۱۰۳۴۰۰۳۶۷۴۵ ثبت و سند مالکیت به شماره ۴۷۱۵۹۲ سری ج ۹۱ صادر گردیده است را بعلت جابجایی مفقود نموده است و درخواست صدور المثنی سند مالکیت نامبرده را نموده لذا طبق تبصره یک اصلاحی ماده ۱۲۰ آیین‌نامه قانون ثبت مراتب آگهی می‌شود که هرکس مدعی انجام معامله(غیر از آنچه در این آگهی ذکر شده) نسبت به آن یا وجود سند مالکیت مزبور نزد خود باشد از تاریخ انتشار این آگهی تا ده روز به این ادا