کیهان

یک‌شنبه ۷ اسفند ۱۴۰۱ □ ۵ شعبان ۱۴۴۴ □ ۲۶ فوریه ۲۰۲۳

۱۲ صفحه (نیازمندی‌ها در صفحه۶)

سال هشتادویکم □ شماره ۲۳۲۵۲ □ تکشماره ۵۰۰۰۰ ریال

میلاد با سعادت حضرت امام سجاد علیه السلام مبارک باد

بحران اقتصادی در سرزمین‌های اشغالی روزی ۲ میلیارد دلار از «اسرائیل» خارج می‌شود

- تحلیل سخنرانی نصرالله در رسانه‌های صهیونیستی؛ «او خانه عنکبوت را به روی ما آورد»
- وال‌استریت ژورنال: آل‌سعود ده‌ها میلیارد دلار علیه سوریه و یمن خرج کرد اما شکست خورد.
- رسوایی بزرگ در اف‌بی‌آی؛ مأموران متخلف پس از اثبات جرم آزاد می‌شدند!
- ذوق‌زدگی بولتون از تصمیم بایدن برای اعزام نیرو به تایوان.
- سازمان ملل خطاب به باکو: حکم لاهه درباره گذرگاه لاچین الزام‌آور است.
- نخست‌وزیر مجارستان: در جنگ اوکراین، همه بازنده‌ایم.

[صفحه آخر]

در جلسه غیرعلنی مجلس با حضور مقامات دولت مطرح شد

وزیر اقتصاد: پشت‌پرده اختلالات بازار ارز شناسایی شده است

قالیباف: به جمع‌بندی خوبی برای ساماندهی بازار ارز رسیدیم

- سید احسان خاندوزی وزیر اقتصاد در جلسه غیرعلنی روز گذشته مجلس درباره بررسی مسائل ارزی کشور از شناسایی پشت‌پرده اختلالات بازار ارزی خبر داد و گفت که به‌زودی نهادهای امنیتی و اطلاعاتی و قضایی تکلیف این افراد را مشخص خواهند کرد.
- سید نظام‌الدین موسوی نماینده تهران: نگاه دولت آن است که بخش عمده مشکلات ما در حوزه ارز مربوط به مسائل انتظاری و جنگ ترکیبی دشمن است و آنان از طریق تعیین نرخ‌های ساختگی و غیرواقعی در بازار ارز به دنبال ایجاد تلاطم اقتصادی در کشورمان هستند.
- طبق گفته دولتی‌ها تمهیداتی اندیشیده شده که بحران‌های ارزی را هم پشت سر بگذاریم و دولت اجازه نمی‌دهد معیشت مردم دچار مشکل شود و اقدامات کلانی برای ایجاد منابع درآمدی جدید در دستور کار دولت است که تأثیر زیادی بر کنترل بازار ارز خواهد داشت.
- حجت‌الاسلام محمدتقی نقدعلی نماینده مردم خمینی شهر: مقرر شد کمیته مشترکی بین مجلس و دولت تشکیل شود و تدابیر لازم برای کنترل بازار ارز به صورت هماهنگ بین مجلس و دولت در نظر گرفته شود.
- قالیباف رئیس‌مجلس: در جلسه غیر علنی درباره بررسی مسائل ارزی به جمع‌بندی‌های خوبی درباره ساماندهی بازار ارز رسیدیم و با هماهنگی شکل گرفته و اقدامات و حرکت‌های دولت بر این مشکل فائق خواهیم آمد.

[صفحه۱۱]

اروپایی‌ها احترام خودشان را حفظ کنند

سردار حاجی‌زاده: محدودیت بُرد ۲۰۰۰ کیلومتری موشک‌های ما به احترام اروپایی‌هاست

[صفحه ۳]

«آلنا دوهان» گزارشگر ویژه سازمان ملل در مصاحبه با کیهان:

تحریم‌های آمریکا رنج زلزله‌زدگان سوری را چند برابر کرده است

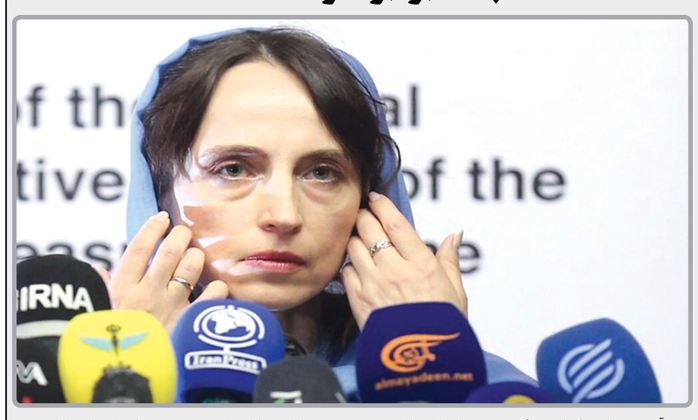

- «آلنا دوهان» گزارشگر ویژه سازمان ملل: تشدید مشکلات اقتصادی، ممانعت از بازسازی کشور و جلوگیری از فعالیت عناصر کلیدی در زیرساخت‌های ملی سوریه به شدت تحت تاثیر تحریم‌های یکجانبه آمریکا قرار گرفته‌اند.

[صفحه آخر]

بازار ارز در گیرودار نوسانات تصمیم‌گیری

صرافی‌ها دوباره مجاز به خرید و فروش توافقی ارز شدند

- پس از توقف خرید و فروش توافقی ارز در ماه گذشته، مجددا از روز گذشته صرافی‌ها مجاز به خرید و فروش توافقی ارز شدند.
- فارغ از درست یا غلط بودن این سیاست، تغییرات خلق‌الساعه در تصمیم‌گیری‌ها به بازار آسیب مضاعف وارد می‌کند.
- علی‌رغم نوسانات اخیر، «توسعه و تقویت بازار مبادله ارز و طلا»، «افزایش بیشتر درآمدهای ارزی کشور در سال آینده با توجه به تفاهمات بین‌المللی»، «برنامه دولت برای پیمان‌های پولی چندجانبه» و «پیاده‌سازی قانون مالیات بر سوداگری و سفته‌بازی از سال آینده»، چشم‌انداز مثبتی در زمینه بازار ارز نشان می‌دهد.
- در ۱۰ ماهه سال جاری ۶۰ میلیارد دلار ارز واردات تامین شده است که نسبت به مدت مشابه سال قبل ۳۵ درصد رشد داشته است.
- تأمین ارز واردات بر اساس بررسی‌های اولیه در سال آینده حدود ۴۰ درصد دیگر افزایش خواهد یافت.

[صفحه ۴]

خبر ویژه

عنصر غربگرا عاشق دستگاه قضایی صهیونیست‌ها شد!

[صفحه۲]

یادداشت روز

اتاق جنگ اقتصادی ما کجاست؟!

[صفحه۲]

به مناسبت میلاد خجسته امام سید العابدین(ع)

مدح کعبه دل‌ها در خانه خدا

صفحه ۱۱

مقاله وارده

تواصی به حق و تواصی به صبر

صفحه ۳

با حکم رئیس‌جمهور

دبیر شورای عالی و رئیس مرکز ملی فضای مجازی منصوب شد

صفحه ۳

بررسی‌ها نشان داد

حباب نزدیک به ۱۰ میلیون تومانی هر سکه

صفحه ۴

کارآزمایی نخستین واکسن کرونای ایرانی با تکنولوژی «اِم.آر.اِن.اِی» آغاز شد

صفحه ۱۰

نگاهی به دیروزنامه‌های زنجیره‌ای

ادعای آزادی در دولتی که رکورددار بستن دهان منتقدان بود!

صفحه ۱۱

آگهی مناقصه عمومی خدمات حمل‌ونقل
اداره کل امور مالیاتی استان قزوین
(نوبت دوم)

اداره کل امور مالیاتی استان قزوین در نظر دارد بابت تأمین خدمات حمل‌ونقل خود مناقصه‌ای با جزئیات مندرج در اسناد مناقصه، با بهره‌گیری از سامانه تدارکات الکترونیکی دولت (www.Setadiran.ir) به صورت الکترونیکی برگزار نماید.

مهلت دریافت اسناد مناقصه: ۱۴۰۱/۱۲/۰۶ لغایت ۱۴۰۱/۱۲/۰۸
مهلت تحویل پیشنهاد: حداکثر تا ساعت ۱۴ روز ۱۴۰۱/۱۲/۱۸
تاریخ بازگشایی: ساعت ۰۹ صبح روز ۱۴۰۱/۱۲/۲۰
مبلغ تضمین شرکت در مناقصه: ۱،۴۵۶،۷۰۴،۰۰۰ ریال
مدت اعتبار پیشنهادات: سه ماه از زمان بازگشایی پاکات
آدرس مناقصه‌گزار: قزوین خیابان نواب شمالی مجتمع ادارات بلوار مالیات اداره کل امور مالیاتی استان قزوین
شناسه آگهی: ۱۴۶۱۰۶۱ شناسه نوبت چاپ: ۱۶۵۳۹۳۶

روابط عمومی اداره کل امور مالیاتی استان قزوین

آگهی مزایده عمومی شماره ۱۴۰۱/۸
مربوط به فروش ۴ واحد آپارتمان مسکونی و یک قطعه زمین تجاری واقع در شهر ازنا
۲ قطعه زمین تجاری واقع در شهر بروجرد

جمهوری اسلامی ایران
اداره کل راه و شهرسازی استان لرستان

نوبت دوم

متقاضیان می‌بایست جهت دریافت فهرست مشخصات و سایر اطلاعات قطعات مذکور، فرم شرایط شرکت در مزایده و برگه پیشنهاد قیمت به پایگاه اینترنتی سامانه تدارکات الکترونیک دولت به نشانی www.setadiran.ir مراجعه نمایند. کلیه متقاضیانی که قصد شرکت در مزایده را دارند لازم است نسبت به تهیه توکن از طریق مقتضی اقدام و سپس اسناد مزایده را از طریق سامانه مذکور دریافت نمایند. بدیهی است ارسال هرگونه درخواست یا پیشنهادی خارج از سامانه مذکور پذیرفته نخواهد بود.

* **تاریخ انتشار آگهی در سامانه** ۱۴۰۱/۱۲/۰۳- **مهلت بازدید** ۱۴۰۱/۱۲/۰۳ لغایت ۱۴۰۲/۰۱/۱۴ (از ساعت ۸ الی ۲۳) –**مهلت ارسال پیشنهاد** ۱۴۰۱/۱۲/۰۳ لغایت ۱۴۰۲/۰۱/۱۴ تا ساعت ۱۱ -**روز بازگشایی** ۱۴۰۲/۰۱/۱۵ **و زمان اعلام برنده** ۱۴۰۲/۰۱/۱۶- **مهلت دریافت اسناد از سامانه** تا تاریخ ۱۴۰۱/۱۲/۲۴

روابط عمومی اداره کل راه و شهرسازی استان لرستان

«آگهی تجدید مناقصه همراه با ارزیابی کیفی»
شماره مناقصه ۲۲-۱۴۰۱/۱۱ من نوبت دوم(یک مرحله‌ای)
شماره سامانه ستاد ۲۰۰۱۰۰۳۷۰۲۰۰۰۰۷۴
سازمان بنادر و دریانوردی/ اداره کل بنادر و دریانوردی استان بوشهر

- **موضوع مناقصه:** تعمیرات، سرویس، نگهداری و توسعه دوربین‌های مداربسته اداره کل بنادر و دریانوردی استان بوشهر
- **محل، مهلت و نحوه دریافت اسناد:** از تاریخ درج آگهی(روز شنبه مورخ ۱۴۰۱/۱۲/۶) تا ساعت ۱۷:۰۰ روز شنبه مورخ ۱۴۰۱/۱۲/۱۳ با مراجعه به سایت (setadiran.ir) اسناد مناقصه را دریافت نمایند.
- **محل و مهلت تسلیم پاکت پیشنهادها:** مناقصه‌گران باید پیشنهادهای خود را بصورت الکترونیکی در سامانه ستاد به آدرس (setadiran.ir) تا ساعت ۱۷:۰۰ روز شنبه مورخ ۱۴۰۱/۱۲/۲۷ بارگذاری نموده و تنها نسخه فیزیکی پاکت الف(ضمانتنامه) را تا ساعت ۱۴:۳۰ روز شنبه مورخ ۱۴۰۱/۱۲/۲۷ به دبیرخانه مناقصه‌گزار با رعایت موارد مندرج در اسناد مناقصه تحویل دهند.
- **محل و زمان بازگشایی پاکت پیشنهادها:** پیشنهادهای مناقصه‌گران راس ساعت ۹:۰۰ صبح روز یکشنبه مورخ ۱۴۰۱/۱۲/۲۸ در محل ساختمان مرکزی به آدرس دستگاه مناقصه‌گزار مفتوح خواهد شد.
- **سپرده شرکت در مناقصه:** مناقصه‌گران باید ضمانت‌نامه بانکی بدون قید و شرط و قابل تمدید به دفعات به مبلغ ۳/۶۷۰/۰۰۰/۰۰۰ ریال، یا اصل فیش واریز وجه به حساب شماره شبا IR۷۷۰۱۰۰۰۰۴۱۰۱۰۶۴۵۷۱۲۱۴۹۲۹ بانک مرکزی جمهوری اسلامی ارائه نمایند.
- **آدرس دستگاه مناقصه‌گزار:** بوشهر- انتهای بزرگراه طالقانی- بلوار بندر- اداره کل بنادر و دریانوردی استان بوشهر- کدپستی ۷۵۱۷۶۳۸۴۸۰- تلفن -۰۷۷۳۱۶۶۷۰۰۲ ۳۳۳۲۲۰۵۱-۷ فاکس ۳۱۶۶۶۷۰۰-۶۵۰۰ پست الکترونیک info@bpmo.ir

شناسه ملی دستگاه مناقصه‌گزار: ۱۴۰۰۰۱۸۰۶۱۴
کد اقتصادی دستگاه مناقصه‌گزار: ۴۱۱۳۱۹۵۷۷۹۸۶
برآورد پروژه: ۷۳/۴۰۰/۰۰۰/۰۰۰ ریال
مدت پروژه: ۱۲ ماه
- شرایط لازم: (ارائه مدارک و مستندات ذیل الزامی است)
۱- دارا بودن حداقل رتبه ۵ در رشته ارتباطات و فناوری اطلاعات از مراجع ذیصلاح
۲- دارا بودن گواهینامه افتا(امنیت فضای تبادل اطلاعات)
۳- داشتن ظرفیت خالی ریالی و تعدادی در رشته دارای صلاحیت(ملاک سایت جدید سازمان برنامه بودجه (Sajarnew.mporg.ir)
۴- دارا بودن گواهینامه صلاحیت ایمنی پیمانکاران از اداره کار و تعاون و رفاه اجتماعی

مدت اعتبار پیشنهادها: مدت اعتبار پیشنهادها باید ۹۰ روز باشد.
شناسه آگهی: ۱۴۶۱۴۴۲ شناسه نوبت چاپ: ۱۶۵۴۵۴۹

اداره کل بنادر و دریانوردی استان بوشهر

آگهی تغییرات شرکت سهامی خاص ژیوار توسعه کرد به شناسه ملی ۱۴۰۰۵۰۰۹۷۳۳ و به شماره ثبت ۴۷۳۹۰۷

به استناد صورتجلسه مجمع عمومی عادی به‌طور فوق‌العاده مورخ ۱۴۰۱/۱۰/۱۰ تصمیمات ذیل اتخاذ شد ترازنامه و حساب سود و زیان شرکت منتهی به ۱۴۰۰/۱۲/۲۹ مورد تصویب قرار گرفت.

سازمان ثبت اسناد و املاک کشور
اداره ثبت شرکت‌ها و موسسات غیرتجاری تهران

آگهی تغییرات شرکت تعاونی مصرف کارگران خدمات هوایی کشور آسمان به شماره ثبت ۲۱۷۹۶ و شناسه ملی ۱۰۱۰۰۶۷۳۵۲۴

به استناد صورتجلسه مجمع عمومی عادی مورخ ۱۳۹۷/۰۷/۰۵ و مجوز شماره ۹۷۲/۱۵/۲۸۰۳۴۰ مورخه ۱۳۹۷/۱۰/۲۲ اداره کل تعاون، کارورفاه اجتماعی استان تهران تصمیمات ذیل اتخاذ شد: ترازنامه و حساب سود و زیان سال مالی منتهی به سال ۱۳۹۶ مورد تصویب قرار گرفت. روزنامه کثیر الانتشارکیهان به عنوان روزنامه اصلی و روزنامه کثیرالانتشار اطلاعات به عنوان روزنامه علی‌البدل جهت درج آگهی‌های تعاونی انتخاب گردیدند. داود جردکانی به کد ملی ۰۳۸۰۸۳۰۴۷۷ و حسن سعیدی فسخودی به کد ملی ۱۱۸۹۷۱۳۱۰۱ به عنوان بازرسان اصلی و محمدرضا روحانی به کد ملی ۶۱۹۹۶۰۰۶۰۶ به عنوان بازرس علی‌البدل شرکت تعاونی برای مدت یک‌سال مالی انتخاب گردیدند.

سازمان ثبت اسناد و املاک کشور
اداره ثبت شرکت‌ها و موسسات غیرتجاری تهران

آگهی تغییرات شرکت با مسئولیت محدود عمران سازه آوا فرین راد به شناسه ملی ۱۴۰۰۴۸۰۴۶۱۸ و به شماره ثبت ۴۶۹۹۲۶

به استناد صورتجلسه مجمع عمومی عادی به‌طور فوق‌العاده مورخ ۱۴۰۱/۱۰/۱۰ تصمیمات ذیل اتخاذ شد مهدی کریمی به شماره ملی ۰۳۲۳۹۵۰۸۶۸ به سمت رئیس هیئت‌مدیره- حسن مصطفایی به شماره ملی ۰۰۸۳۲۸۹۶۶۶ به سمت نائب رئیس هیئت‌مدیره- حسام تیموری به شماره ملی ۰۰۶۰۸۶۷۰۶۱ به سمت مدیرعامل و عضوهیئت‌مدیره- الهام تیموری به شماره ملی ۰۰۷۵۲۱۴۱۹۹ به سمت عضو هیئت‌مدیره – محمدرضا زینالی نامدار به شماره ملی ۱۳۷۱۷۴۱۱۳۱ به سمت عضوهیئت‌مدیره – علیرضا فرساد به شماره ملی ۰۰۵۴۹۲۹۳۳۴ به سمت عضوهیئت‌مدیره برای مدت نامحدود انتخاب گردیدند کلیه اوراق تعهدآور، عادی و اداری با امضاء مدیرعامل به تنهایی همراه با مهر شرکت معتبر می‌باشد

سازمان ثبت اسناد و املاک کشور
اداره ثبت شرکت‌ها و موسسات غیرتجاری تهران

آگهی تغییرات شرکت سهامی خاص پارس تجارت دوان به شناسه ملی ۱۰۱۰۲۶۹۸۹۷۰ و به شماره ثبت ۲۲۸۷۶۷

به استناد صورتجلسه مجمع عمومی عادی به‌طور فوق‌العاده مورخ ۱۴۰۱/۰۹/۰۸ تصمیمات ذیل اتخاذ شد خانم مرضیه محمد علی تجریشی به شماره ملی ۰۰۳۲۸۴۵۵۳۷ به سمت نایب‌رئیس هیئت‌مدیره تا تاریخ ۱۴۰۳/۰۹/۰۸ خانم شهرزاد دوانی به شماره ملی ۰۰۷۱۳۶۰۷۴۳ به سمت عضو هیئت‌مدیره تا تاریخ ۱۴۰۳/۰۹/۰۸ خانم نازنین دوانی به شماره ملی ۰۰۷۱۷۹۱۶۹۸ به سمت عضو هیئت‌مدیره تا تاریخ ۱۴۰۳/۰۹/۰۸ آقای بهروز دوانی به شماره ملی ۰۰۸۱۰۵۸۲۸۴ به سمت عضو هیئت‌مدیره تا تاریخ ۱۴۰۳/۰۹/۰۸ آقای بهرام دوانی به شماره ملی ۲۳۷۱۷۲۸۹۰۱ به سمت مدیرعامل و رئیس هیئت‌مدیره تا تاریخ ۱۴۰۳/۰۹/۰۸ انتخاب گردیدند کلیه اسناد و اوراق بهادار و تعهدآور شرکت از قبیل چک سفته بروات قراردادها و عقود اسلامی و سایر نامه‌های عادی و اداری با امضای مدیرعامل یا نایب‌رئیس هیئت‌مدیره یا خانم شهرزاد دوانی به تنهایی همراه با مهر شرکت معتبر میباشد آقای کرامت اله جوانمردی به شماره ملی ۲۲۹۷۱۷۰۲۷۰ به سمت بازرس علی‌البدل تا پایان سال مالی آقای حبیب زهرائی به شماره ملی ۴۰۷۲۵۲۲۰۵۸ به سمت بازرس اصلی تا پایان سال مالی انتخاب گردیدند.

سازمان ثبت اسناد و املاک کشور
اداره ثبت شرکت‌ها و موسسات غیرتجاری تهران

آگهی تغییرات شرکت سهامی خاص معدن فرآور امداد به شناسه ملی ۱۰۳۲۰۱۷۲۱۰۰ و به شماره ثبت ۳۶۸۰۴۵

به استناد صورتجلسه هیئت‌مدیره مورخ ۱۴۰۱/۰۸/۰۷ تصمیمات ذیل اتخاذ شد: سید محمد میرحسینی ده‌آبادی به شماره ملی ۴۴۸۹۷۸۱۵۲۰ به جای علی معمار به عنوان نماینده شرکت توسعه برق و انرژی امداد به شناسه ملی ۱۴۰۰۵۱۶۹۸۰۰ جهت بقیه مدت تصدی هیئت مدیره تا تاریخ ۱۴۰۳/۰۷/۰۹ به سمت عضو هیئت مدیره تعیین گردید. آقای سید علی صالحی به شماره ملی ۱۹۷۰۶۶۳۸۸۱ به عنوان رئیس‌هیئت مدیره و آقای مسعود حافظ به شماره ملی ۲۲۹۵۸۵۷۱۴۷ به عنوان نایب‌رئیس‌هیئت مدیره و آقای سید محمد میرحسینی ده‌آبادی به شماره ملی ۴۴۸۹۷۸۱۵۲۰ به عنوان عضو هیئت مدیره و آقای علی آقامحسنی فشمی به شماره ملی ۰۴۵۱۳۴۳۲۵۵ به عنوان عضو هیئت مدیره و آقای علیرضا سعیدی به شماره ملی ۰۶۸۱۷۷۹۰۹۸ به عنوان عضو هیئت مدیره و مدیرعامل شرکت تعیین شدند. کلیه اختیارات هیئت مدیره به شرح مندرج در بندهای (۴) و (۹) به غیر از اموال غیر منقول و تا سقف معاملات عمده مندرج در آیین‌نامه معاملات شرکت) و (۱۵) ذیل ماده ۴۲ اساسنامه به مدیرعامل شرکت تفویض شد. کلیه اوراق و اسناد بهادار و تعهدآور شرکت با امضاء مدیرعامل یا رئیس هیئت‌مدیره و یک تن از اعضاء هیئت مدیره همراه با مهر شرکت و مکاتبات عادی با امضاء مدیرعامل یا رئیس هیئت مدیره همراه با مهر شرکت دارای اعتبار می‌باشد.

سازمان ثبت اسناد و املاک کشور
اداره ثبت شرکت‌ها و موسسات غیرتجاری تهران

تاسیس شرکت با مسئولیت محدود یون طیف پژوه
درتاریخ ۱۴۰۱/۱۱/۰۴ به شماره ثبت ۶۰۸۱۳۲ به شناسه ملی ۱۴۰۱۱۸۹۴۶۹۶

ثبت و امضا ذیل دفاترتکمیل گردیده که خلاصه آن به شرح زیر جهت اطلاع عموم آگهی میگردد. موضوع فعالیت:تعمیر و ساخت مشاوره و سرویس دستگاه‌های پیشرفته الکترونیک و صنعتی و آنالیز و طیف سنجی درصورت لزوم پس از اخذ مجوزهای لازم از مراجع ذیربط بموجب مجوز شماره ۱۱۲۰/۳۲۶۵ مورخ ۱۴۰۱/۰۹/۱۹ فرهنگستان زبان و ادبیات فارسی تاسیس گردید. مدت فعالیت: از تاریخ ثبت به مدت نامحدود مرکز اصلی: استان تهران، شهرستان تهران، بخش مرکزی، شهر تهران، شاهین، کوچه دوازده متری نسترن، کوچه ۱۰ متری اول، پلاک ۱، مجتمع شاهین، طبقه ۵، واحد شمالی کدپستی ۱۴۷۵۸۴۷۱۱۶ سرمایه شخصیت حقوقی عبارت است از مبلغ ۳،۰۰۰،۰۰۰ ریال نقدی میزان سهم‌الشرکه هر یک از شرکا خانم پریسا کاوشی به شماره ملی ۰۰۷۸۱۸۳۸۳۹ دارنده ۱۰۰۰۰ ریال سهم‌الشرکه آقای امین عدیمی ناغانی به شماره ملی ۰۰۷۹۲۲۲۰۱۳ دارنده ۲۹۹۰۰۰۰ ریال سهم‌الشرکه اعضا هیئت‌مدیره خانم پریسا کاوشی به شماره ملی ۰۰۷۸۱۸۳۸۳۹ به سمت عضو اصلی هیئت‌مدیره به مدت نامحدود و به سمت مدیرعامل به مدت نامحدود آقای امین عدیمی ناغانی به شماره ملی ۰۰۷۹۲۲۲۰۱۳ به سمت رئیس هیئت‌مدیره به مدت نامحدود دارندگان حق امضا: کلیه اوراق و اسناد بهادار و تعهدآور شرکت از قبیل چک، سفته، بروات، قراردادها، عقود اسلامی و همچنین کلیه نامه‌های عادی و اداری باامضاء آقای امین عدیمی ناغانی به شماره ملی ۰۰۷۹۲۲۲۰۱۳ همراه با مهر شرکت معتبر می‌باشد. اختیارات مدیرعامل: طبق اساسنامه روزنامه کثیرالانتشار کیهان جهت درج آگهی‌های شرکت تعیین گردید. ثبت موضوع فعالیت مذکور به منزله اخذ و صدور پروانه فعالیت نمی‌باشد.

سازمان ثبت اسناد و املاک کشور
اداره ثبت شرکت‌ها و موسسات غیرتجاری تهران

آگهی‌های روزنامه کیهان

۳۳۱۱۸۰۵۰
۳۳۹۱۱۵۶۶
۳۳۹۱۰۸۶۴

۳۳۱۱۲۲۹۱
۳۳۹۴۲۰۰۰
۳۳۹۰۲۵۹۹