مقابله هوشمند با زیرسویه‌های اُمیکرون بدون اضطراب و ترس

شیوع زیرسویه‌های جدید کرونا و ضرورت توجه به هشدارهای پزشکی

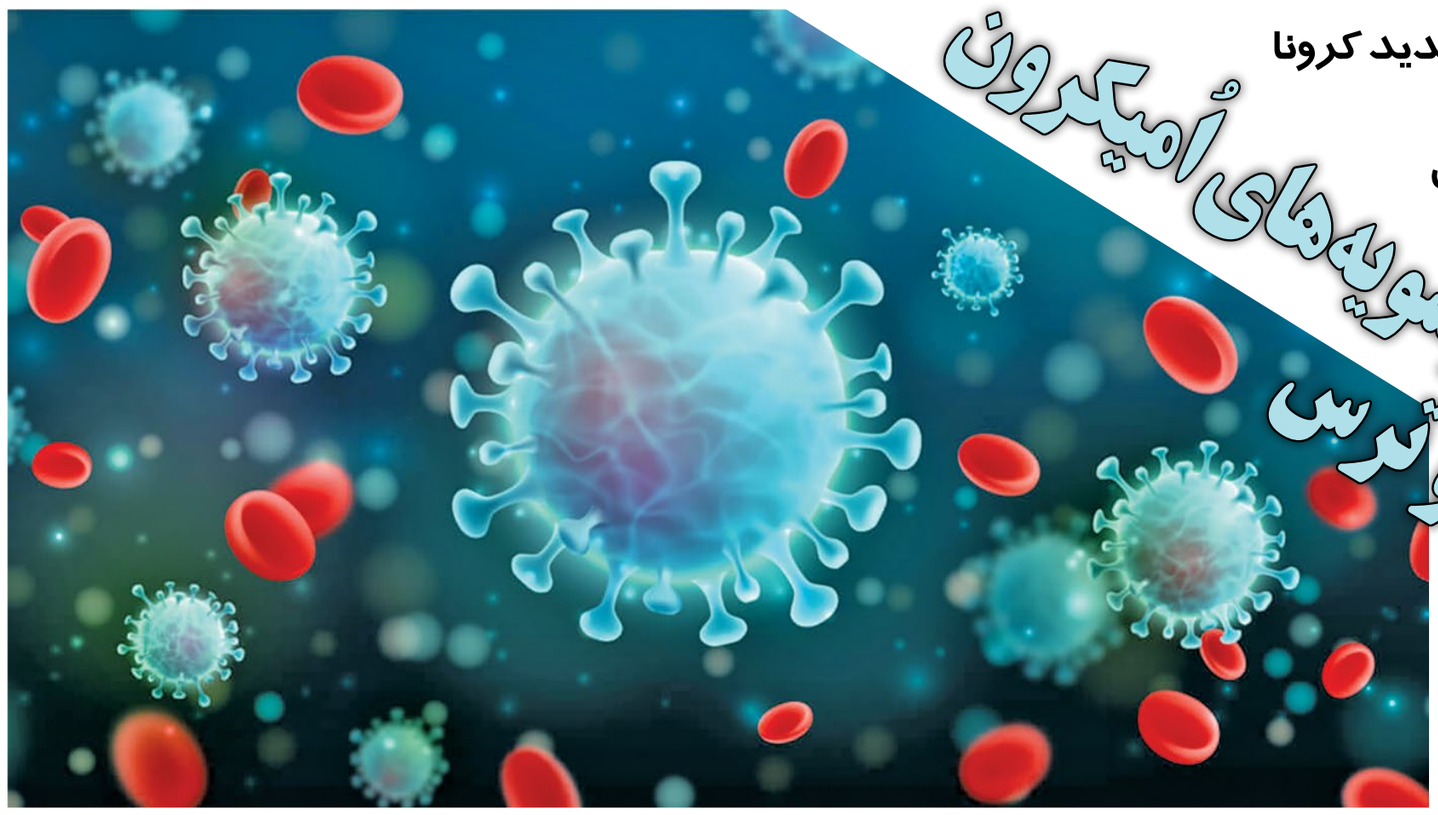

رضا الماسی

بخش پایانی

زیرشـــاخه‌هایی که از اُمیکرون پدید می‌آیند به گفته کارشناسان قابلیت تبدیل شدن به گونه جدیدی را دارند. این موضوع به این معنی اســـت که اگر فردی با گونه‌های قبلی برخورد کرده باشد، آنتی بادی‌هایی که بر اثر آن به وجود می‌آید معمولاً قابلیت مقابله با جهش‌های پیش‌رو را ندارند. بنابراین تزریق دُز یادآور واکسن کرونا برای همه افراد جامعه ضروری است.

جدیدترین وضعیت رنگ‌بندی کرونایی شهرهای کشور نشـــان می‌دهد؛ تعداد شـــهرهای با وضعیت قرمز همانند هفته‌های گذشـــته صفر بوده و تعداد شهرهای با وضعیت نارنجی در حال افزایش است. همچنین تعداد شهرهای با وضعیت زرد از مرز ۱۰۰ شهر عبور کرده و تعداد شهرهای با وضعیت آبی نیز کاهش یافته است.

بر اساس اعلام مرکز روابط عمومی و اطلاع‌رسانی وزارت بهداشت، تا شنبه هفته جاری شهرهای آشتیان، بجنورد، بشرویه، بهاباد، سرخه، سیرجان و نائین در وضعیت نارنجی قرار داشتند.

سویه‌های جدید اُمیکرون را بیشتر بشناسیم

تنوع در سویه‌های جدید کرونا بسیار زیاد است اما در این بین دو سویه BQ۱ و XBBشایع‌تر هستند.

علیرضا ناجی، رئیس مرکز تحقیقات ویروس شناسی بیمارستان مسیح دانشوری با اشاره به اینکه در هر دوی این زیرشاخه‌ها تغییرات بسیار زیادی ایجاد شده است، اظهار می‌دارد: «ســـرایت‌پذیری و ایمن‌گریزی بسیار بالا (چه به واسطه عفونت با سایر گونه‌ها و یا توسط آنتی‌بادی‌های ناشی از واکسن) از مهم‌ترین مشخصه‌های سویه‌های جدید است.»

ناجی با تاکید بر اینکه باید بدانیم که خیزش موج‌های کرونا لزوماً با واریانت‌های جدید مرتبط نیست، می‌گوید: «معمولا موج‌های جدید با کاهش ایمنی بدن نســـبت به کووید رخ می‌دهد. در اکثر نقاط دنیا زیرشـــاخه‌های BQ۱ و BQ۱،۱ با شیوع بیشتر و XBB با شیوع کمتر در حال گردش است. این سویه‌های جدید سرایت پذیری بسیار بالایی دارند و به نظر می‌رسد که آنتی‌بادی‌های مونوکلونال را بی‌اثر می‌کنند. این آنتی‌بادی‌ها در کمک به محافظت از افراد دارای سیستم ضعیف در برابر کرونا مهم است.»

این ویروس‌شناس، مقاومت گونه‌های جدید کووید در برابر درمان‌های متداول و مناســـب برای بیماران با ایمنی محدودتر را از جمله چالش‌های پیش‌روی درمان مبتلایان به سویه‌های جدید عنوان می‌کند.

او ایـــن موضوع را که ســـویه‌های جدید چندین برابر احتمال افزایش عفونت‌های ریوی را بالا می‌برند، بی‌پایه و اساس دانسته و توضیح می‌دهد: «در واقع تمام سویه‌های جدید، بیماری‌زایی شـــدیدتری ایجاد نمی‌کنند اما نکته این‌جاست که مقاومت در برابر ویروس کرونا به ایمنی بدن فرد و ابتلا به بیماری‌های زمینه‌ای(قلبی، ریوی و کلیوی) می‌تواند متفاوت باشد.»

مشـــاور رئیس سازمان غذا و دارو: در موج هشتم کرونا در زمینه تأمین سرم و آنتی‌بیوتیک‌ها مشکلی نداریم... برای داروهای اختصاصی کرونا هم برنامه‌ریزی لازم انجام شده و از قبل دپوهایی وجود دارد و مشکلی نداریم... در حوزه واکســـن کرونا نیز هیچ مشکلی نداریم. واکسن‌های کرونای تولید داخل به خوبی در سال گذشته امتحان‌شان را پس دادند و توانستند در کنار واکسن‌های وارداتی، مردم را از ابتلای شدید به کرونا و بستری شدن محافظت کنند.

عضو هیئت علمی دانشگاه، تزریق واکسن‌های یادآور خصوصـــاً برای گروه‌های در معرض خطر را مهم دانســـته و می‌افزاید: «با توجه به این‌که ســـویه‌های جدید در برابر آنتی‌بادی‌های گذشـــته مقاوم هستند، این موضوع که چه واکسنی می‌تواند از بیماری‌زایی بیشتر و در چه بازه زمانی پیشگیری کند اهمیت دارد.»

ناجی با بیان اینکه طبق مطالعات، کارایی واکسن‌ها در برابر ســـویه‌های امیکرون و دلتا به ۳۶ درصد رسیده است، رعایت پروتکل‌های بهداشتی از سوی همه مردم را خواستار شده تصریح می‌کند: «این موضوع که واکسن‌های قدیمی به چه میزان می‌تواند کارایی داشـــته باشد، نیازمند انجام مطالعات دقیق‌تر است. حرکت شرکت‌های واکسن‌سازی در مسیر تولید واکسن‌های موثرتر و فرمول‌های جدیدتر، راهکار مناسبی برای مقابله با کروناست.»

او می‌گوید: «نباید زمان طلایی پیشـــگیری از ایجاد پیک‌های جدید را از دست داد؛ بنابراین استفاده از دُزهای بوســـتر مناسب که کارایی لازم را دارند باید در دستور کار باشد.»

سرعت بالای انتقال زیرسویه‌های جدید

پروفســـور علی کرمی، عضو هیئت علمی دانشـــگاه بقیةالله(عج) نیز در گفت‌وگویـــی رادیویی اظهار می‌دارد: «زیرســـویه جدید در حال جولان دادن در کل دنیاست و این موضوع با ســـه اتفاق یعنی شروع سال جدید میلادی، اجرای مســـابقات جام جهانی در کشور قطر و فصل سرما همزمان شد.»

او با بیان اینکه این ویروس‌ها هوای سرد را خیلی دوست دارند و سریعاً از فردی به فرد دیگر منتقل می‌شوند می‌گوید: «مردم فکر می‌کنند کرونا تمام شده و لذا به ندرت شاهدیم که افراد ماسک بزنند و فاصله گذاری‌ها را رعایت کنند.»

عضو هیئت علمی دانشگاه بقیةالله (عج) با اشاره به اینکه زیرسویه‌های جدید در کشور چین و ژاپن و آمریکا به شدت در حال گســـترش است تاکید می‌کند: «این زیرسویه‌های جدید همان ویروس جهش یافته کرونا هستند که با سرعت واگیر بسیار بالاتر به افراد منتقل می‌شوند.

علائمی مانند اســـهال و اســـتفراغ، خس خس سینه، بدن درد و گرفتگی عضلات در سویه جدید دیده می‌شود و از این‌رو ســـتاد کرونا باید فوراً جلسات را تشکیل داده و تصمیمات فوری و جدی اتخاذ کند.»

کرمی با تذکر این مطلب که این ویروس قابل کنترل نیســـت می‌گوید: «ما به جای استرس و اضطراب با رعایت بهداشـــت فردی و شیوه نامه‌ها می‌توانیم به کاهش شیوع آن کمک کنیم.»

دکتر سیدمحمدرضا هاشمیان، استاد فوق تخصص ICU و هیئت علمی دانشگاه علوم پزشکی دانشگاه شهید بهشتی تهران هم درخصوص پیک هشـــتم کرونا به مردم توصیه می‌کند؛ از اطلاعات و آمارها وحشت زده نشوند چرا که بهار ۹۹ قطعا تکرار نمی‌شود.

او توضیح می‌دهد: «آمارهایی که از کشور ژاپن گزارش می‌شود، نباید رعب و وحشت ایجاد کند بلکه به معنای یک عبور از پاندمی به آندمی خواهد بود. شماری از بیماری در جوامعی مانند چین که واکسیناسیون را فراموش کرده بودند، ممکن است دیده شود.»

هاشـــمیان ادامـــه می‌دهد: «امـــروز در کل دنیا ۳۶۵ میلیون کرونا ویروس گزارش شده که ۶ میلیون آن منجر به مرگ شده است. امروز در دنیا ۲۱ هزار بیمار وجود دارد که حالت متوسط بیماری را دارند و حدود ۴۱ هزار نفر در ICUها بستری هستند. افراد بالای ۱۸ سال که بیماری‌های زمینه‌ای دارند و همچنین افراد سالمند و پیوندی در اولویت دریافت دُز یادآور هستند.»

رئیس بخش ICU بیمارســـتان مسیح دانشوری اظهار می‌دارد: «علائم گوارشی و تهوع و استفراغ و دل درد خفیف از علائم سویه جدید است. همچنین علائمی مانند آبریزش بینی، گلو درد و بدن درد در همه سویه‌ها تکرار می‌شود و دوره نقاهت ۳ تا ۷ روز است.»

او همچنیـــن ضمن هشـــدار به بیمارانی که ســـابقه بیماری‌های شدید و بستری‌های طولانی مدت دارند می‌گوید: «برای این بیماران داروهای قوی‌تری تجویز می‌شود. اما به طور کلی دارویی مختص کرونا وجود ندارد.»

ضرورت تأمین داروهای مورد نیاز

با توجه به اینکه مسئولان وزات بهداشت پیک جدید کرونا را دور از انتظار نمی‌دانند و سرعت انتقال زیرسویه‌های جدید اُمیکرون نیز بر این موضوع صحه می‌گذارد، لازم است از حالا دولـــت در تأمین داروهای مورد نیاز اهتمام لازم را داشته باشـــد. در همین راستا سیدحیدر محمدی، رئیس ســـازمان غـــذا و دارو در نامه‌ای خطاب بـــه مدیران عامل شـــرکت‌های تولیدکننده دارو پیرامون پیش‌بینی افزایش نیـــاز به دارو در مواجهه با پیک احتمالی بیماری کووید در هفته‌های آتی هشدار داده و می‌نویسد: «با عنایت به قرائن موجود، وقوع پیک بیماری کووید در هفته‌های آتی دور از انتظار نخواهد بود لذا ضرورت دارد به منظور پیشگیری از کمبودهای دارویـــی، ذخایر مواد اولیه دارویی که در زمان پاندمی کرونا افزایش مصرف داشـــته‌اند به میزان مطلوب افزایـــش یافته و تولید داروهای مذکور در برنامه تولید آن شرکت قرار گیرد.»

محمدی در بخشـــی از این نامـــه تاکید می‌کند: «در صورتی که به هر دلیل احتمالی، امکان تولید دارو یا افزایش ذخایر مواد اولیه وجود ندارد، مراتب به این ســـازمان اعلام گردد تا تأمین نیازهای دارویی بیماران از طرق جایگزین در دستور کار قرار گیرد.»

دکتر سجاد اسماعیلی، مشاور رسانه‌ای رئیس سازمان غذا و دارو درباره وضعیت تأمین آنتی‌بیوتیک و سرم در کشور به ایسنا می‌گوید: «باید توجه کرد که تا پایان آذر ســـال ۱۴۰۱، حدود ۱۱ میلیون شربت آزیترومایسین، ۹ میلیون شربت آموکسی‌سیلین و ۱۰ میلیون شربت کواموکسی‌کلاو تأمین کردیم. در حالی که شربتی مانند کواموکسی‌کلاو در کل سال ۱۴۰۰، دو میلیون عدد توزیع شده است، اما در ۹ ماهه ۱۴۰۱ حدود ۱۰ میلیون از این شربت تأمین و توزیع شده است که نسبت به ۱۲ ماهه ۱۴۰۰، بالغ بر پنج برابر بیشتر بوده است.»

او ادامـــه می‌دهد: «همچنین تا پایان آذر ماه امســـال حدود ۹ میلیون عدد شـــربت سفیکســـیم تأمین و توزیع شـــده که این رقم در کل ۱۲ ماهه ۱۴۰۰، ســـه میلیون و ۵۰۰ هزار عدد بوده است. این افزایش‌ها در تأمین و توزیع آنتی‌بیوتیک‌ها، نشـــان می‌دهد که سرعت تأمین و توزیع محصولات و فراورده‌های دارویی که برای فصول سرد سال و برای بیماری‌هایی چون سرماخوردگی، بعضا در آنفلوآنزا، کرونا و... و در موارد ســـرپایی تجویز می‌شود، افزایش پیدا کرده است. در عین حال این سرعت تأمین همچنان رو به افزایش اســـت که هم از مسیر تولید داخلی انجام می‌شود که شرکت‌های تولیدکننده به صورت سه شیفت در حال تولید هستند و هم از مسیر واردات تأمین می‌شوند. باتوجه به اینکه موج هشتم کرونا را در پیش داریم، مسیر واردات همچنان باز است و مجوزهای واردات هم برای آنتی‌بیوتیک‌ها و هم برای سرم صادر می‌شود.

بر این اساس اگر در زمان موج جدید کرونا این داروها تجویز شوند، مشکلی برای مردم ایجاد نمی‌شود.»

مشاور رسانه‌ای رئیس‌سازمان غذا و دارو با بیان اینکه طبق بازدیدهای میدانی از داروخانه‌ها، خوشبختانه مشکل داروخانه‌های خصوصی و شـــهری بابت تأمین این داروها رفع شده است، اظهار می‌دارد: «در زمینه سرم هم همین اتفاق رخ داد. به طوری‌که حدود ۱۲۵ میلیون واحد سرم تا پایان آذر ۱۴۰۱ توزیع کردیم که این رقم در کل سال ۱۴۰۰، حـــدود ۱۱۵ میلیون عدد بود. بر این اســـاس در ۹ ماهه اول ۱۴۰۱، میزان تأمین سرم بیش از ۱۲ ماهه سال گذشته بوده که به دلیل افزایش سرعت تأمین در سه ماهه اخیر بوده است و همچنان این روند افزایشی ادامه دارد.»

اســـماعیلی با بیـــان اینکه واردات ســـرم همچنان بر اساس نیاز کشور و پیش‌بینی‌هایی که درباره کرونا انجام می‌شـــود، ادامه دارد، می‌گوید: «بر این اساس کار واردات سرم را ادامه می‌دهیم تا ذخایر دانشگاه‌های علوم پزشکی و بیمارستان‌های ما و همچنین بیمارستان‌های خصوصی و مراکز ســـرپایی افزایش یابد تـــا بتوانیم مانند موج‌های قبلی بدون کمترین مشکلی تأمین داروهای مورد نیاز را داشته باشیم.»

او دربـــاره نحوه توزیـــع آنتی‌بیوتیک‌ها و ســـرم در داروخانه‌هـــا، توضیـــح می‌دهـــد: «پیش از ایـــن توزیع آنتی‌بیوتیک‌ها و سرم را هدفمند کردیم تا تجویز آن کنترل شود. زیرا این داروها عمدتاً در بیمارستان‌ها و موارد بستری تجویز می‌شـــوند، اما متاسفانه تجویز این داروها در موارد سرپایی بی‌رویه بود. به همین دلیل طی چند ماه گذشته عمدتاً توزیع را در بیمارســـتان‌ها و داروخانه‌های دولتی متمرکز کردیم، اما اکنون این محدودیت بسیار کم شده و سرم در داروخانه‌های خصوصی هم توزیع می‌شود.»

مشاور رئیس سازمان غذا و دارو با بیان اینکه در موج هشتم کرونا در زمینه تأمین سرم و آنتی‌بیوتیک‌ها مشکلی نداریم، تصریح می‌کند: «باتوجه به روند تأمین و توزیعی که انجام می‌شود، ان‌شاءالله در تأمین این داروها مشکلی نخواهیم داشت.

برای داروهای اختصاصی کرونا هم برنامه‌ریزی لازم انجام شده و از قبل دپوهایی وجود دارد و مشکلی نداریم. در ادامه هم بر حسب صلاح‌دید کشور و نیازهای احتمالی آینده، بابت تأمین این داروها تصمیم‌گیری می‌شود. اکنون مشکلی در زمینه داروهای اختصاصی کرونا نداریم. برای همه این موارد برنامه‌ریزی و پیش‌بینی‌های لازم در حال انجام است.»

او می‌گوید: «در حوزه واکســـن کرونا نیز هیچ مشکلی نداریم. واکســـن‌های کرونای تولید داخل به خوبی در سال گذشته امتحان‌شان را پس دادند و توانســـتند در کنار واکسن‌های وارداتی، مردم را از ابتلای شدید به کرونا و بستری شدن محافظت کنند. اکنون هم واکسن کرونا به میزان کافی در انبارهای مراکز بهداشتی موجود است و مردم می‌توانند بدون دغدغه مراجعه کرده و نوبت‌های یادآور واکســـن را هم دریافت کنند.»

یک ویروس‌شـــناس: اینکه ســـویه‌های جدید چندین برابر احتمال افزایش عفونت‌های ریوی را بالا می‌برند، بی‌پایه و اساس است. در واقع تمام سویه‌های جدید، بیماری‌زایی شدیدتری ایجاد نمی‌کنند اما نکته این‌جاست که مقاومت در برابر ویروس کرونا به ایمنی بدن فرد و ابتلا به بیماری‌های زمینه‌ای(قلبی، ریوی و کلیوی) می‌تواند متفاوت باشـــد. تزریق واکسن‌های یادآور خصوصاً برای گروه‌های در معرض خطر مهم است.

یک عضو هیئـــت علمی دانشـــگاه: زیرســـویه‌های جدید همان ویروس جهش‌یافتـــه کرونـــا هســـتند که با سرعت واگیر بســـیار بالاتر به افراد منتقل می‌شوند. علائمی مانند اسهال و استفراغ، خس‌خس سینه، بدن درد و گرفتگی عضلات در ســـویه جدید دیده می‌شود. این ویروس قابل کنترل نیست. ما به جای استرس و اضطراب با رعایت بهداشت فردی و شیوه‌نامه‌ها می‌توانیم به کاهش شیوع آن کمک کنیم

تجدید آگهی مناقصه عمومی دو مرحله‌ای همراه با ارزیابی کیفی
مناقصه شماره WSD-۰۱۱۰۱۳۷ با شماره فراخوان سامانه ستاد ۲۰۰۱۰۰۱۰۳۴۰۰۰۲۶۸
(نوبت دوم)

شرکت ملی نفت ایران
شرکت نفت و گاز پارس

شرکت نفت و گاز پارس در نظر دارد **خرید ۲۰۰ متر مربع عایق ضد حریق مورد نیاز** خود را با برگزاری مناقصه عمومی دو مرحله‌ای طبق شرایط زیر از طریق یک شرکت واجد صلاحیت تأمین نماید.

شرایط و مدارک لازم جهت دریافت استعلام ارزیابی کیفی:

الف) داشتن تجربه کافی و مرتبط با موضوع کار.

ب) اساسنامه، اظهارنامه ثبت شرکت و آخرین آگهی تغییرات (مندرج در روزنامه رسمی).

ج) ارائه کد اقتصادی، شناسه ملی.

از کلیه اشـــخاص حقوقی واجد شـــرایط دعوت می‌گردد بلافاصله پس از چاپ آگهی اول و حداکثر ۳ (ســـه) روز پس از انتشـــار آگهی نوبت دوم تا پایان ســـاعت اداری، به نشانی اینترنتی WWW.SETADIRAN.IR قسمت سامانه مناقصات مراجعه نموده و پس از اخذ کد کاربری و رمز عبور نسبت به دریافت اسناد اقدام نمایند.

کلیه مراحل برگزاری فراخوان ارزیابی کیفی از طریق درگاه ســـامانه تدارکات الکترونیکی دولت انجام خواهد شد.

لازم اســـت مناقصه‌گران در صورت عدم عضویت قبلی، مراحل ثبت‌نام در ســـایت مذکور و دریافت گواهی امضای الکترونیکی را جهت شرکت در مناقصه محقق سازند.

اطلاعات و اسناد مناقصه عمومی پس از برگزاری فرآیند ارزیابی کیفی و ارسال دعوتنامه از طریق سامانه ستاد به مناقصه‌گران ارسال خواهد شد.

*** کالای مورد درخواســـت وفق مشـــخصات فنی ســـازنده اصلی می‌بایست از سازندگان داخلی پیشنهاد و تامین گردد.**

* نظر به اینکه به اســـتناد بخشـــنامه معاون محترم مهندسی، پژوهش و فناوری وزارت نفت، به شـــماره ۹۷/۲۱۳۹۴۳ مورخ ۱۳۹۷/۵/۱۰، انعقـــاد قرارداد و انجام خرید صرفا با تامین‌کنندگانی که نام آنها در فهرســـت بلند ســـامانه تامیـــن الکترونیکی کالای صنعت نفت(EP) قرار دارد، امکان‌پذیر است.

بنابراین مناقصه‌گر موظف به انجام تشـــریفات لازم جهت قرار گرفتن در فهرست سامانه EP تا تاریخ انعقاد قرارداد بوده و هرگونه تبعات ناشی از عدم رعایت مقررات فوق، متوجه مناقصه‌گر خواهد بود.

*** آخرین مهلت ارسال پاسخ استعلام ارزیابی کیفی:** دو هفته پس از آخرین مهلت دریافت اسناد استعلام ارزیابی کیفی در سامانه مذکور بارگذاری نمایند.

*** تاریخ و محل تحویل اسناد مناقصه:** متعاقبا به اطلاع واجدین شرایط خواهد رسید.

*** آخرین مهلت تحویل پیشـــنهاد و تاریخ گشایش پیشنهادها:** طبق تاریخ‌های مندرج در اسناد مناقصه.

لازم به ذکر اســـت پیشنهادهای ارائه شده توسط مناقصه‌گران می‌بایست حداقل تا ۳ ماه از تاریخ تحویل پیشنهاد مالی معتبر باشد.

در صـــورت نیـــاز بـــه اطلاعـــات بیشـــتر، متقاضیـــان می‌تواننـــد بـــا شـــماره تلفـــن **۵ و ۰۲۱-۸۳۷۶۲۶۰۴** تماس حاصل نمایند.

*** اطلاعات تماس سامانه ستاد جهت انجام مراحل عضویت در سامانه:**

مرکز تماس: **۰۲۱-۴۱۹۳۴**

دفتر ثبت‌نام: **۸۸۹۶۹۷۳۷ و ۸۵۱۹۳۷۶۸**

شناسه آگهی: ۱۴۳۶۷۹۶ — **شرکت نفت و گاز پارس- روابط عمومی**

آگهی مناقصه عمومی یک مرحله‌ای (۲۰۰۱۰۰۱۱۰۵۰۰۰۱۸۳)
(نوبت دوم)

شرکت ملی پالایش و پخش فرآورده‌های نفتی ایران
شرکت خطوط لوله و مخابرات نفت ایران

مناقصه‌گزار: شرکت خطوط لوله و مخابرات نفت ایران - منطقهٔ تهران

موضـــوع مناقصـــه: تعمیر الکتروموتور ســـه فـــاز ۶ کیلـــو ولـــت ۱۳۰۵ کیلو وات SN:۱/۲۵۴۳۵۶- ش پ BRO/۰۱/۲۰۰۱

مبلغ برآورد مناقصه: ۱۰/۶۳۹/۲۰۰/۰۰۰ ریال

۱- محل و مکان اجرای کار: کارگاه شرکت برنده

۲- مدت اجرای کار: ۱۰۴ روز

۳- نام دستگاه نظارت: واحد نگهداری و تعمیرات برق منطقه تهران

۴- قیمت‌ها متناسب با کالای ساخت داخل با لحاظ کیفیت ارائه گردد.

۵- روش ارزیابی مالی: دســـتورالعمل ارزیابی و فرآیند قیمت متناسب در مناقصات صنعت نفت به شماره ۷۹۶-۲-۲۰ مورخ ۹۹/۱۲/۱۱ وزارت نفت.

نوع و مبلغ تضمین شرکت در فرآیند ارجاع کار: مبلغ ۵۳۱/۹۶۰/۰۰۰ ریال بصورت یک یا ترکیـــبی از ضمانت‌نامه‌های مندرج در بندهای الف، ب، پ ،ج ،ح ، خ ماده ۴ آیین‌نامه تضمین معامـــلات دولتی به شـــماره ۵۰۶۵۹/۱۲۳۴۰۲ مورخ ۹۴/۹/۲۲ هیئت محترم وزیران می‌باشـــد. تضمین وجه نقد می‌بایست به شـــماره شبا ۵۷۰۱۰۰۰۰۴۱۰۱۰۴۶۸۷۱۲۰۲۱۷۵ بانک مرکزی جمهوری اسلامی ایران واریز گردد ضمنا ضمانتنامه یا رسید وجه آن در سامانه بارگزاری گردد.

- درج کد اقتصادی و شناسهٔ ملی جهت اشخـــاص حقوقی در پیشنهاد قیمت مندرج در سامانهٔ ستـــاد الزامی می‌باشد.

- دارا بودن و بارگذاری گواهینامه صلاحیت پیمانکاری معتبر صادره از معاونت مهندســـی وزارت نفت جهت انجام خدمات تعمیرات اساســـی ماشـــین‌های دوار در رشته الکتروموتور یا دارا بودن و بارگذاری مجوز فعالیت معتبر صادره از معاونت مهندسی وزارت نفت جهت انجام خدمات تعمیرات اساسی ماشین‌های دوار در رشته الکترو موتور الزامی می‌باشد.

زمان و نحوه خرید اســـناد مناقصه از ســـامانه: شـــرکت‌کنندگان مهلت دارند تا ساعت ۱۵:۰۰ مورخ ۱۴۰۱/۱۰/۲۸ و با مراجعه به ســـامانه تدارکات الکترونیکی دولت (ستاد) به نشانی www.setadiran.ir نسبت به خرید اسناد و پرداخت هزینه از طریق اتصال به درگاه پرداخت الکترونیک اقدام نمایند.

لازم به ذکر اســـت کلیه مراحل برگزاری مناقصه از فراخوان تا انتخاب برنده از سایت مزبور انجام خواهد شـــد و لازم اســـت مناقصه‌گران در صورت عدم عضویت قبلی در ســـامانه ستاد، نسبت به ثبت‌نام و اخذ گواهی امضاء الکترونیکی اقدام نمایند و جهت عضویت با پشتیبانی سامانه ستاد به شماره **۰۲۱۴۱۹۳۴** تماس حاصل فرمایند.

زمان و مهلت تکمیل و بارگذاری پیشـــنهادات در سامانه: شـــرکت‌کنندگان می‌بایست تا ســـاعت ۱۵:۰۰ مورخ ۱۴۰۱/۱۱/۱۱ نســـبت به تکمیل اســـناد مربوطه و بارگزاری در سامانه تدارکات الکترونیک دولت (ســـتاد) و تحویل اصل پاکت الف (ضمانتنامه شرکت در فرآیند ارجاع کار/ اصل رســـید واریز وجه نقد) لاک و مهر شـــده در مهلت مندرج در این بند به دفتر کمیسیون مناقصات نیز اقدام و رسید دریافت نمایند.

زمان و محل گشـــایش پاکات: پیشنهادهای واصله در ســـاعت ۱۰:۳۰ مورخ ۱۴۰۱/۱۱/۱۸ در محل **کمیســـیون مناقصات به آدرس:** تهران- خیابان سپهبد قرنی- نرسیده به خیابان سپند پلاک ۱۸۸- طبقه هشتم از طریق سامانه تدارکات الکترونیک دولت (ستاد) بازگشایی و خوانده خواهد شـــد. حضور شـــرکت‌کنندگان در مناقصه در محل کمیسیون مناقصات در روز بازگشایی پاکات الزامی می باشد.

زمان و مکان جلسه توجیهی: جلسه توجیهی با حضور شرکت‌کنندگان جهت بازدید، در تاریخ ۱۴۰۱/۱۱/۰۲ ساعت ۱۰:۰۰ صبح به نشانی تهران، جاده قدیم قم، سه راه خیرآباد، بلوار تأسیسات نفتی ری، شـــرکت خطوط لوله و مخابرات نفت ایـــران- منطقهٔ تهران، طبقهٔ دوم، واحد تعمیرات برق برگزار می‌گردد.

جهـــت کســـب اطلاعـــات بیشـــتر بـــا شـــماره تلفـــن **۰۹۱۲۸۰۶۲۳۵۲** آقـــای دوروزی تماس حاصل فرمایید.

www.ioptc.ir www.setadiran.ir www.shana.ir

شناسه آگهی: ۱۴۳۴۸۴۹ — **روابط عمومی**

آگهی تغییرات سرمایه‌گذاری و خدمات مدیریت تدبیر
شرکت سهامی خاص به شماره ثبت ۸۷۹۰۶ و شناسه ملی ۱۰۱۰۱۳۲۳۱۴۸

به استناد صورتجلسه مجمع عمومی عادی به‌طور فوق‌العاده مورخ ۱۴۰۰/۰۸/۲۲ تصمیمات ذیل اتخاذ شد: اعضاء هیئت‌مدیره به قرار ذیل برای مدت دو سال تعیین گردیدند: شرکت جهاد تعاون (سهامی خاص) به شـــماره شناســـه ملی -۱۰۱۰۱۳۸۲۹۰۴ آقای مجتبی نعمتی‌جم به شـــماره ملی -۰۰۳۶۲۰۳۲۷۰ شرکت سرمایه‌گذاری میلاد سازندگان (سهامی خاص) به شناسه ملی ۱۰۱۰۱۴۲۴۰۸۶.

سازمان ثبت اسناد و املاک کشور
اداره ثبت شرکت‌ها و موسسات غیرتجاری تهران

آگهی تغییرات شرکت سهامی خاص تجهیز محیط
به شناسه ملی ۱۰۱۰۱۳۴۰۱۴۴ و به شماره ثبت ۸۹۶۳۹

به اســـتناد صورتجلســـه مجمع عمومـــی عادی ســـالیانه مورخ ۱۴۰۰/۰۱/۳۱ تصمیمات ذیل اتخاذ شد موسسه حسابرسی مفید راهبر به شناســـه ملی ۱۰۸۶۱۸۳۶۵۳۱ به ســـمت بازرس قانونی شـــرکت تا پایان ســـال مالی انتخاب گردید روزنامه کثیرالانتشار کیهان جهت نشر آگهی‌های شـــرکت تعیین گردید. صورت‌های مالی شرکت (صورت سود و زیان و صورت وضعیت مالی) منتهی به تاریخ ۱۳۹۹/۹/۳۰ مورد تصویب قرار گرفت.

سازمان ثبت اسناد و املاک کشور
اداره ثبت شرکت‌ها و موسسات غیرتجاری تهران

آگهی تغییرات شرکت ساختمانی جنت‌سازان سهامی خاص به شماره ثبت ۶۰۸۳۱ و شناسه ملی ۱۰۱۰۱۰۵۸۷۵۵

به اســـتناد صورتجلســـه هیئـــت مدیـــره مـــورخ ۱۳۹۷/۰۴/۳۰ تصمیمات ذیل اتخاذ شد: آقای مختار نورانـــی به شـــماره ملی ۵۳۰۹۷۸۷۰۲۱ به سمت رئیس هیئت مدیره- آقای محمدتقی ربیعی به شماره ملـــی ۰۵۳۳۹۰۶۳۸۵ به سمت نایب رئیس هیئت مدیـــره- آقـــای حســـن ربیعـــی به شـــماره ملی ۰۵۳۳۸۴۱۱۰۰ به سمت مدیرعامـــل و عضو هیئت مدیره انتخاب شدند کلیه اســـناد و اوراق بهـــادار و تعهدآور شـــرکت از قبیل چـــک، ســـفته، بـــروات، قراردادها و عقود اسلامی با امضاء آقایان مختار نورانی و حسن ربیعی همراه با مهر شرکت معتبر و اوراق عادی بـــا امضاء هر یک از آقایان مختار نورانی،حسن ربیعی و محمدتقی ربیعی با مهر شـــرکت معتبر می‌باشد. محل شـــرکت به آدرس تهـــران تهرانپارس- قنات کوثر- خ مطهری- کوچه هفتـــم مرکـــزی- پلاک ۳۹- واحد ۴ کدپســـتی: ۱۶۸۹۹۴۷۸۱۴ انتقـــال یافت.

سازمان ثبت اسناد و املاک کشور
اداره ثبت شرکت‌ها و موسسات غیرتجاری تهران

آگهی تغییرات شرکت سهامی خاص پرورش داده‌ها
به شناسه ملی ۱۰۱۰۱۱۴۷۲۹۸ و به شماره ثبت ۶۹۷۹۲

به استناد صورتجلســـه هیئت‌مدیره مورخ ۱۴۰۱/۰۶/۳۱ تصمیمات ذیل اتخاذ شد: آقای محمدحسین ذوالفقاری طهرانی به شـــماره ملی ۰۰۴۳۲۱۶۰۳۱ به سمت رئیس هیئت‌مدیره تا تاریخ ۱۴۰۳/۰۶/۳۱و به سمت عضو اصلی هیئت‌مدیره تا تاریخ ۱۴۰۳/۰۶/۳۱ آقای عبدالحســـین بیدآبادی به شـــماره ملـــی ۰۰۴۳۸۲۱۱۲۱ به ســـمت مدیرعامل تا تاریخ ۱۴۰۳/۰۶/۳۱و به ســـمت عضو اصلی هیئت‌مدیره تـــا تاریخ ۱۴۰۳/۰۶/۳۱ شـــرکت بازرگانی شایق به شناســـه ملی ۱۰۱۰۱۰۴۳۵۷۰ و به نمایندگی محمد بیدآبادی به شماره ملی ۰۰۳۲۲۸۰۶۶۱ به سمت نایب‌رئیس هیئت‌مدیره تـــا تاریخ ۱۴۰۳/۰۶/۳۱ انتخاب گردیدند. کلیه اســـناد و اوراق بهادار و تعهدآورشـــرکت از قبیل: چک و ســـفته و بروات قراردادها عقود اسلامی وبه‌طـــور کلی هرگونه قراردادی که برای شـــرکت ایجاد تعهد نماید به امضاء دو نفر از سه نفر مدیرعامل، قائم‌مقام مدیرعامل و رئیس هیئت‌مدیره به همراه مهر شـــرکت و اوراق عادی و مراسلات اداری به امضاء هریک ازمدیرعامل و یـــا رئیس هیئت‌مدیره و یا قائم‌مقام مدیرعامل همراه با مهر شرکت معتبر است.

سازمان ثبت اسناد و املاک کشور
اداره ثبت شرکت‌ها و موسسات غیرتجاری تهران

آگهی تغییرات شرکت مهندسی پالایش سازان فاراب
شرکت سهامی خاص به شماره ثبت ۱۷۰۶۵۸ و شناسه ملی ۱۰۱۰۲۱۳۱۲۷۴

بـــه اســـتناد صورتجلســـه هیئت‌مدیـــره مـــورخ ۱۴۰۰/۰۸/۲۳ تصمیمـــات ذیل اتخاذ شـــد: آقای ســـید محمد عدنانی نیا با کد ملی ۰۰۵۸۱۷۷۲۷۲ بســـمت مدیرعامل و عضو هیئت‌مدیره آقای ســـید طاها عدنانی‌نیا با کد ملی۰۰۱۴۸۵۵۲۸۳ بســـمت رئیس هیئت‌مدیره آقای ســـید مهزیـــار عدنانی‌نیا با کـــد ملـــی۰۰۱۱۸۸۲۹۴۸ بســـمت نائب رئیس هیئت‌مدیـــره تعیین گردیدند. کلیه اوراق و اســـناد تعهدآور شرکت از قبیل چک، سفته، بروات و عقود اســـلامی و قراردادها با امضاء مدیرعامل به تنهایی همراه با مهر شرکت و در نبود ایشان با امضای دونفر از اعضای هیئت‌مدیره متفقاً همراه با مهر شـــرکت معتبر می‌باشد.

سازمان ثبت اسناد و املاک کشور
اداره ثبت شرکت‌ها و موسسات غیرتجاری تهران

جدول شماره ۱۲۴۱۸

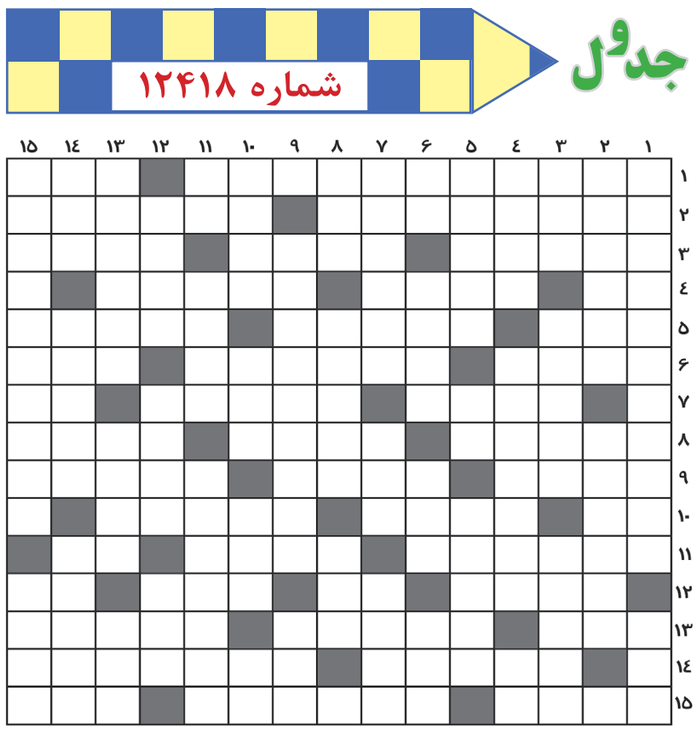

افقی:

۱- نویســـنده بزرگ روســـی که رمان معـــروف برادران کارامازوف را در کارنامه خـــود دارد- داور آلمانی معروف و اسبق فوتبال ۲- مولکولی که بدن برای دفاع در مقابل ورود میکروب‌های جدید می‌سازد- شخصیت انقلابی رمان بزرگ بینوایان ۳-از نام‌های خداوند-از درختان جنگل‌های جنوب- نام مؤبدی در ایران باســـتان که پارسیان وی را پیامبر خود می‌دانســـتند ۴- نوعی پسوند- دزدی که به کاهدان می‌زند- فیلمی از رسول ملاقلی‌پور ۵- نام یکی از پسران حضرت نوح- گیاهی که از ریشه آن رنگ قرمز تولید می‌شود- شبه‌جزیره‌ای در جنوب اروپا ۶- آرامش یافتن و کم شـــدن اندوه- نامی برای مردان اروپایی- قرض و دین ۷- وســـیله‌ای بدون موتور که برای حمل بار بر روی ریل کشیده می‌شود- شـــاعری که وی را پیامبر ستایشگران نامیده‌انـــد- از افعال کمکـــی در زبان انگلیســـی ۸- از کشتی‌گیران اســـبق تیم ملی- معلم نرون که خودکشی کرد- طاق زیبایـــی صورت