نکته ورزشی

تکلیف نیمکت تیم ملی را روشن کنید

سرویس ورزشی-

موضوع سرمربی تیم ملی و تصمیم‌گیری سریع‌تر درباره آن پس از پایان کار این تیم در جام جهانی و بازگشت از قطر- درست یا نادرست- به دغدغه مهم و شاید اصلی خیلی از علاقه‌مندان به فوتبال ایران تبدیل شده است. در این میان البته کسانی و یا باندهایی هم که دستی در رسانه دارند، هستند که زیاد نگران سرنوشت تیم ملی و آینده آن نیستند و اگر بحث سرمربی را مطرح می‌کنند برای این است که دستاویز و بهانه‌ای برای حمله و تصفیه حساب با مدیران فعلی فوتبال ندارند و اینها به‌خاطر تغییر و تحولی که ابتدا در فدراسیون فوتبال اتفاق افتاد و رئیس‌آن یک سال نشده به دلیل رواج هرهری‌مسلکی و اباحه‌گری‌های اخلاقی و فرهنگی و رخنه تدریجی فساد در اردوی تیم ملی، از کار برکنار شد و بعد از عزل مربی کروات تیم ملی که دست نشانده بی‌اراده جریان دلالی مخرب و مخل بود، از رئیس‌فعلی فدراسیون و سرمربی تیم ملی در جام جهانی کینه‌ای عمیق و درمان ناپذیر احساس می‌کنند و سعی دارند هر طوری که شده از اینان انتقام بگیرند و چون بهانه‌ای ندارند طبق معمول با هوچیگری، عوام‌فریبی می‌کنند و از طریق رسانه‌های در اختیار به ویژه از نوع « سیما»یی آن، در بزرگنمایی موضوع سرمربی تیم ملی تلاش بی‌امان و سعی وافر دارند.

از این جمع و جماعت پیشانی سفید که به لطف حضور پر رنگ مدیران غیرورزشی بعضا در جایگاه‌های مهم و مدیریتی و رسانه‌ای ورزش، قرار گرفته و حالا خود را یکپا صاحب نظر هم می‌دانند و سعی در تعیین خط و ربط ورزش بخت برگشته دارند که بگذریم، البته اهالی اصیل ورزش و فوتبال و کارشناسان درباره آینده تیم ملی نقدها و تحلیل‌های حسابی و پیشنهادات منطقی دارند که باید از سوی مدیران و رؤسای فوتبال، جدی و محترم تلقی شود و درباره آنها درنگ و تامل کنند.

بنابراین خوب است مسئولان فوتبال بدون توجه و اعتنا به جریانات بیمار و رسانه‌های مغرض و باج خواه و با توجه و احترام به نظرات و پیشنهادات افراد خوشنام و امتحان پس داده و رسانه‌ها و کارشناسان خیرخواه و سلیم‌الفکر، با تشکیل اتاق فکرهای تخصصی و نشست‌های کارشناسی، بدون شتاب و عجله ویرانگر با طمانینه و عقلانیت درباره تیم ملی و تعیین و تصمیم برای سرمربی و کادر فنی آینده آن، کارسازترین تصمیمات را بگیرند.

اخبار کوتاه از فوتبال

انتقاد تند عضو هیئت مدیره استقلال: بازیکنان هزار تومان نگیرند بازی نمی‌کنند

عضو هیئت مدیره باشگاه استقلال در واکنش به اعتراض هواداران به انتقاد از عملکرد برخی بازیکنان این تیم پرداخت و گفت: این بازیکنان پول‌های آنچنانی می‌گیرند اما در زمین قدم می‌زنند!

تیم فوتبال استقلال در آخرین دیدار نیم فصل اول لیگ برتر برابر تراکتور شکست خورد تا انتقاد هواداران به بالاترین حد خود در این فصل برسد. با این حال مسئولان باشگاه بیشتر از آنکه کادر فنی را مقصر بدانند، روی عملکرد چند بازیکن «زوم» کرده‌اند. در راستای این اتفاق عصر دیروز تمرین تیم فوتبال استقلال تحت تاثیر حضور تعدادی از هواداران بیرون از کمپ مرحوم ناصر حجازی برگزار شد. البته برگزاری جلسه هیئت مدیره هم مزید بر علت شد تا برخی هواداران به طور رودررو با اعضای هیئت مدیره صحبت کنند.

حجت کریمی یکی از اعضای هیئت مدیره در واکنش به اظهار نظر هواداران که عنوان کردند اگر متوجه شدید بازیکنی در زمین راه می‌رود و دلش با تیم نیست او را اخراج کنید گفت: این را باید هواداران پیگیری کنند. این بازیکنان پول‌هایی آنچنانی می‌گیرند و باید درست بازی کنند. این که قدم بزنند درست نیست. این عضو هیئت مدیره با اشاره به این که بدون واهمه حرفش را می‌زند گفت: همه می‌ترسند که هوادار چیزی بگوید برای همین حرف نمی‌زنند اما من از اول این حرف را زدم.

کریمی لحن صحبت‌هایش را تندتر کرد و خطاب به هواداران گفت: همین بازیکنان هزار تومان نگیرند داخل زمین نمی‌روند و حتی سر تمرین هم نمی‌روند. من اینها را می‌گویم تا هواداران بدانند و در جریان باشند.

استقلال در سه بازی اخیر خود نتایج خوبی نگرفته است، آنها شهرآورد را با تساوی به پایان رساندند، در تهران نتوانستند مس رفسنجان را ببرند و در تبریز به تراکتور باختند. این نتایج باعث شد قهرمانی نیم فصل به رقیب سنتی رسیده و فاصله آبی‌ها با صدر جدول به پنج امتیاز اختلاف برسد.این اتفاقات باعث شد تا ساپینتو بیشتر از همیشه با انتقادات روبه‌رو و شایعه کنارگذاشتنش از نیمکت استقلال مطرح شود.

پرویز مظلومی عضو هیئت مدیره استقلال دیروز پیش از حضور در جلسه این باشگاه، شایعه برکناری ساپینتو را رد کرد و در گفت‌وگوی کوتاهی با خبرنگاران از ابقای سرمربی پرتغالی استقلال خبر داد.

استقلال روز پنجشنبه هفته جاری در رقابت‌های جام حذفی باشگاه‌های کشور، بار دیگر به مصاف تراکتور تبریز می‌رود.

تساوی فاینورد با گلزنی جهانبخش

گلزنی‌هافبک تیم ملی ایران در ثانیه‌های پایانی فوتبال باشگاهی هلند باعث تساوی فاینورد شد. تیم فوتبال فاینورد هلند عصر دیروز میهمان اوترخت در اردویسه هلند بود که این دیدار با تساوی یک- یک به پایان رسید. اوترخت که در دقیقه ۳ توانست گل نخست این بازی را توسط «تورنستارا» به ثمر برساند در ثانیه‌های پایانی توسط علیرضا جهانبخش گل تساوی را دریافت کرد تا دو تیم تقسیم امتیاز کنند.هافبک تیم ملی ایران در حالی برای تیمش گلزنی کرد که از دقیقه ۵۹ جای دیلرسون به زمین مسابقه آمد و گل زیبای خود را با شوت سرکش در داخل محوطه جریمه به ثمر رساند. فاینورد با این پیروزی ۳۴ امتیازی شد تا همچنان در صدر جدول رده‌بندی مسابقات فوتبال باشگاهی هلند قرار بگیرد.

قربانی رونالدو در عربستان به منچستر می‌رود؟

رسانه انگلیسی از احتمال انتقال مهاجم النصر به منچستر یونایتد خبر داد. کریستیانو رونالدو دارنده ۵ توپ طلای بهترین بازیکن دنیا هفته گذشته با قراردادی ۲۰۰ میلیون دلاری به النصر عربستان ملحق شد. انتقال رونالدو به النصر باعث شد تا سران باشگاه سعودی وینسنت ابوبکر کاپیتان تیم ملی کامرون را در لیست مازاد گذاشتند تا نام رونالدو را در لیست تیم ثبت‌نام کنند.

در این زمینه سایت «talkSPORT» خبر داد باشگاه منچستر یونایتد برای جذب قربانی رونالدو در عربستان دست به کار شده و می‌خواهد این مهاجم کامرونی را به صورت قرضی به خدمت بگیرد.رونالدو قبل از جام جهانی قراردادش را با منچستر یونایتد فسخ کرد. در صورت انتقال ابوبکر به اردوگاه شیاطین سرخ این بازیکن جانشین رونالدو خواهد شد.

آگهی تحدید حدود اختصاصی

حوزه ثبتی سبزوار

پیرو آگهی تحدید حدود قبلی که به موجب مقررات ماده ۱۴ قانون ثبت منتشر گردیده اینک بر حسب درخواست واصله مستند به ماده مذکور و ماده ۶۱ آیین‌نامه قانون ثبت تحدید حدود یک قسمت از املاک واقع در بخش ۲ سبزوار حوزه ثبتی این واحد به شرح زیر می‌باشد:
بخش ۲ سبزوار- پلاک ۱۲۸۳- اصلی ۲ فرعی- شدنداگ ساختمان- مجید خیرآبادی- تاریخ تحدید: دوشنبه ۱۴۰۱/۱۱/۱۰ ساعت ۸ صبح انجام خواهد شد.
لذا به موجب ماده ۱۴ قانون ثبت املاک به صاحبان املاک و مجاورین شماره‌های فوق‌الذکر به وسیله این آگهی اخطار می‌گردد که در روز و ساعت مقرر بالا در محل حضور به هم رسانید. چنانچه هر یک از صاحبان املاک یا نماینده قانونی آنها در موقع مقرر حاضر نباشند مطابق ماده ۱۵ قانون مزبور ملک مورد آگهی با حدود اظهار شده از طرف مجاورین تحدید خواهد شد و اعتراضات مجاورین نسبت به حدود و حقوق ارتفاقی و نیز صاحبان املاک که در موقع مقرر حاضر نبوده‌اند مطابق ماده ۲۰ قانون ثبت فقط تا ۳۰ روز از تاریخ تحدید حدود پذیرفته خواهد شد و در اجرای تبصره ۲ ماده واحده قانون تعیین تکلیف پرونده‌های معترض ثبتی معترضین می‌بایست از تاریخ تسلیم اعتراض به اداره ثبت ظرف یک ماه دادخواست اعتراض خود را به مرجع ذیصلاح قضایی تقدیم و گواهی لازم از مرجع مذکور اخذ و به این اداره تسلیم نمایند در غیر این‌صورت متقاضی ثبت یا نماینده قانونی وی می‌تواند به دادگاه مربوطه مراجعه و گواهی عدم تقدیم دادخواست را دریافت و به اداره ثبت تسلیم نماید. اداره ثبت بدون توجه به اعتراض عملیات ثبتی را با رعایت مقررات ادامه می‌دهد.
تاریخ انتشار: دوشنبه ۱۴۰۱/۱۰/۱۹

علی آب‌باریکی- رئیس ثبت اسناد و املاک سبزوار

برگ سبز سواری رنو لوگان L90 رنگ کرم روغنی مدل ۱۳۸۹ به شماره موتور K4MA690W0309 و شماره شاسی NAPLSRALD910675۶۶ و شماره پلاک ۲۷۱ ج ۳۸ ایران ۷۱ متعلق به اینجانب حمید کریمی به شماره شناسنامه ۷۱۶ مفقود شده اعتبار ندارد.

ادامه واکنش‌ها به حواشی مسابقات جام ملت‌های کشورهای عربی

ارسال نامه اعتراضی ایران به فیفا با هماهنگی وزارت ورزش و امور خارجه

فدراسیون فوتبال: همه جام‌ها با نام خلیج‌فارس برگزار می‌شود

سرویس ورزشی-

در پی استفاده از واژه‌ای مجعول به جای عنوان تاریخی خلیج همیشه فارس در رقابت‌های جام ملت‌های کشورهای عربی انتظار می‌رود فدراسیون فوتبال و وزارت ورزش موضوع را تا حصول نتیجه پیگیری کنند.

بیست و پنجمین دوره مسابقات جام ملت‌های کشورهای عربی حوزه خلیج‌فارس مدتی است که به میزبانی بصره در عراق آغاز شده است. برگزاری این مسابقات در این دوره حاشیه‌ای کهنه را به همراه داشته؛ موضوع به استفاده از نام جعلی این مسابقات برمی‌گردد که این بار از سوی فیفا نیز به کار برده شده است.

جانی اینفانتینو رئیس‌فیفا در پستی اینستاگرامی درباره افتتاحیه جام ملت‌های خلیج‌فارس از واژه جعلی استفاده کرده است. این اتفاق از سوی صفحه رسمی فیفا در اینستاگرام نیز تکرار شده است. این موضوع با واکنش شدید مردم ایران و اعتراض پیغامی آنها زیر پست فیفا و اینفانتینو همراه شد. در ادامه فدراسیون فوتبال هم واکنش نشان داد و روز شنبه با صدور اطلاعیه‌ای اعلام کرد: « در پی استفاده از واژه‌ای مجعول به جای عنوان تاریخی خلیج همیشه فارس در رقابت‌های جام ملت‌های کشورهای عربی، فدراسیون فوتبال ضمن تاکید بر مفاهیم عمیق خلیج‌فارس، این عنوان برجای مانده از کهن‌ترین منابع تاریخی، اعتراض رسمی جامعه فوتبال و ملت ایران را به این موضوع به فدراسیون جهانی فوتبال ابراز می‌دارد.

روشن است که خلیج‌فارس، نامی اصیل و تاریخی است که از سالیان دور و به صورت مستمر در همه زبان‌ها و ادبیات جهانی استفاده شده و در اطلس‌های دربردارنده نقشه‌های کهن و نقشه‌های تاریخی هم به صورت کامل با این عنوان از آن یاد شده است. بر این اساس، سوابق متقن و استوار اسناد مربوطه جهت تصحیح روندهای ناصواب خلاف عرف بین‌المللی در سال‌های آتی، توسط فدراسیون فوتبال ایران به فیفا ارسال خواهد شد.»

فدراسیون فوتبال از ارسال نامه اعتراضی به فیفا خبر داد اما چند ساعت سید حمید سجادی وزیر ورزش و جوانان با محکوم کردن این تحریف، از فدراسیون فوتبال خواست اقدامات مقتضی از جمله اعتراض رسمی و پیگیری‌های قانونی را به سرعت در دستور کار قرار دهد. وزیر ورزش و جوانان همچنین دفتر امور بین‌الملل وزارت ورزش و جوانان را مأمور ویژه رسیدگی و پیگیری این موضوع با محوریت فدراسیون فوتبال کرد.

این البته تمام اقدامات فدراسیون فوتبال نبود، مهدی تاج رئیس‌فدراسیون روز شنبه در نامه‌ای به سازمان لیگ فوتبال ابلاغ کرد که مرحله یک شانزدهم نهایی جام حذفی باشگاه‌های کشور (یادواره آزادسازی خرمشهر) در هفته جاری مانند مسابقات لیگ برتر تحت عنوان جام خلیج‌فارس برگزار شود. مرحله یک شانزدهم پایانی رقابت‌های جام حذفی روزهای ۲۰ تا ۲۲ دی ماه برگزار خواهد شد.

بیانیه‌ای که درست تنظیم نشده بود

اما نکته مهم اینکه بیانیه فدراسیون فوتبال درحالی صادر شده که در متن آن خبری از محکومیت فیفا و درخواست مجدانه برای اصلاح هرچه زودتر این واژه مجعول دیده نمی‌شود و فدراسیون فوتبال با یادآوری مفاهیم عمیق خلیج‌فارس، تنها اعتراض «جامعه فوتبال و ملت ایران» را به گوش فدراسیون جهانی فوتبال رسانده است. خبرگزاری تسنیم در گزارشی با اشاره به این موضوع یادآور شد که در این بیانیه چیزی از محکومیت این اقدام دیده نمی‌شود، آن هم درحالی که جعل عنوان خلیج‌فارس از سوی افراد و نهادهای رسمی برای مسابقاتی رسمی فیفا رقم خورده است. فدراسیون فوتبال در بیانیه‌اش حتی خواستار اصلاح این واژه در پست‌های اینستاگرامی نیز نشده و تنها به «ارسال اسناد مربوطه جهت تصحیح روندهای ناصواب خلاف عرف بین‌المللی در سال‌های آتی» اشاره کرده است.

سازمان ملل و سازمان‌های بین‌المللی و تخصصی نام خلیج‌فارس را همچنان نام اصلی و معتبر دانسته و تغییر نام خلیج‌فارس را هیچ‌گاه نپذیرفته‌اند. بر پایه کتاب «اسناد نام خلیج‌فارس، میراثی کهن و جاودان» دبیرخانه سازمان ملل متحد و آژانس‌های تخصصی‌اش دست‌کم ۸ بار یادآوری کرده‌اند که روش مرسوم دبیرخانه سازمان ملل کاربرد نام خلیج‌فارس است. این سازمان در کنفرانس‌های سالانه خود که در زمینه «هماهنگی در نام‌های جغرافیایی» برگزار می‌کند، به فارسی بودن نام این آبراه بین‌المللی تأکید کرده و آن را مورد تأیید قرار داده است. سازمان ملل متحد همچنین در بیانیه‌ها، اصلاحیه‌ها و مصوبه‌های گوناگون و با انتشار نقشه‌های رسمی، نه تنها بر رسمی بودن نام «خلیج‌فارس» تأکید کرده، بلکه از هیئت‌های بین‌المللی خواسته که در مکاتبات رسمی از نام کامل «خلیج‌فارس» استفاده کنند.

در حالی که هیچ شکی در اصالت نام خلیج‌فارس و اقدام غیرقانونی برای به کار بردن نام جعلی برای این خلیج وجود ندارد، می‌توان این حق را برای فوتبال و کشور ایران قائل شد که با محکومیت صریح این دهن‌کجی گسترده، خواستار عذرخواهی و اصلاح این اشتباه شود اما آیا با بیانیه‌ای که از سوی فدراسیون فوتبال صادر شده می‌توان امید چندانی به این مهم داشت؟ اصلاً در این بیانیه خواسته‌ای ذکر شده که از سوی فیفا اجابت شود؟ اتفاق رخ داده به حدی قبیح و برخورد با آن به حدی لازم است که کار با صد بیانیه‌اینچنینی و نامگذاری یک مرحله از جام حذفی کشور به نام «خلیج‌فارس» راه نمی‌افتد.

فوتبال قدرتی فراتر از یک ورزش دارد، فوتبال صرفاً یک ورزش نیست و می‌تواند فرهنگ یا یک ایدئولوژی را گسترش دهد. کشورهای عربی در سال‌های اخیر با توجه به همین موضوع سرمایه‌گذاری زیادی روی فوتبال داشته‌اند اما به نظر می‌رسد در برگزاری مسابقات کشورهای عربی حوزه خلیج‌فارس، نیتی پلید برای مشروعیت بخشیدن به یک عنوان جعلی با همکاری فیفا وجود داشته باشد. با جریانی که در مسابقات کشورهای عربی پیداست، می‌توان پی برد در پشت پرده سبز فوتبال نقشه‌ای شوم برای تغییر یک هویت در خاورمیانه کشیده شده است، نقشه‌ای که می‌خواهد با زبان فوتبال و همکاری رئیس‌فیفا «فارس» را از «خلیج همیشه فارس» بگیرد.

نکته مهم این است که اقدامات وزارت ورزش و فدراسیون نباید در حد بیانیه و محکوم کردن باقی بماند، باید به گونه‌ای عمل شود که رئیس‌فیفا علاوه‌بر تصحیح پست اینستاگرامی خود، به نحو مطلوب بابت این خطا از ایرانیان پوزش بخواهد.

ارسال نامه رسمی اعتراض به فیفا

پس از مطرح شدن این انتقادات و انتظارات بود که مهدی تاج رئیس‌فدراسیون فوتبال در مراسم تجلیل از ورزشکاران جوانمرد گفت: واقعیت این است قبل از اینکه وزیر دستور بدهد ما موضع مشخصی گرفتیم. نامه‌ای روی سایت گذاشتیم و این کار را محکوم و به فیفا اعتراض کردیم. یک دستور هم دادیم تا تمام مسابقات جام حذفی با نام خلیج‌فارس برگزار شود.

تاج در واکنش به این موضوع که او رابطه دوستانه‌ای با اینفانتینو دارد و انتظار می‌رفت این اتفاق رخ ندهد، عنوان کرد: باید در این مورد صحبت کنیم. به هر حال ایشان مواضع خودش را گرفته و ما هم مواضع خودمان را، دوستی‌مان هم سر جایش. ما باید حتماً در این مورد موضع می‌گرفتیم. واقعیت این است که ما دستور دادیم همه جام‌ها به نام خلیج‌فارس برگزار شود. ضمن اینکه به فیفا هم نگرانی‌ها و اعتراض خودمان را اعلام کردیم.

با وجود مطرح شدن صحبت‌های فوق از سوی تاج، دیروز خبرگزاری ایرنا اعلام کرد نامه رسمی اعتراضی ایران به تحریف نام خلیج‌فارس با هماهنگی و رایزنی مسئولان فدراسیون با وزارت امورخارجه و وزارت ورزش تنظیم شده و قرار است در روزهای آینده به فیفا ارسال شود.

تذکر انتخاباتی وزارت ورزش به فدراسیون جودو

مدیرکل امور مشترک فدراسیون‌های ورزشی با بیان اینکه اسامی کاندیداهای تایید صلاحیت شده فدراسیون جودو در کمیسیون‌های تطبیق و تجدید نظر به زودی اعلام می‌شود، گفت: فدراسیون جودو نباید خبری درباره اعلام اسامی کاندیداهای تایید صلاحیت شده منتشر می‌کرد.

آرش فرهادیان درباره اقدام فدراسیون جودو در تاریخ ۱۹ آذر که با انتشار خبری مدعی تایید صلاحیت ۳ نفر از کاندیداهای ریاست فدراسیون جودو از مجموع ۱۳ کاندیدا در کمیسیون تطبیق شده بود، اظهار کرد: ما همان زمان به دبیر فدراسیون جودو اعلام کردیم که این کار را نباید انجام می‌دادید. دبیر فدراسیون‌ها نیز تنها به عنوان عضوی از کمیسیون تطبیق در جلسات حاضر می‌شود اما ریاست کمیسیون تطبیق و کمیسیون تجدید نظر بر عهده وزارت ورزش است.

مدیر اداره کل امور مشترک فدراسیون‌ها افزود: ما همان زمان و بعد از انتشار این خبر به فدراسیون جودو اعلام کردیم که نباید این کار را انجام می‌دادید که در جواب اعلام کردند ما اطلاع نداشتیم. فرهادیان تاکید کرد: هنوز اسامی نهایی کاندیداهای نهایی انتخابات فدراسیون جودو اعلام نشده و بزودی اعلام خواهد شد.

وی با بیان اینکه نظر نهایی کمیسیون تجدید نظر تا دو یا سه روز آینده درباره کاندیداهای تایید صلاحیت شده مدیریتی اعلام می‌شود، گفت: ما دو کمیسیون تطبیق و تجدید نظر داریم که در کمیسیون تطبیق صلاحیت مدیریتی افراد تطبیق داده می‌شود. ممکن است یک نفر سابقه مدیریتی داشته باشد اما مدارک کافی را ارائه نکرده باشد که رد می‌شود. آنجا اصل بر تطبیق مدارک ارائه شده است. یک‌سری افراد در کمیسیون تطبیق کسری مدارک دارند که ما بدون تعارف می‌گوییم دوستان بروند مدارک را به کمیسیون تجدید نظر ارائه کنند.

تماشاگران به سالن‌های والیبال برگشتند

با پیگیری‌ها و مذاکرات فدراسیون والیبال، باشگاه‌ها توانستند با مجوز شورای تامین و ستاد کرونای استان خود حداکثر از ۳۰ درصد ظرفیت سالن برای حضور تماشاگران استفاده کنند.

همزمان با شیوع دوباره ویروس امیکرون و اعلام آن از سوی وزارت بهداشت، به منظور جلوگیری از ابتلای بازیکنان و کادر فنی به این بیماری، فدراسیون والیبال با ارسال نامه‌ای به باشگاه‌های لیگ برتر و دسته یک ایران اعلام کرد، رقابت‌های والیبال داخلی کشور بدون حضور تماشاگر برگزار شود.

براساس اعلام سازمان لیگ، به دنبال درخواست و پیگیری باشگاه‌ها برای برگزاری مسابقات با حضور تماشاگران ضمن حفظ پروتکل‌های بهداشتی، فدراسیون والیبال با ستاد ملی مبارزه با کرونا هماهنگی‌های لازم را انجام داد و این امکان فراهم شد تا باشگاه‌های کشور پس از اخذ مجوز شورای تامین و ستاد کرونای استان، حداکثر تا ۳۰ درصد ظرفیت ورزشگاه را به حضور تماشاگران اختصاص دهند. هفته شانزدهم مسابقات والیبال قهرمانی باشگاه‌های برتر مردان ایران دیروز با برگزاری هفت دیدار در شهرهای رامسر، تهران(دو مسابقه)، اردکان، گنبد، ارومیه و اصفهان پیگیری شد.

دورخیز تیم ملی کشتی فرنگی برای مسابقات آسیایی و جهانی

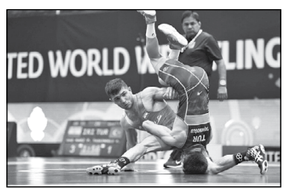

کادر فنی تیم ملی کشتی فرنگی بر خلاف مربیان قبلی با توجه به رویدادهای مهم سال ۲۰۲۳ روند انتخاب ملی‌پوشان کشورمان را تشریح و مسیر رسیدن آنها به تیم ملی را مشخص کرد.

شاگردان حسن رنگرز با توجه به رویدادهای بین‌المللی کشتی فرنگی در سال جدید میلادی، روزهای مهمی را پیش رو دارند که طبق برنامه کادر فنی باید خود را مهیای حضور در این میادین کنند. کشتی فرنگی پس از رقابت‌های قهرمانی بزرگسالان کشور، مسابقات قهرمانی جوانان کشور را برگزار کرد. رقابت‌های قهرمانی کشور گام نخست انتخابی تیم‌ملی و چرخه انتخابی بود که نفرات برتر رقابت‌های قهرمانی جوانان کشور نیز به مثابه مسابقات بزرگسالان، سهمیه حضور در رقابت‌های جام جهان پهلوان تختی را کسب کردند. طبق اعلام کادر فنی و با توجه به اهمیت رقابت‌های رنکینگ اتحادیه جهانی، نفرات برتر رقابت‌های قهرمانی کشور به همراه مدال آوران امیدهای جهان و ملی‌پوشان مسابقات جهانی بزرگسالان که موفق به کسب مدال نشدند به زودی عازم تورنمنت کرواسی می‌شوند. بدین ترتیب در پایان این مسابقات و با توجه به نتایج و عملکرد نفرات اعزامی، ترکیب تیم ملی در رقابت‌های قهرمانی آسیا مشخص خواهد شد. البته این پایان تمهیدات کادر فنی برای رویدادهای مهم سال ۲۰۲۳ نیست و طبق برنامه قرار است ملی‌پوشان عنوان‌دار، مدال آوران قهرمانی آسیا و نفرات برتر جام تختی در نهایت برای حضور در ترکیب تیم ملی اعزامی مسابقات جهانی انتخاب شوند. روند انتخاب این ملی‌پوشان نیز طی اعزام آنها به تورنمنت خارجی و همچنین مصاف رو در رو با یکدیگر خواهد بود. طبق تقویم اتحادیه جهانی، تیم ملی کشتی فرنگی کشورمان پس از حضور در رقابت‌های جهانی ۲۰۲۳ صربستان باید بلافاصله مهیای حضور در بازی‌های آسیایی شود که کادر فنی به همین دلیل باید دو تیم و ترکیب مجزا را برای حضور در این میادین ساخته و پرداخته کند. برنامه‌های تیم ملی کشتی فرنگی در حالی آغاز خواهد شد که نخستین اردوی شاگردان حسن رنگرز طی روزهای ۲۰ تا ۳۰ دی ماه در خانه کشتی کمپ تیم‌های ملی برگزار می‌شود.

حدیث دشت عشق

به یاد شهید شهرود مظفری‌نیا

پیوستن به قافله شهدای مدافع حرم

شهید شهرود مظفری‌نیا یکی دیگر از شهدای همراه سپهبد قاسم سلیمانی در حمله تروریستی آمریکا در عراق است. وی تیرماه سال ۱۳۵۷ در شهر کهک در استان قم متولد شد. از حدود ۱۰ سال قبل به نیروی قدس سپاه پاسداران انقلاب پیوست و از نیروهای حفاظت از سردار شهید قاسم سلیمانی بود. مرتضی مظفری‌نیا، برادر کوچک‌تر شهید شهرود مظفری‌نیا در مصاحبه‌ای درباره وی می‌گوید: «شهرود درباره کار و سختی‌ها و پیچیدگی‌های عملیات‌ها و ماموریت‌های خود چیزی نمی‌گفت؛ او آرزوی شهادت داشت و همیشه حسرت می‌خورد که شهید مدافع حرم نشد! مخصوصا در زمان شهادت محسن حججی، می‌گفت چه شهادت قشنگی داشت و حسرت این شهادت را می‌خورد! شهادت آرزوی دیرینه برادرم بود و می‌گفت: «می‌خواهم مثل شهید حججی شهید بشوم که پوزه آمریکا و اسرائیل به خاک مالیده شود.» وی افزود: این شهید عزیز حقیقتا مثل فرمانده‌اش شجاع و باایمان و به‌خصوص با نیروهای تحت امرش مهربان بود و واقعا لیاقت داشت که این‌گونه در جوار فرمانده شجاع و با اخلاصش به شهادت برسد و ما، چون همراهی همیشگی او را با سردار شهید سلیمانی می‌دانستیم، با شنیدن خبر سردار متوجه شدیم او نیز به شهادت رسیده است. مظفری‌نیا سرانجام ۱۳ دی سال ۱۳۹۸ و در جریان حمله تروریستی ارتش آمریکا به آرزوی دیرینه خودش رسید و جام شهادت را نوشید.

خواندنی از ورزش ایران

*به مناسبت گرامیداشت یاد و خاطره سردار دل‌ها سپهبد حاج قاسم سلیمانی، مراسم تجلیل از ورزشکاران جوانمرد حامیان ملت مظلوم فلسطین، دیروز با حضور جمعی از رؤسای فدراسیون‌های ورزشی، سینا کلهر معاونت ورزش همگانی وزارت ورزش، پیشکسوتان، قهرمانان ملی و جامعه ورزش در سالن همایش سپاه محمد رسول‌الله برگزار شد. در این مراسم از ۱۳ورزشکار داخلی (فاطمه قاسمی، وحید مومنی (رشته کاراته)، مبینا علی‌نسب(شطرنج)، یونس امامی، محمدصادق فیروزپور، امیرمحمد یزدانی و محمدحسین محمودی (کشتی)، سید میرهاشم حسینی (تکواندو)، مهران احمدی (بازی‌های رایانه‌ای)، نسیم صفایی و نیما رستم‌پور (بدمینتون)، مهدی الفتی (ژیمناستیک) و ۵ ورزشکار بین‌المللی از کشورهای لبنان و سودان که از مبارزه برابر نمایندگان رژیم غاصب صهیونیستی امتناع کردند، تجلیل به عمل آمد.

*سید محمد پولادگر،معاون قهرمانی وزارت ورزش و جوانان درخصوص اینکه سرپرستی سجاد انوشیروانی در فدراسیون وزنه‌برداری تمام شده است، گفت: اینکه سرپرست فدراسیون کاندیدا شود، اصلا خلاف قانون نیست. اگر شرایطی پیش نیاید که معترض نباشند، مشکلی نداریم و خودشان هستند. خودشان انتخابات را برگزار می‌کنند و مشکل قانونی برای حضور ایشان نیست.

*با اعلام تایید صلاحیت نامزدهای شرکت در مجمع انتخاباتی هیئت کشتی تهران، این انتخابات با حضور تنها دو نفر برگزار خواهد شد. قاسم علی‌عسگری و یاری‌نیا که سابقه ریاست هیئت کشتی ایلام و همچنین فعالیت در انستیتوی کشتی را در کارنامه دارد، کسانی هستند که تایید صلاحیت شدند. این در حالی است که هادی حبیبی، عضو پیشین تیم ملی کشتی آزاد و سرپرست سابق تیم ملی بزرگسالان به دلیل نقص مدارک تایید صلاحیت نشده است.

برنامه مرحله یک شانزدهم جام حذفی فوتبال

سه شنبه ۲۰ دی ۱۴۰۱

*هوادار تهران..... چادرملو اردکان(ساعت ۱۴)
*پارس جنوبی جم..... ایمان سبز شیراز(ساعت ۱۴)
*بعثت کرمانشاه..... نود ارومیه(ساعت ۱۴)
*آریو اسلامشهر..... آلومینیوم اراک(ساعت ۱۴)
*گل گهرسیرجان..... مس شهربابک(ساعت ۱۵)
*پرسپولیس..... ون پارس اصفهان(ساعت ۱۵)
*فولاد خوزستان..... خوشه طلایی ساوه(ساعت ۱۷)

چهارشنبه ۲۱ دی ۱۴۰۱

*شهرداری همدان..... دریای کاسپین بابل(ساعت ۱۴)
*ملوان بندرانزلی..... نفت مسجدسلیمان(ساعت ۱۴)
*آرمان گهرسیرجان..... استقلال ملاثانی(ساعت ۱۴)
*پیکان تهران..... استقلال خوزستان(ساعت ۱۴)
*مس رفسنجان..... ذوب آهن اصفهان(ساعت ۱۴)
*نساجی مازندران..... فجرشهید سپاسی(ساعت ۱۴)
*سپاهان اصفهان..... سایپا(ساعت ۱۶)

پنجشنبه ۲۲ دی ۱۴۰۱

*مس کرمان..... صنعت نفت آبادان(ساعت ۱۴)
*استقلال..... تراکتور تبریز(ساعت ۱۵)

تاریخ انتشار ۱۴۰۱/۱۰/۱۹

آگهی دعوت مجمع عمومی فوق‌العاده (نوبت اول)
شرکت تعاونی خدمات پشتیبانی و اداری شرکت نفت ایرانول
(شماره ثبت ۴۹۲۷۳۸)

بدینوسیله از کلیه اعضای محترم دعوت می‌شود تا در مجمع عمومی فوق‌العاده (نوبت اول) که در ساعت ۱۶ روز چهارشنبه در تاریخ ۱۴۰۱/۱۱/۰۵ در محل رستوران پالایشگاه ایرانول تهران تشکیل می‌گردد حضور بهم رسانید.
دستور جلسه: ۱- تغییر اساسنامه شرکت
هیئت‌مدیره شرکت تعاونی خدمات پشتیبانی اداری شرکت نفت ایرانول

تاریخ انتشار ۱۴۰۱/۱۰/۱۹

آگهی دعوت مجمع عمومی عادی به‌طور فوق‌العاده (نوبت اول)
شرکت تعاونی خدمات پشتیبانی و اداری شرکت نفت ایرانول
(شماره ثبت ۴۹۲۷۳۸)

بدینوسیله از کلیه اعضای محترم دعوت می‌شود تا در مجمع عمومی عادی به‌طور فوق‌العاده (نوبت اول) که در ساعت ۱۴ روز چهارشنبه در تاریخ ۱۴۰۱/۱۱/۰۵ در محل رستوران پالایشگاه ایرانول تهران تشکیل می‌گردد حضور بهم رسانید.
دستور جلسه: ۱- استماع گزارش حسابرسی ویژه در مورد صورت‌های مالی سال ۱۴۰۰، **۲**- تقسیم سود **۳**- تعیین پاداش هیئت‌مدیره **۴**- تعیین حق‌الزحمه شرکت در جلسات هیئت‌مدیره در سال ۱۴۰۰
هیئت‌مدیره شرکت تعاونی خدمات پشتیبانی اداری شرکت نفت ایرانول

آگهی دعوت مجمع عمومی فوق‌العاده شرکت عقیق غرب (نوبت اول)

بدینوسیله به اطلاع کلیه سهامداران محترم شرکت عقیق غرب(سهامی خاص) ثبت شده به شماره ۵۷۴ و شناسه ملی ۱۴۰۰۶۹۲۰۶۸۲ می‌رساند مجمع عمومی فوق‌العاده نوبت اول این شرکت راس ساعت ۲ بعدازظهر روز شنبه مورخه ۱۴۰۱/۱۱/۰۸ در محل شرکت برگزار می‌گردد. از کلیه سهامداران محترم دعوت می‌شود تا در این جلسه، حضور بهم رسانند. **دستور جلسه ۱**- انحلال شرکت.

هیئت مدیره شرکت

آگهی مناقصه عمومی

شرکت تولید رینگ سایپا در نظر دارد موارد مورد نیاز ذیل را از طریق مناقصه عمومی به واجدین شرایط واگذار نماید. متقاضیان جهت اطلاع بیشتر به آدرس وب‌سایت شرکت به نشانی **www.kswco.com** مراجعه فرمایید.
۱- خرید تجهیزات آتش‌نشانی، نصب و راه‌اندازی و تغییر کاربری یک دستگاه نیسان در سایت تهران
۲- حمل کویل در سایت تهران
۳- خرید و تامین فیلم استرچ و نایلون بغل باز در سایت تهران

آقای سیدموسی موسوی(فرزند سیدمحمد)

به استحضار می‌رساند که در اجرای گواهی عدم امکان سازش به شماره و تاریخ ۱۴۰۰/۳/۳-۱۴۰۰۳۷۳۹۰۰۰۲۲۰۰۰۳۴ طی دو فقره اخطاریه روزنامه از شما دعوت به عمل آمد که ج