«کنترل تورم و گرانی» حداقل انتظار مردم از دولت

بررسی عملکرد ۱۰۰ روزه دولت در تنظیم بازار کالاهای اساسی

رضا الماسی
بخش نخست

حدود ۱۰۰ روز از تشکیل کابینه دولت سیزدهم می‌گذرد و با وجود همه تلاش‌های صورت گرفته در این مدت کوتاه، هنوز آرامش کامل به بازار کالاهای اساسی برنگشته و ویرانه‌ای که از دولت قبل تحویل گرفته شد هر روز به بهانه‌ای در حال تلاطم است.

دولت رئیسی در حالی شروع به کار کرد که با انبوهی از مشکلات اقتصادی به جای مانده از دولت روحانی مواجه بود و اینک تمام شاخص‌های مهم اقتصادی در بدترین وضعیت خود در دوران پس از انقلاب قرار دارند.

بر اساس بررسی آماری مشرق، دولت جدید در شرایطی شروع به کار می‌کند که نتیجه کار دولت دوازدهم نزولی شدن تراز حساب جاری کشور به رقم منفی ۷۰۹ میلیون دلار در سال ۱۳۹۹ بوده است. این در حالی است که دولت یازدهم کشور را با تراز حساب جاری مثبت ۲۶.۲ میلیارد دلار تحویل گرفته بود.

یک فعال فرهنگی اجتماعی: اقداماتی همچون شفاف‌سازی حقوق کارمندان دولت، برخورد جدی با پرداخت حقوق‌های نجومی که به عادتی برای دولت قبل تبدیل شده بود، اعلام قیمت کالاهای اساسی و تشدید نظارت‌ها بر این بازار؛ همه از جمله اقدامات مثبت و لازم برای کنترل و مدیریت معیشت مردم و ایجاد حس رضایتمندی در آنهاست اما تا زمانی که خروجی این تصمیمات و عملکردها به سفره مردم نرسد موجب رضایت اجتماعی نخواهد شد.

دولت سیزدهم در چه شرایطی کشور را تحویل گرفت؟

دولت رئیسی در حالی کشور را تحویل گرفت که تراز بازرگانی کشور در سال ۱۳۹۹ نسبت به سال ۱۳۹۱ بالغ بر ۹۰ درصد کاهش یافته و از ۳۰.۹ میلیارد دلار به فقط ۳.۲ میلیارد دلار رسید.

دولت رئیسی در حالی اقتصاد را از دولت روحانی تحویل گرفت که صادرات کالای کشور در سال ۱۳۹۹ نسبت به سال ۱۳۹۱ نصف شده و از ۹۸ میلیارد دلار به ۴۹.۸ میلیارد دلار رسید.

دولت جدید در حالی شروع به کار کرد که کشور با ۹.۱ میلیارد دلار بدهی خارجی (آخرین آمار مربوط به پایان سال ۱۳۹۹) مواجه است. در دولت‌های نهم و دهم بدهی خارجی کشور ۱۵.۴ میلیارد دلار معادل ۶۶ درصد کم شد اما در دولت روحانی ۱.۵ میلیارد دلار معادل ۱۹ درصد بیشتر شد.

افزایش ۵ برابری پایه پولی

دولت جدید در حالی شروع به کار کرد که دولت قبل در ۸ سال فعالیت خود بیش از ۵ برابر دولت نهم و دهم، بر پایه پولی اضافه کرد. در دوران دولت نهم و دهم میزان پایه پولی ۸۰ هزار میلیارد تومان افزایش یافت که بیش از نصف آن صرف ساخت مسکن مهر شد. اما در دولت روحانی نزدیک به ۴۱۸ هزار میلیارد تومان بر حجم پایه پولی اضافه شد که البته یک ریال آن هم صرف ساخت مسکن نشد و همه آن صرف هزینه‌های جاری دولت و پرداخت به بانک‌ها و سپرده‌گذاران میلیاردی شد و تبعات تورمی گسترده به جای آورد.

دولت روحانی فقط در ۴ ماه اول سال جاری که ماه‌های پایانی عملکردش بود، بیش از ۵۸ هزار میلیارد تومان پول چاپ کرد و با بی‌انضباطی تمام، کسری بودجه را در این مدت رفع کرد و تبعات وحشتناک تورمی آن را برای دولت رئیسی به جای گذاشت.

همچنین در ۸ سال دولت روحانی حجم نقدینگی ۸ برابر شد و از ۴۷۹ هزار میلیارد تومان در پایان دولت دهم به ۳۸۲۰ هزار میلیارد تومان در پایان دولت دوازدهم رسید. اقتصاددانان می‌دانند که این رشد وحشتناک نقدینگی چه تبعات تورمی ایجاد کرده که دامن ملت و دولت رئیسی را گرفته است.دولت رئیسی در حالی تشکیل شد که رشد تشکیل سرمایه ثابت در پایان دولت روحانی نسبت به اول آن دولت منفی ۲۸ درصد شد.

افزایش ظرفیت تولید برق کشور در ۸ سال دولت روحانی فقط ۲۳ درصد بود در حالی که در دولت‌های نهم و دهم ۸۵ درصد بود و این کم‌کاری دولت روحانی در تولید برق موجب این خاموشی‌ها شده که تا دو سال دیگر هم ادامه خواهد داشت زیرا تا دولت جدید از همین الان شروع به احداث نیروگاه‌های جدید کند، تا بهره‌برداری آنها ۲ سال زمان می‌برد.

نرخ ارز از متوسط ۳۲۷۰ تومان در تیرماه ۱۳۹۲ به حدود ۲۵ هزار تومان در ماه پایانی دولت روحانی افزایش یافت که بیشترین رشد قیمت ارز در بین تمام دولت‌های پس از انقلاب بود.

روحانی تورم بخش تولید را ۲ برابر کرد. بر اساس گزارش مرکز آمار، تورم نقطه به نقطه تولیدکنندگان صنعتی در بهار ۱۴۰۰ به ۹۴.۷ درصد رسید که بالاترین میزان تورم بخش تولید در دو دهه اخیر است. تورم نقطه به نقطه تولیدکنندگان صنعتی نسبت به پایان دولت دهم (۴۳ درصد در بهار ۱۳۹۲) بیش از ۲ برابر شده است. تبعات سنگین این فاجعه را در ماه‌های آینده در تورم بخش مصرفی شاهد خواهیم بود.

افزایش بیش از ۵۰۰ درصدی بدهی دولت به سیستم بانکی

دولت رئیسی در حالی تشکیل شد که بدهی بخش دولتی به سیستم بانکی در سال ۱۳۹۹ نسبت به سال ۱۳۹۱ بیش از ۵۱۶ درصد افزایش یافته و از ۹۱ هزار میلیارد تومان به ۵۶۰ هزار میلیارد تومان رسیده است.

بدهی دولت به بانک مرکزی هم از ۱۳ هزار میلیارد تومان در پایان سال ۱۳۹۱ به ۱۱۵ هزار میلیارد تومان در پایان سال ۱۳۹۹ رسید که نشانگر رشد ۷۷۵ درصدی است.

بدهی دولت به بانک‌ها هم در این مدت ۶۰۰ درصد افزایش یافت و از ۵۶.۷ (پنجاه و شش و هفت دهم) هزار میلیارد تومان در سال ۱۳۹۱ به ۳۹.۷ (سی و نه و هفت دهم) هزار میلیارد تومان در سال ۱۳۹۹ رسید.

بیشترین شکاف طبقاتی پس از انقلاب

ضریب جینی به عنوان شاخص شکاف طبقاتی از ۳۶۵ هزارم در سال ۱۳۹۱ به ۴۰۰ هزارم در سال ۱۳۹۹ رسید یعنی افزایش ۹.۵ درصدی شکاف طبقاتی در دولت روحانی رخ داده است که بالاترین میزان در دهه‌های اخیر است. نرخ تورم مناطق شهری از ۳۳.۹ درصد در تیرماه ۱۳۹۲ به ۴۳.۷ درصد در تیرماه ۱۳۹۹ افزایش یافته است.

نرخ تورم مناطق روستایی هم از ۳۹.۴ درصد در تیرماه ۱۳۹۲ به ۴۷.۳ درصد در تیرماه ۱۳۹۹ افزایش یافته است.

متوسط هزینه کل ناخالص سالانه خانوارها در مناطق شهری کشور از ۱۶.۴ میلیون تومان در سال ۱۳۹۱ به ۶۳.۴ میلیون تومان در سال ۱۳۹۹ رسید که افزایش ۲۸۶ درصدی یافته است.

دولت رئیسی در حالی شکل گرفت که متوسط رشد اقتصادی ۸ ساله دولت روحانی فقط ۱.۲ درصد بود که کمترین رقم بین دولت‌ها است. متوسط رشد اقتصادی بدون نفت هم در ۸ سال گذشته فقط ۱.۳ درصد بود که نسبت به سایر دولت‌های قبل فاجعه است. متوسط رشد درآمد ملی کشور در ۸ سال دولت روحانی منفی ۱.۸ درصد شده در حالی که در دولت‌های نهم و دهم مثبت ۲.۸ درصد بود.

متوسط رشد بخش صنعت در ۸ سال دولت روحانی فقط ۱.۶ درصد بود در حالی که در دولت‌های نهم و دهم ۵.۵ درصد بود. متوسط رشد بخش ساختمان در دولت روحانی منفی ۴.۶ درصد شد در حالی که در دولت‌های نهم و دهم مثبت ۴.۶ درصد بود. نتیجه رشد منفی بخش ساختمان، عدم تولید کافی مسکن و گرانی سرسام‌آور آن بوده است.

قیمت مسکن در تهران در تیرماه ۱۳۹۲ کمتر از ۳.۷ میلیون تومان بود در حالی که در تیرماه ۱۴۰۰ به بالای ۳۰ میلیون تومان رسید یعنی ۷۲۲ درصد گران شد.

همچنین خالص اشتغال ۸ ساله در دولت یازدهم و دوازدهم ۱.۵ میلیون شغل و در دولت نهم و دهم ۱.۷ میلیون شغل بود.

با روحیه جهادی و امید مشکلات حل می‌شود

فارغ از نتیجه انتخابات سیزدهم ریاست جمهوری، از قبل انتخابات نیز بسیاری از اقتصاددان‌ها پیش‌بینی می‌کردند هرکس سکاندار دولت بشود قطعاً کار دشواری در پیش خواهد داشت. ویرانه‌ای که روحانی به دولت بعد از خود تحویل داد کار را به جایی رساند که برخی اقدامات دولت همچون واردات انبوه واکسن و موفقیت چشمگیر آن در کنترل موج پنجم کرونا با بیش از ۵۰۰ کشته در روز غیر قابل باور به نظر می‌رسید اما این اقدام دولت ثابت کرد اگر اراده‌ای برای حل مشکلات مردم باشد در سخت‌ترین و پیچیده‌ترین شرایط هم می‌توان با روحیه جهادی به نتیجه مطلوب رسید.

یک جامعه‌شناس سیاسی: علی‌رغم همه تلاش‌ها هنوز در بخش اقتصادی مشکلات جدی وجود دارد که لازم است برای همراهی مردم، مسئولان مربوطه صادقانه و شفاف گزارش بدهند. درست است که دولت در سخت‌ترین شرایط اقتصادی پس از انقلاب کشور را تحویل گرفته اما گوش مردم از این حرف‌ها پر شده و با تصدیق سختی کار، امید زیادی به دولت آقای رئیسی بسته‌اند و منتظر اقدامات عاجل هستند.

اصغر مقدم، کارشناس ارشد جامعه‌شناسی سیاسی در گفت‌وگو با گزارشگر روزنامه کیهان می‌گوید: «دولت در شروع به کار خود دو اولویت کلان اصلی را با توجه به شرایط کشور مورد توجه قرارداد؛ توجه به جان و نان مردم. اولین اولویت دولت کنترل وضعیت به شدت نابسامان کرونا بود که بیش از ۵۰۰ فوتی در روز بر جای می‌گذاشت.»

او ادامه می‌دهد: « امروز با زنجیره اقدامات دولت این آمار دو رقمی شده و به کمتر از ۱۰۰ فوتی در روز رسیده است. اواخر دولت دوازدهم واردات واکسن به چالشی جدی برای دولت تبدیل شده بود اما پس از روی کارآمدن دولت جدید معلوم شد مشکل واردات واکسن فقط تحریم و بهانه‌هایی از این دست نبوده و در کمتر از دو ماه عدد واکسیناسیون در کشور به بیش از ۱۰۰ میلیون دز رسید.»

این جامعه‌شناس سیاسی توضیح می‌دهد: «همان طور که به درستی اعلام شده اولویت اصلی دوم دولت رسیدگی به معیشت مردم به خصوص اقشار کم درآمد جامعه است. علی‌رغم همه تلاش‌ها هنوز در این بخش مشکلات جدی وجود دارد که لازم است برای همراهی مردم، مسئولان مربوطه صادقانه و شفاف گزارش بدهند. درست است که دولت در سخت‌ترین شرایط اقتصادی پس از انقلاب کشور را تحویل گرفته اما گوش مردم از این حرف‌ها پر شده و با تصدیق سختی کار، امید زیادی به دولت آقای رئیسی بسته‌اند و منتظر اقدامات عاجل هستند.»

مقدم تصریح می‌کند: « تاخیر در ساماندهی وضعیت بازار به خصوص در کالاهای اساسی موجب سرخوردگی مردم خواهد شد و لازم است نهادهای دیگری همچون مجلس و قوه قضائیه همراهی بیشتری با طرح‌های دولت در کنترل و مدیریت بازار داشته باشند.»

نگاه مردم به اقدامات موثر است

کارشناسان معتقدند، توفیقات دولت در هر بخشی از اقتصاد(از جمله مبارزه با قاچاق، رانت و فساد) اگر منجر به اثرگذاری کوتاه مدت در معیشت مردم نشود بازخورد حقیقی خود را در میان مردم نخواهد شد و این بی‌تفاوتی از سوی مردم کاملاً طبیعی است.

میثم سوری، فعال فرهنگی اجتماعی در این باره به گزارشگر روزنامه کیهان می‌گوید: «اقداماتی همچون شفاف سازی حقوق کارمندان دولت، برخورد جدی با پرداخت حقوق‌های نجومی که به عادتی برای دولت قبل تبدیل شده بود، اعلام قیمت کالاهای اساسی و تشدید نظارت‌ها بر این بازار؛ همه از جمله اقدامات مثبت و لازم برای کنترل و مدیریت معیشت مردم و ایجاد حس رضایتمندی در آنهاست اما تا زمانی که خروجی این تصمیمات و عملکردها به سفره مردم نرسد موجب رضایت اجتماعی نخواهد شد.»

او می‌افزاید: « مدیریت بازار یک مسئله بسیار پیچیده است و کارشناسان انتظار هماهنگی بیشتری از تیم اقتصادی دولت دارند و صرفاً با یک سری اقدامات آنی نمی‌توان آرامش را به بازار برگرداند.»

این فعال فرهنگی در پایان اظهار می‌دارد: « امیدواریم دولت همان طور که انتظار می‌رود با پذیرش و کاربست نظرات کارشناسان راه درست را برای تنظیم بازار برگزیند و راه مسئولان قبلی را در این مسیر نرود.»

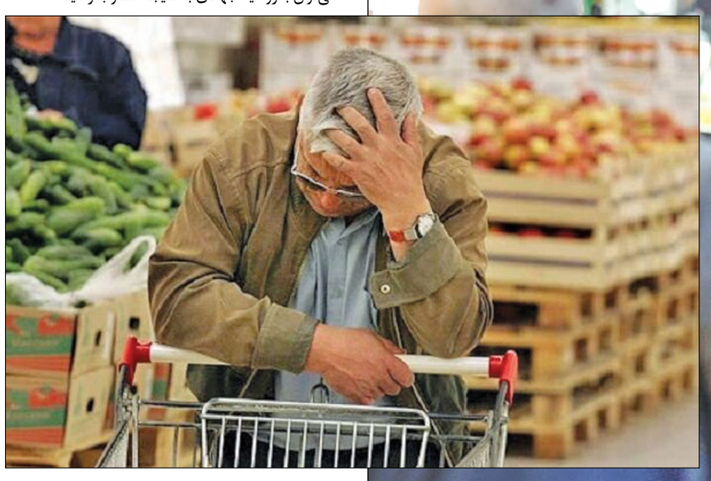

ویرانه‌ای که روحانی به دولت بعد از خود تحویل داد کار را به جایی رساند که برخی اقدامات دولت همچون واردات انبوه واکسن و موفقیت چشمگیر آن در کنترل موج پنجم کرونا با بیش از ۵۰۰ کشته در روز غیر قابل باور به نظر می‌رسید اما این اقدام دولت ثابت کرد اگر اراده‌ای برای حل مشکلات مردم باشد در سخت‌ترین و پیچیده‌ترین شرایط هم می‌توان با روحیه جهادی به نتیجه مطلوب رسید.

شرکت توسعه منابع انرژی توان
آگهی مناقصه عمومی
مناقصه به شماره‌های ۱۴۰۳۱-۱۴۰۳۲-۱۴۰۳۳-۱۴۰۳۴

شرکت توسعه منابع انرژی توان در نظر دارد یک دستگاه ماشین ساچمه زنی به روش کاتینگ (۱۴۰۳۱) خط تولیدشبکه به روش ریخته‌گری پیوسته (۱۴۰۳۲) خط تولید بوش سربی به روش فورج سرد (۱۴۰۳۳) و دو دستگاه ماشین خمیر مالی بدون باند (۱۴۰۳۴) مورد نیاز خود را با شرایط ذیل از طریق برگزاری مناقصه عمومی و از شرکت‌های واجد شرایط تدارک نماید.
لذا از متقاضیان دعوت به عمل می‌آید جهت تهیه اسناد و تحویل پاکت‌های مربوط به مناقصه برابر روش ذیل اقدام نمایند.
* ارائه ضمانتنامه بانکی معادل ۵ درصد مبلغ پیشنهادی در پاکت دربسته
* ارائه سابقه فعالیت، اساسنامه، روزنامه رسمی و مشخصات کامل اعضای هیئت‌مدیره
* تاریخ دریافت اسناد مناقصه: ۵ روز از انتشار آگهی
* آخرین مهلت ارسال پیشنهادات: ساعت ۱۵ روز سی ام از انتشار آگهی
* بهای اوراق مناقصه: مبلغ ۵۰۰/۰۰۰ ریال واریز به حساب جاری طلایی ۱۱۷۷۸۰۰۶۲۶۸۰۲ بانک سپه شعبه شهید چمران بنام شرکت توسعه منابع انرژی توان
* محل تهیه اسناد و تحویل پیشنهادات: خیابان پاسداران، نرسیده به میدان نوبنیاد، ابتدای بزرگراه شهید بابایی، شرکت توسعه منابع انرژی توان، معاونت بازرگانی
* به پیشنهادهایی که فاقد سپرده کمتر از میزان مقرر، چک شخصی و پیشنهادهایی که پس از انقضای مهلت مقرر در آگهی واصل شود مطلقاً ترتیب اثر داده نخواهد شد.
* شرکت توسعه منابع انرژی در رد یا قبول هریک از پیشنهادات مختار است.
*قیمت‌های ارائه شده فقط به صورت تحویل در مقصد (CPT) یا (CFR) و به صورت ارزی مورد قبول خواهد بود.
* سایر اطلاعات و جزئیات مربوط به این مناقصه در اسناد مناقصه مندرج می‌باشد.
* تلفن هماهنگی: ۲۲۵۶۶۲۴۲
م الف ۳۰۰۹ شناسه آگهی: ۱۲۳۱۵۵۵

آگهی تغییرات شرکت تولیدی و صنعتی نوژن گاز سهامی خاص به شماره ثبت ۹۸۹ و شناسه ملی ۱۰۱۰۱۴۳۹۶۲۱

به استناد صورتجلسه مجمع عمومی عادی بطور فوق‌العاده مورخ ۱۳۹۸/۲/۳ تصمیمات ذیل اتخاذ شد:
- حمیدرضا طباطبایی به شماره ملی ۰۰۵۰۹۸۶۲۲۸ به سمت رئیس هیئت مدیره و سیدمرتضی طباطبایی اوره به شماره ملی ۱۲۳۹۴۶۱۹۴۱ به سمت نایب رئیس هیئت مدیره و مسعود طباطبایی اوره به شماره ملی ۰۰۵۱۲۹۹۴۷۱ به سمت مدیرعامل و عضو هیئت مدیره برای مدت دو سال انتخاب گردیدند - کلیه اسناد و اوراق بهادار و تعهدآور شرکت از قبیل چک سفته و بروات و عقود اسلامی با امضا مشترک دو نفر از سه نفر اعضا هیئت مدیره همراه با مهر شرکت دارای اعتبار می‌باشد.مهدی باقریان به شماره ملی ۰۰۶۶۳۲۲۹۵۲ به سمت بازرس اصلی و حمیدرضا رهروی شرع به شماره ملی ۰۰۷۱۰۱۵۶۴۷ به سمت بازرس علی‌البدل برای مدت یک سال مالی انتخاب شدند.
حجت‌اله قلی‌تبار
سرپرست اداره ثبت شرکت‌ها و موسسات غیرتجاری شهرستانهای استان تهران
سازمان ثبت اسناد و املاک کشور
اداره کل ثبت اسناد و املاک استان تهران
مرجع ثبت شرکت‌ها و موسسات غیرتجاری شهریار

آگهی ارزیابی کیفی فرآیند عمومی دومرحله‌ای (کد فراخوان ستاد: ۲۰۰۰۰۹۲۰۵۲۰۰۰۰۳۶)
(نوبت اول)
شرکت ملی صنایع پتروشیمی

شرکت ملی صنایع پتروشیمی در نظر دارد نسبت به ارزیابی کیفی جهت انتخاب پیمانکار/ پیمانکاران ذیصلاح به منظور «مهندسی، خرید، اجرا و راه‌اندازی واحدهای یوتیلیتی طرح GTPP اسلام‌آباد غرب»، براساس قانون برگزاری مناقصات به شرح ذیل اقدام نماید. لذا بدینوسیله از کلیه شرکت‌های معتبر دارای گواهینامه و شرایط ذکر شده در این فراخوان و اسناد ارزیابی جهت شرکت در این فرآیند دعوت به عمل می‌آید.
کلیه مراحل فرآیند از دریافت اسناد تا تحویل آنها و اعلام نتایج از طریق درگاه سامانه تدارکات الکترونیکی دولت(ستاد) انجام می‌شود.
۱- کارفرما: شرکت ملی صنایع پتروشیمی
۲- آدرس کارفرما: تهران- خیابان شیخ بهایی شمالی- پلاک ۱۴۴- ساختمان مرکزی شرکت ملی صنایع پتروشیمی
۳- موضوع: انتخاب پیمانکار/ پیمانکاران ذیصلاح به منظور «مهندسی، خرید، اجرا و راه‌اندازی واحدهای یوتیلیتی طرح GTPP اسلام‌آباد غرب»
گواهینامه صلاحیت و زمینه تخصصی مورد نیاز: متقاضیان می‌بایست جهت شرکت در فرآیند دارای گواهینامه معتبر «طرح و ساخت» با رتبه یک رشته «نفت و گاز» از سازمان برنامه و بودجه کشور باشند. با توجه به برآورد انجام کار شرکت‌های متقاضی به منظور تکمیل ظرفیت یا افزایش توان انجام تعهدات، می‌توانند بصورت مشارکت با شرکت همکار در این فرآیند حاضر شوند. سایر اعضای مشارکت الزاما می‌بایست دارای گواهینامه صلاحیت معتبر «طرح و ساخت» نوع یک یا دو در رشته «نفت و گاز» از سازمان برنامه و بودجه کشور و یا گواهینامه صلاحیت معتبر پیمانکاری پایه یک رشته «نفت و گاز» با تخصص «پالایشگاه‌های نفت و گاز و پتروشیمی» باشند.
۴- روش انتخاب پیمانکار: انتخاب پیمانکار به روش مناقصه عمومی دومرحله‌ای همراه با ارزیابی کیفی می‌باشد.
۵- امتیاز ارزیابی کیفی و حداقل امتیاز قابل قبول: کلیه شرکت‌کنندگان در فرآیند پس از ارزیابی کیفی و در صورت کسب حداقل امتیاز لازم، مجاز به شرکت در مراحل بعدی فرآیند می‌باشند. روش ارزیابی به صورت وزنی براساس امتیازات تعیین شده صورت خواهد پذیرفت. حداقل امتیاز مورد قبول در ارزیابی کیفی ۶۰ می‌باشد.
۶- تاریخ، مهلت و نشانی محل دریافت اسناد: از تاریخ انتشار سه‌شنبه ۱۴۰۰/۰۹/۰۹ لغایت ساعت ۱۹ روز شنبه مورخ ۱۴۰۰/۰۹/۲۰، صرفا با مراجعه به درگاه سامانه تدارک الکترونیکی دولت(ستاد) می‌باشد.
۷- نحوه دریافت اسناد:
- دریافت اسناد صرفاً از طریق درگاه ستاد به آدرس www.setadiran.ir امکان‌پذیر بوده و متقاضیان در صورت تمایل می‌توانند به درگاه مزبور مراجعه نمایند.
- در صورت عدم عضویت قبلی، لازم است مراحل ثبت‌نام در سایت یاد شده تا دریافت گواهی امضای الکترونیکی جهت شرکت در فرآیند ارزیابی توسط متقاضی محقق شود. (اطلاعات تماس۰۲۱۴۱۹۳۴- ۰۲۱۸۸۹۶۹۷۳۷- ۰۲۱۸۵۱۹۳۷۶۸)
- این آگهی در تارنمای شرکت ملی صنایع پتروشیمی به آدرس www.nipc.ir در دسترس و قابل رویت می‌باشد.
۸- تاریخ، مهلت و نشانی محل تحویل اسناد: مهلت تحویل اسناد ارزیابی کیفی صرفا بصورت الکترونیکی تا ساعت ۱۴ روز یکشنبه مورخ ۱۴۰۰/۱۰/۰۵ صرفا از طریق درگاه سامانه تدارک الکترونیکی دولت(ستاد) می‌باشد.
شناسه آگهی: ۱۲۲۹۸۵۴
روابط عمومی شرکت ملی صنایع پتروشیمی

آگهی تغییرات شرکت تولیدی خانه‌گستر شرکت سهامی خاص به شماره ثبت ۱۶۴۲۳ و شناسه ملی ۱۰۱۰۰۵۹۱۳۱۶

به استناد صورتجلسه هیئت مدیره مورخ ۱۳۹۹/۰۸/۲۷ تصمیمات ذیل اتخاذ شد: - محل شرکت در واحد ثبتی تهران به استان تهران، منطقه ۱۴، شهرستان تهران، بخش مرکزی، شهر تهران، محله شهرک صدرا، خیابان پنجاه و یکم، خیابان نصر پنجم، پلاک ۴۰ طبقه اول و کدپستی ۱۴۸۵۸۴۱۹۹۹ تغییر یافت.
سازمان ثبت اسناد و املاک کشور
اداره ثبت شرکت‌ها و موسسات غیرتجاری تهران

جدول شماره ۱۲۱۰۶

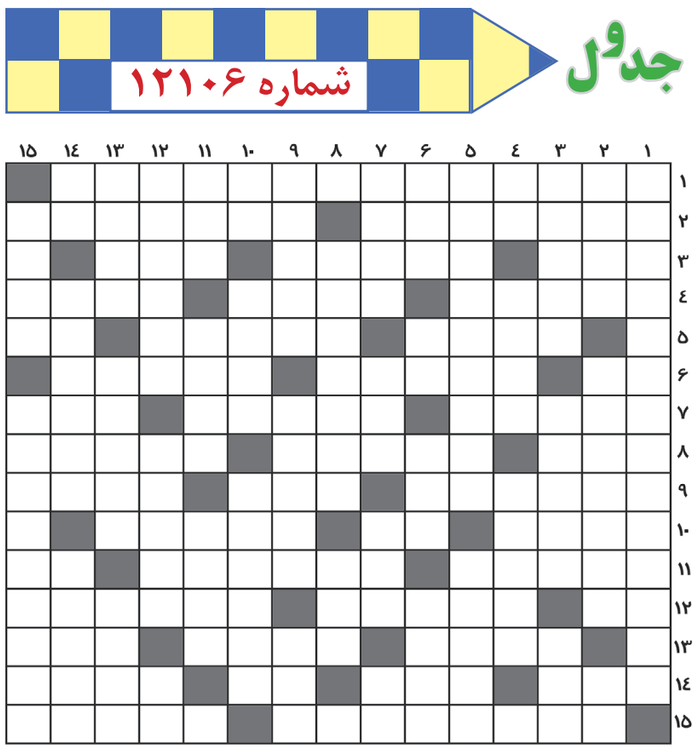

افقی:

۱-ادای آن نه‌تنها ارزش و اعتبار انسان را فزونی می‌بخشد بلکه زمینه دوستی‌ها و مراودت با دیگران را فراهم می‌نماید ۲- اثری از جواهر لعل نهرو اولین نخست‌وزیر کشور هندوستان پس از استقلال- کاشفین اسپانیایی این کشور آن را ونیز جدید نامیدند ۳-زخم- همان پشیمانی است- سبزی‌ای که مغز انسان را پالایش می‌کند ۴- نام دختر افراسیاب- فیلمی از علی‌رضا داودنژاد- ماهی که به تازگی آن را پشت سر نهاده‌ایم ۵- رشته‌ای در ورزش شمشیربازی- یکی از مهم‌ترین مشکلات روستائیان در دوران ارباب رعیتی- عرب می‌گوید نه ۶- مثل و مانند- نام کوچک ونگوگ نقاش معروف هلندی- انگشتی در دست ۷- شک و دودلی- نام مادر گرامی حضرت امام هادی علیه‌السلام- زادگاه سرهنگ معمر القذافی ۸- واژه هوا در زبان انگلیسی- اولین کشوری که موفق به حضور در جام جهانی فوتبال قطر شد- گران‌ترین پایتخت آسیا ۹- نامی برای هیئت وزرا- سوره سیزدهم قرآن کریم- سردرگم آن در اقتصاد ما سالهاست که ادامه‌دار شده است ۱۰- از دعاهای قبل از افطار ماه مبارک رمضان- از این بیشتر نه لازم است و نه ممکن- یکی از القاب حضرت فاطمه(س) ۱۱- اولین دادستان کل انقلاب در جمهوری اسلامی ایران- یکی از میوه‌هایی که در سالهای اخیر وارد سبد میوه‌های شب یلدا شده است- مرگ بر اثر غصه ۱۲- ضمیر شیطانی- شهری در استان هرمزگان- چهره حماسی مردم هند ۱۳- مرغ سخنگو- پارسنگ ترازو- یک حرف و سه حرف ۱۴- یکی از رشته‌های علوم انسانی در دانشگاه- از تقسیمات قرآنی- مادر عرب- چاق و تنومند ۱۵- این حالت و روش در زندگی را امام علی علیه‌السلام سفارش نموده‌اند- زینت انسان و پشتوانه ایمان است.

عمودی:

۱- اثری از ژول‌ورن نویسنده خیالپرداز فرانسوی ۲-غزوه‌ای که حضرت علی علیه‌السلام در آن شرکت نداشتند- درجه‌ای در نیروی دریایی- پس‌ندادنی خسیس ۳- خدعه و فریبکاری- منطقه‌ای خوش آب و هوا در شمال پایتخت- پیشتاز مرگ و میر در سرطان‌ها ۴- جوی خون- سرمربی اسپانیایی سابق تیم فوتبال السد قطر- سرمربی فقید و اسبق تیم ملی فوتبال ایران ۵- نوعی تزئینات کوچه و خیابان که از گذشته‌های دور مرسوم بود- یکی از بدهکارترین کشورهای عضو اتحادیه اروپا ۶- یاری‌کننده- خاک فرمانبر- زبانه آتش- گاهی دلسوزتر از مادر می‌شود ۷- از صداهای ماندگار در موسیقی سنتی- بیماری نفس تنگی- عطا و کرم- آقای آلمانی ۸- کشوری در شرق آسیا- شاعر فرانسوی که علاقه وافری به شعرای فارسی داشت ۹- از سازهای ایرانی- سوره‌ای که درباره پیامبران و فرزندانشان سخن می‌گوید- عقیده و نظر ۱۰- واحد پول کشور ژاپن- کلید در گنج صاحب هنر- شاهکاری از شولوخف روسی ۱۱- فرصت و موقعیت- شکوه و بزرگی- سنت تکبرزدای رسول گرامی اسلام صلی‌الله علیه و آله ۱۲- نام مادر رستم- ویژگی هر چیزی که در آن حالت خلأ به وجود آورده باشند- حرف چهارم از حروف الفبای موسیقی ۱۳- پیامبر صابر- بارانداز دریایی- این یکی را می‌گیرند تا مقصد مورد نظر را راحت پیدا کنند ۱۴- سیم منفی- یکی از باشگاه‌های فوتبال در اسپانیا- بیماری‌ای که می‌رود تا به یک بحران در کشورمان تبدیل گردد ۱۵- کیمیای دیار غربت- از امدادهای خداوند برای بندگان.

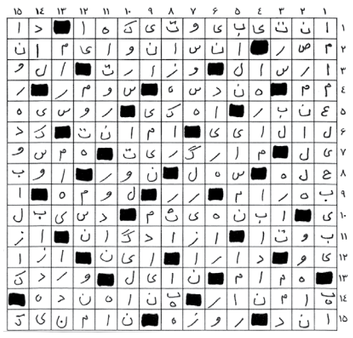

شنبه هر هفته
کیهان ورزشی
قدیمی ترین مجله ورزشی ایران

شرایط و فرم اشتراک نشریات کیهان در تهران سال ۱۴۰۰

متقاضیان محترم می‌توانند با توجه به جدول زیر نسبت به انتخاب هر یک از نشریات مورد علاقه و واریز مبلغ اشتراک به **شماره کارت ۶۱۰۴۳۳۷۷۴۳۹۷۶۸۴۵** بانک ملت به نام حسین شریعتمداری (موسسه کیهان) و ارسال اصل فیش بانکی همراه با فرم تکمیل شده ذیل به **صندوق پستی ۱۱۳۶۵/۳۶۳۱** با پست سفارشی نسبت به برقراری اشتراک خود اقدام نمایند.

نوع نشریه	یکساله (ریال)	شش ماهه (ریال)	سه ماهه (ریال)
روزنامه کیهان	۱۰/۸۶۰/۰۰۰	۵/۴۳۰/۰۰۰	۲/۷۱۵/۰۰۰
روزنامه کیهان انگلیسی	۱۶/۸۶۰/۰۰۰	۸/۴۳۰/۰۰۰	۴/۲۱۵/۰۰۰
روزنامه کیهان عربی	۱۶/۸۶۰/۰۰۰	۸/۴۳۰/۰۰۰	۴/۲۱۵/۰۰۰
مجله کیهان ورزشی	۵/۵۲۰/۰۰۰	۲/۷۶۰/۰۰۰	۱/۳۸۰/۰۰۰
مجله زن روز	۵/۵۲۰/۰۰۰	۲/۷۶۰/۰۰۰	۱/۳۸۰/۰۰۰
مجله کیهان بچه‌ها	۲/۷۶۱/۰۰۰	۱/۳۸۵/۰۰۰	۶۹۰/۰۰۰
مجله کیهان فرهنگی	۴۲۵/۰۰۰	———	———

توجه
۱- اشتراک عزیزانی که فرم درخواست آنها تا دهم هر ماه به امور مشترکین برسد از اول ماه بعد برقرار می‌شود.
۲- یک نسخه از کپی فیش بانکی و قبض سفارشی را تا پایان مدت اشتراک حتما نزد خود نگهداری نمائید.
۳- در صورت تغییر قیمت نشریات و یا هزینه پستی، معادل مبلغ پرداخت‌شده، نشریه مورد تقاضا ارسال می‌گردد.
۴- در صورت تمایل به اشتراک چند نشریه، برای هر کدام فیش بانکی جداگانه تهیه فرمائید.
۵- قبض پرداختی را می‌توانید به شماره ۰۹۱۲۷۹۳۲۵۶۸ با ذکر مشخصات در کانال تلگرام قرار داده به امور مشترکین اطلاع دهید.

فرم تقاضا
نام: ..... نام خانوادگی: ..... نوع نشریه: ..... تعداد نسخه: ..... مدت: ..... ماه
مبلغ پرداختی: ..... ریال شماره فیش بانکی: ..... تلفن: ..... تلفن همراه: .....
آدرس: .....
کد پستی: ..... پست الکترونیکی: ..... امضاء
شماره اشتراک: .....
تلفن: ۳۵۲۰۲۲۷۸-۰۲۱ نمابر: ۳۳۹۱۰۹۲۲-۰۲۱
امور مشترکین
موسسه کیهان