اقدام ارزشمند مدافع پیشین پرسپولیس

انصاری طلب ۲ میلیارد و ۶۰۰ میلیون تومانی را به خیریه اهدا کرد

محمد انصاری مدافع سابق باشگاه پرسپولیس دست به اقدام خیرخواهانه‌ای زد و تمام مطالبات مالی خود از باشگاه پرسپولیس را به خیریه اهدا کرد.

طبق اعلام محمد انصاری در برنامه یک برنامه تلویزیونی، طلب ۲ میلیارد و ۶۰۰ میلیون تومانی وی از باشگاه پرسپولیس به خیریه پرداخت می‌شود تا این فوتبالیست با اخلاق و بی‌حاشیه اقدام ماندگاری در حوزه فوتبال و ورزش انجام دهد. انصاری از آن دسته مدافعان خوش‌اخلاق و فنی فوتبال ایران بود که به واسطه عدم همکاری با جریان دلالی به یکباره از سطح اول فوتبال ایران فاصله گرفت. او پس از جدایی از پرسپولیس به مس رفسنجان رفت اما در این تیم نیز دچار مصدومیت شد و نتوانست در ادامه لیگ برای تیم محمد ربیعی به میدان برود.

انصاری چندی قبل نیز به همراه برخی از دوستانش اقدام به راه‌اندازی مدرسه فوتبال رایگان در جنوب شهر تهران نمود. او در مصاحبه خود درباره دلایل راه‌اندازی این مدرسه فوتبال گفت: «مدرسه فوتبالم هم شرایط خوبی دارد و دو سال و نیم و سه سال است که مدرسه فوتبال راه‌اندازی کردیم و خدا را شکر از هیچ جا کمک نگرفتیم و یک سری از دوستان دست به دست هم دادیم. خیلی جاها گفتند می‌خواهیم کمک کنیم. یکی از شعب مدرسه فوتبال ما رایگان است و تعداد زیادی از بچه‌ها می‌آیند. خیلی‌ها ما را بردند و گفتند کمک می‌کنیم و عکس را گرفتند و... من دیگر پشت دستم را داغ کردم که بخواهم پیش کسی بروم. هرکسی می‌خواهد کمک کند و در این کار شریک بشود می‌تواند بیاید و به مدرسه فوتبال شهید ابراهیم هادی کمک کند و ما آغوشمان باز است.»

تفاوت‌های آشکار در اجرای چرخه کشتی آزاد و فرنگی

چرخه انتخابی تیم‌های ملی کشتی آزاد و فرنگی ایران برای حضور در رقابت‌های جهانی و بازی‌های آسیایی ۲۰۲۲ در شرایطی اعلام شده که تفاوت زیادی بین شیوه برگزاری انتخابی‌های آزاد و فرنگی وجود دارد.

چرخه انتخابی تیم‌های ملی کشتی آزاد و فرنگی ایران برای حضور در رقابت‌های جهانی و بازی‌های آسیایی ۲۰۲۲ اعلام شد. در هر دو چرخه اعلام شده از سوی کادرهای فنی، رقابت‌های قهرمانی کشور، انتخابی جام تختی، قهرمانی آسیا، جام تختی و مرحله نهایی انتخابی تیم ملی، به عنوان ۵ مرحله اصلی چرخه انتخابی معرفی شده است. در این میان یکی از تفاوت‌های عجیب میان چرخه انتخابی کشتی فرنگی با کشتی آزاد، معاف شدن تمامی مدال آوران کشتی فرنگی در مسابقات جهانی نروژ از حضور در جام تختی است، در صورتیکه در کشتی آزاد، تنها طلایی‌های مسابقات جهانی نروژ از حضور در جام تختی به عنوان یکی از مهم‌ترین مراحل انتخابی تیم ملی معاف شده‌اند. همچنین در کشتی آزاد کشتی‌گیرانی که در مسابقات جهانی نروژ به مدال‌های نقره و برنز رسیده‌اند مجوز حضور مستقیم در جام تختی را دارند اما در کشتی فرنگی این امتیاز برای تمامی ملی‌پوشان اعزامی به مسابقات جهانی نروژ در نظر گرفته شده است. البته این امتیاز برای ملی‌پوشان اعزامی جوانان و امید به رقابت‌های جهانی و نفرات نخست مسابقات ارتش‌های جهان نیز لحاظ شده است، در حالیکه در کشتی آزاد امتیازی برای تیم‌های نفرات فوق در نظر گرفته نشده است. در حالیکه در کشتی آزاد به صراحت اعلام شده نفرات اول جام تختی در صورتیکه ایرانی باشند مجوز حضور در مرحله نهایی انتخابی تیم ملی را به‌دست می‌آورند یا در صورت قهرمانی یک غیر ایرانی، کشتی‌گیری که بهترین عنوان را در بیشتر اوزان به‌دست بیاورد به مرحله نهایی انتخابی راه پیدا خواهد کرد، اصلا در کشتی فرنگی مشخص نیست سرمربی تیم ملی به دنبال چه اهدافی است و نفرات برتر جام تختی چه سرنوشتی خواهند داشت!

در چرخه انتخابی کشتی آزاد به صورت دقیق مشخص شده چه نفراتی باید در مسابقات قهرمانی کشور حاضر شوند و یا اینکه جریمه غایبین چه خواهد بود اما در کشتی فرنگی صرفا زمان برگزاری این مسابقات اعلام شده است. از تفاوت‌های فاحش میان دو چرخه که بگذریم، مهم‌ترین نکته چرخه انتخابی مورد نظر محمد بنا، جایی است که در اواخر این چرخه عنوان شده است: «تیم‌های اعزامی به مسابقات جهانی و بازی‌های آسیایی بعد از ارزیابی نفرات اعزامی به مسابقات قهرمانی آسیا و تورنمنت‌های مختلف که با حضور تمامی نخبگان اوزان دهگانه برگزار خواهد شد، پس از ارزیابی کادر فنی انتخاب خواهند شد. نکته مهم: بعد از مسابقات قهرمانی آسیا، تورنمنت‌های مختلفی تا مسابقات جهانی و بازی‌های آسیایی وجود دارد که تمامی کشتی‌گیران منتخب در آن مسابقات حضور خواهند یافت تا شایسته‌ترین افراد جهت حضور در مسابقات جهانی و بازی‌های آسیایی شناسایی و معرفی شوند.» این موضوع یعنی روال انتخاب ملی‌پوشان باز هم مانند سابق خواهد بود و هر مسابقه‌ای که تحت عنوان مراحل چرخه برگزار شود، در نهایت سرمربی تیم ملی است که می‌تواند تصمیم نهایی را حتی بدون توجه به نتایج به‌دست آمده، اتخاذ کند.

آگهی مناقصه عمومی

شرکت تولید رینگ سایپا در نظر دارد موارد مورد نیاز ذیل را از طریق مناقصه عمومی به واجدین شرایط واگذار نماید. متقاضیان جهت اطلاع بیشتر به آدرس وب‌سایت شرکت به نشانی **www.kswco.com** مراجعه فرمایید.

۱- تامین روغن صنعتی (هیدرولیک H۴۶)
۲- خرید الکترود گان دستگاه جوش AC/DC
۳- دستگاه تست نشتی رینگ خودرو
۴- ۱۱ قلم قطعه ساختنی
۵- قطعات و تجهیزات جرثقیل‌های سقفی به همراه نصب و راه‌اندازی
۶- خدمات پرس‌کاری ضایعات پلیسه فولادی
۷- خرید و تامین وزنه بالانس چسبی سربی
۸- خرید و تامین وزنه بالانس چسبی آهنی
۹- خرید و تامین قلاب وزنه بالانس
۱۰- خرید مقوای سه لایه ایرانی فلوت C
۱۱- خرید و تأمین سیم جوش قرقره‌ای ۱/۲mm-SG۲

آغاز هفته ششم لیگ برتر فوتبال با انجام هشت بازی

گل‌گهر-استقلال؛ نوار تساوی‌های دو تیم قطع می‌شود؟

پرسپولیس به دنبال پیروزی در حضور هوادارانش است

سرویس ورزشی-

هفته ششم مسابقات فوتبال لیگ برتر امروز در شرایطی برگزار می‌شود که در حساس‌ترین مسابقه استقلال میهمان تیم گل‌گهرسیرجان است و پرسپولیس در حضور هوادارانش به مصاف نفت آبادان خواهد رفت.

هشت دیدارهفته ششم لیگ برتر همگی عصر امروز برگزار می‌شود. بسیاری از تیم‌ها و هواداران انتظار داشتند که در هفته ششم هم تماشاگران در شهرهای مختلف اجازه حضور در ورزشگاه‌ها را پیدا کنند اما در نهایت فقط بازی پرسپولیس و نفت آبادان در ورزشگاه آزادی با حضور تماشاگر شد. در ذیل نگاهی کوتاه به مهم‌ترین بازی‌های این هفته می‌اندازیم:

تراکتور- پدیده؛ اولین برد با سولدو؟

تراکتور با زونیمیر سولدو توانست تیم پرمهره سپاهان را متوقف کند. آن هم در حالیکه این مربی کروات که هموطن اسکوچیچ است فقط ۴ روز برای آن مسابقه فرصت داشت. در حال حاضر هواداران پرشور تراکتور منتظرند تا اولین برد تیم شان را با سولدو جشن بگیرند. برد در این مسابقه دور از دسترس قرمزپوشان تبریزی نخواهد بود. حریف آنها تیم پدیده مشهد است که هیچ بردی در این فصل به دست نیاورده و با یک گل زده آخرین تیم جدول لیگ است.

فجرسپاسی-سپاهان؛ زردپوشان مدعی مقابل تیم باانگیزه

فجر بعد از دو شکست ابتدای فصل روند صعودی را طی کرد و به دو برد و یک تساوی رسید. فجری‌ها از استقلال صدرنشین یک امتیاز گرفتند و هفته قبل نیز پیکانی را شکست دادند که با آبی پوشان صدرنشینی مشترک لیگ را داشت. این هفته آنها با یک تیم مدعی دیگر روبه رو می‌شوند. سپاهان با تمام توان به شیراز می‌رود تا سه امتیاز را بگیرد تا همچنان در جمع مدعیان و بالانشینان جدول باقی بماند.

گل گهر- استقلال؛ تقابل جذاب امیر با آبی پوشان

گل گهر اگرچه دو پله پایین‌تر از استقلال رده دومی است اما فقط دو امتیاز با آبی پوشان تهرانی فاصله دارد. محسن فروزان دروازه بان گل گهر که دو کلین شیت در این فصل داشت و خود را آماده رویارویی با استقلال می‌کرد یکباره به دلایل انضباطی از فهرست مسابقه با استقلال کنار گذاشته شد. استقلال هم بعد از توقف خانگی مقابل نساجی مازندران برای گرفتن هر سه امتیاز به میدان می‌رود تا دوباره به صدر برگردد.

فرهاد مجیدی باید با امیر قلعه نویی سکونشین رقابت تاکتیکی داشته باشد. سرمربی گل گهر همچنان محروم از حضور روی نیمکت است. مهاجمان خارجی استقلال هنوز به‌اندازه هیاهویی که به راه‌انداختند در میدان مسابقه ارزش‌هایشان را نشان نداده‌اند. هواداران استقلال به هیچ عنوان دوست ندارند تیم شان روی نوار مساوی گام بردارد. گل گهر هم سه مساوی پیاپی ثبت کرده و ادامه این روند اصلا مورد نظر کادرفنی، بازیکنان و حتی مدیریت باشگاه نیست. باید دید نوار تساوی‌های دو تیم قطع می‌شود یا بازهم هر دو تیم امتیاز از دست خواهند داد.

ذوب آهن- فولاد؛ بازی شطرنج‌وار

هر دو تیم از تیم‌های با شخصیت و ساختارمند فوتبال کشور هستند. ذوبی‌ها بعد از پشت سرگذاشتن یک فصل کابوس وار و بقا در لیگ برتر این فصل را خیلی خوب شروع کرده‌اند.تیم مهدی تارتار حالا با ۹ امتیاز در رده ششم جدول ایستاده و چشم به رتبه‌های بالاتر دارد. نکونام هم که لیگ را با یک برد ۱۰ نفره مقابل هوادار شروع کرد به دنبال دومین پیروزی متوالی اش است. البته این بازی برای هر دو تیم سخت خواهد بود و ۳ امتیاز این بازی شطرنج وار به تیمی خواهد رسید که کمتر اشتباه کند. تارتار و نکونام مربیانی هستند که ساختار دفاعی تیم‌هایشان قدرتمند هستند.

پرسپولیس- نفت آبادان؛ پیروزی تنها راه خروج از بحران

پرسپولیس سه هفته است که رنگ برد را ندیده و این برای تیمی که می‌خواهد این فصل هم مدعی قهرمانی باشد آمار مناسبی نیست. یک باخت و دو تساوی باعث شده که برخی منتقدین حسابی از کادرفنی سرخپوشان انتقاد کنند و مدعی شوند که پرسپولیس به بن بست تاکتیکی رسیده است.

نفت آبادان هم بعد از سه شکست متوالی در ابتدای فصل یک برد و یک مساوی به دست آورد. علیرضا منصوریان سرمربی نفت با تیم‌های مختلف از نفت تهران تا ذوب آهن بازی مقابل پرسپولیس را تجربه کرده است و اکنون باید دید این مرتبه او چه نتیجه‌ای مقابل پرسپولیس خواهد گرفت.

سازمان لیگ اعلام کرده در هفته ششم لیگ برتر هم فقط این مسابقه با حضور تماشاگران برگزار می‌شود و این مهم‌ترین ویژگی مسابقه نسبت به سایر دیدارها خواهد بود. پرسپولیس با صدر جدول فقط سه امتیاز فاصله دارد و به همین دلیل خیلی‌ها می‌گویند این تیم دوباره از رده هشتم جدول جدا می‌شود و به جمع مدعیان قهرمانی می‌رسد. باید دید پرسپولیس بعد از حدود دوسال مقابل هوادارانش می‌تواند به یک برد شیرین برسد و دوباره به جمع بالانشینان جدول برسد یا مثل استقلال مقابل تماشاگرانش متوقف می‌شود.

برنامه هفته ششم لیگ برتر فوتبال ایران

چهارشنبه ۳ آذر ۱۴۰۰

*تراکتور.....پدیده‌مشهد(ساعت ۱۵:۰۰)
*نساجی‌مازندران.....پیکان(ساعت ۱۵:۰۰)
*فجر سپاسی.....سپاهان(ساعت ۱۵:۰۰)
*هوادار.....آلومینیوم اراک(ساعت ۱۵:۰۰)
*گل گهرسیرجان.....استقلال(ساعت ۱۶:۰۰)
*ذوب آهن.....فولاد(ساعت ۱۷:۰۰)
*نفت‌مسجدسلیمان.....مس رفسنجان(ساعت ۱۷:۰۰)
پرسپولیس.....صنعت نفت آبادان(ساعت ۱۸:۰۰)

جدول رده‌بندی لیگ برتر فوتبال- جام خلیج فارس

تیم	بازی	برد	تساوی	باخت	گل زده	گل خورده	تفاضل گل	امتیاز
۱.آلومینیوم اراک	۵	۳	۲	۰	۶	۱	۵	۱۱
۲.استقلال	۵	۳	۲	۰	۵	۱	۴	۱۱
۳.سپاهان	۵	۳	۱	۱	۶	۱	۵	۱۰
۴.پیکان	۵	۳	۱	۱	۵	۲	۳	۱۰
۵.گل گهرسیرجان	۵	۲	۳	۰	۷	۳	۴	۹
۶.ذوب آهن	۵	۳	۰	۲	۴	۴	۰	۹
۷.پرسپولیس	۵	۲	۲	۱	۷	۵	۲	۸
۸.فجر سپاسی	۵	۲	۱	۲	۴	۳	۱	۷
۹.فولاد	۵	۲	۱	۲	۴	۷	-۳	۷
۱۰.مس رفسنجان	۵	۱	۲	۲	۵	۵	-	۵
۱۱.نساجی مازندران	۵	۱	۲	۲	۳	۵	-۲	۵
۱۲.نفت مسجدسلیمان	۵	۱	۲	۲	۲	۵	-۳	۵
۱۳.تراکتور	۵	۱	۱	۳	۵	۷	-۲	۴
۱۴.صنعت نفت آبادان	۵	۱	۱	۳	۲	۶	-۴	۴
۱۵.هوادار	۵	۱	-	۴	۲	۵	-۳	۳
۱۶.پدیده مشهد	۵	-	۱	۴	۱	۸	-۷	۱

وعده قالیباف به ورزشی‌ها برای رسیدگی به مشکلات

رئیس‌مجلس در مراسم رونمایی از سردیس طلایه داران بازی‌های آسیایی وعده داد که جلساتی را با رؤسای فدراسیون‌ها، کمیته ملی المپیک و وزیر ورزش داشته باشد و به مشکلات ورزش رسیدگی کند.

رضا صالحی امیری، رئیس‌کمیته ملی المپیک در پایان مراسم رونمایی از سردیس طلایه داران بازی‌های آسیایی که با حضور محمد باقرقالیباف برگزار شد درخصوص حضور رئیس‌مجلس شورای اسلامی در مراسم گفت: حضور آقای قالیباف در مراسم دلیل داشت. فصل بودجه است و ورزش نیازمند حمایت جدی است. عمده نقطه نظرات رؤسای فدراسیون‌ها حول چند محور مهم بود. ورزش قهرمانی نیازمند سرمایه‌گذاری بیشتری هستیم و دیگر نمی‌توان با منابع موجود هدف گذاری بلندمدت داشت. هزینه‌ها برای زیرساخت‌ها و تهیه تجهیزات استاندارد، بسیار گران شده است. قیمت ارز هم بالا رفته است و این در حالی است سال آینده سه رویداد داریم و برآورد ما مبلغ سه تا چهار میلیون دلار نیاز است. او ادامه داد: تقاضای ما این است که بودجه ما متناسب با نرخ امروز دیده شود و مابه تفاوت آن را به ما پرداخت کنند. آقای قالیباف رویکرد مثبتی داشت و قرار است جلسات تخصصی با رؤسای فدراسیون‌ها، ما و وزیر داشته باشد. از طرفی فشارهای مالیاتی به فدراسیون‌ها ناعادلانه است و باید در این زمینه کمک شود. در دنیا با مالیات به ورزش کمک می‌شود اما ما برعکس هستیم و اخیرا حساب‌های فدراسیون‌ها و حتی حساب شخصی رؤسای فدراسیون‌ها بسته شده و او قول داد بررسی کند و مسیر را هموار کند. در مجموع ریاست مجلس وعده داده جلساتی با وزیر و رئیس‌کمیته ملی المپیک و نماینده فدراسیون‌ها برگزار و به این مشکلات رسیدگی کند.

حضور در اردو؛ تنها شرط دعوت از مرادی و رستمی به تیم ملی وزنه‌برداری

رئیس‌فدراسیون وزنه‌برداری گفت که سهراب مرادی و کیانوش رستمی اگر می‌خواهند در بازی‌های آسیایی شرکت کنند باید در اردوی تیم ملی حاضر شوند.

علی مرادی در حاشیه مراسم رونمایی از تندیس مدال آوران بازی‌های آسیایی در مورد شرایط تیم ملی وزنه برداری بیان کرد: اردوهای تیم ملی در حال انجام است و سه هفته دیگر تیم به قهرمانی جهان اعزام می‌شود.

او در پاسخ به این پرسش که نفرات شاخصی در لیست نفرات شرکت‌کننده هستند اما ستاره‌های ایران در ترکیب حضور ندارد و فکر می‌کند تیم بتواند مدال‌های خوبی بگیرد، تاکید کرد: نسبت به تیم امید ما در قهرمانی بزرگسالان جهان خوشبین هستیم. البته مسابقات جهانی است و قهرمانان ارزنده‌ای حضور دارند.

مرادی در پاسخ به این پرسش که در نظر دارد برای بازی‌های آسیایی جلسه‌ای با سهراب مرادی و کیانوش رستمی برگزار کند تا مشکلاتشان برطرف شود تصریح کرد: در فدراسیون روی قهرمانان ملی باز است. با توجه به این رویکرد برای قهرمانی جهان این عزیزان را دعوت کردیم و خودشان نیامدند. بعد از قهرمانی جهان در فدراسیون باز هم باز است و اردوها چارچوبی است و باید حضور در اردو را رعایت کنند و حضور در اردوها الزامی است.

او در پاسخ به این پرسش که یعنی سهراب مرادی و کیانوش رستمی برای حضور در بازی‌های آسیایی حتماً باید در اردوها حضور داشته باشند؟ گفت: بله دقیقا.

سال سخت و پرچالش ستاره کشتی تمامی ندارد

تقابل یزدانی با حریف روس این بار در لیگ ایران

حسن یزدانی بعد از مدتی استراحت باید خودش را برای یک نبرد جذاب و تماشایی در لیگ کشتی آماده کند.

به نظر می‌رسد سال سخت و پرچالش حسن یزدانی تمامی ندارد. او که به فاصله ۲ ماه در المپیک توکیو و مسابقات جهانی نروژ با دو رقیب اصلی خود یعنی آرتور نایفونوف و دیوید تیلور کشتی گرفت، حالا باید بعد از مدتی استراحت خودش را برای این نبردهای تکراری آماده کند.

نابغه جویباری که با کسب مدال طلای وزن ۸۶ کیلوگرم جهان آن هم با شکست دیوید تیلور در فینال اتفاق تلخ فینال توکیو را جبران کرد و با استقبال پرشوری در ایران مواجه شد، در یک ماه اخیر به استراحت پرداخته، اما حالا قصد دارد در مرحله نهایی لیگ برتر کشتی آزاد روی تشک برود.

در شرایطی که سه تیم مازندرانی به نیمه نهایی لیگ برتر رسیده‌اند، حسن یزدانی با تیم تازه وارد فولادین ذوب آمل توافق کرده تا در دو کشتی حساس نیمه نهایی و فینال برای آنها روی تشک برود. قرارداد ستاره کشتی ایران امروز به صورت رسمی ثبت خواهد شد.

اما امروز اتفاقی غیرمنتظره و جذاب رخ داد تا حتی حضور حسن یزدانی در لیگ برتر داخلی ایران را هم به چالشی جدی برای او تبدیل کند. آرتور نایفونوف، دارنده مدال برنز جهان و المپیک در سال ۲۰۲۱ که برای حضور در تورنمنت نظامیان جهان در تهران حاضر شده بود، با تیم سهند ارس برای شرکت در مرحله نهایی لیگ برتر کشتی آزاد به توافق رسید و قرارداد امضا کرد.

علیرضا رضایی، سرمربی تیم سهند ارس که تیمش باید در نیمه نهایی برابر فولادین ذوب آمل به میدان برود، دست به ریسک بزرگی زده و کشتی‌گیر روسی را با مبلغ چند هزار دلار جذب کرده تا در نیمه نهایی وزن ۸۶ کیلوگرم حسن یزدانی را به چالش بکشد.

در حالی که رقابت در سایر اوزان هم بین این دو تیم جذاب و تماشایی است، اما کشتی وزن ۸۶ کیلوگرم با حضور نفر اول و سوم جهان حساس‌تر از هر دیدار دیگری خواهد بود.

این اتفاق در حالی رخ خواهد داد که حسن یزدانی در چند ماه اخیر دو بار نایفونوف را در نیمه نهایی المپیک و نیمه نهایی مسابقات جهانی شکست داده و قبلا هم سابقه شکست این کشتی‌گیر را داشته است، اما شاید به خاطر نبودن او در اوج آمادگی، شرایط این بار برایش سخت‌تر از گذشته باشد. قطعا نایفونوف هم انگیزه‌های زیادی برای جبران شکست‌های قبلی خود مقابل یزدانی آن هم در تهران خواهد داشت. این کشتی احتمالا در حضور تماشاگران ایرانی و در سالن ۱۲ هزار نفری آزادی روز ۱۸ آذرماه برگزار خواهد شد.

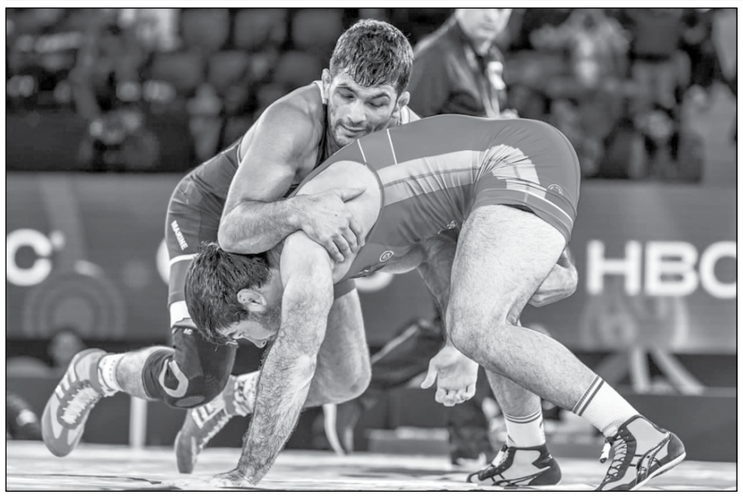

از سوی دیگر حسن یزدانی خودش را باید برای راند پنجم مبارزه با دیوید تیلور هم آماده کند؛ اتفاقی که ۲۱ بهمن ماه در تگزاس آمریکا و در جریان دیدار دوستانه تیم‌های کشتی آزاد ایران و آمریکا رخ می‌دهد. این سال سخت و پرچالش برای ستاره کشتی ایران همچنان ادامه دارد.

خواندنی از ورزش ایران

***در آستانه برگزاری رقابت‌های انتخابی ورود به اردوی تیم ملی تکواندو، حضور محمد باقری معتمدی، نایب قهرمان المپیک ۲۰۱۲ در کادرفنی تیم ملی تکواندو قطعی شد. با تصمیم کمیته فنی فدراسیون تکواندو قرار است در این انتخابی محمد باقری معتمد به عنوان تنها دستیار در کنار فریبرز عسکری، سرمربی تیم ملی تکواندو حضور داشته باشد و با شروع تمرینات درخصوص دیگر اعضای کادرفنی تصمیم‌گیری شود.**

*رئیس‌فدراسیون شمشیربازی و ۵ گانه و عضو سابق هیئت اجرایی کمیته ملی المپیک عراق با حضور در کمیته ملی المپیک با رئیس، نایب‌رئیس‌و دبیرکل کمیته ملی المپیک کشورمان دیدار و گفت‌وگو کرد.

خواندنی از ورزش ایران

***داتو ویندزور جان، دبیرکل کنفدراسیون فوتبال آسیا با ارسال نامه‌ای به فدراسیون فوتبال از عضویت سید میرشاد ماجدی در کمیته فدراسیون‌های AFC خبر داد.**

*مراسم سالگرد درگذشت حاج محمد خادم، نایب قهرمانی کشتی آزاد جهان، امروز چهارشنبه برگزار می‌شود. محمد خادم ازغدی، دارنده مدال نقره مسابقات کشتی آزاد جهان در سال ۱۹۶۲ تولیدو آمریکا، ۴ آذرماه سال ۱۳۹۹ در سن ۸۵ سالگی دارفانی را وداع گفت.

***آرتور نایفونوف دارنده مدال برنز جهان و المپیک در سال ۲۰۲۱ که برای حضور در تورنمنت کشتی نظامیان جهان در تهران حاضر شده بود، برای حضور در مرحله نهایی لیگ برتر کشتی آزاد با تیم سهند ارس به توافق رسید.**

حدیث دشت عشق

یادی از شهید مدافع حرم عبدالحمید سالاری

جان دادن در راه عشق

امروز ششمین سالگرد شهادت شهید مدافع حرم عبدالحمید سالاری است. این شهید سال ۱۳۵۵ در روستای سردر از توابع شهرستان حاجی‌آباد در استان هرمزگان به دنیا آمد. دوران کودکی تا پایان دوران راهنمایی را در زادگاهش گذراند. وی به طور داوطلبانه و از طریق بسیج استان سیستان و بلوچستان پس از گذراندن دوره‌های آموزشی در تهران برای دفاع از حرم حضرت زینب(س) و مبارزه با گروه‌های تکفیری و داعش عازم شهر دمشق در کشور سوریه شد. او سوم آذر ۱۳۹۴ در شهر حلب به درجه رفیع شهادت نائل آمد. همسر شهید سالاری درباره سوق یافتن او به سمت شهادت توصیفاتی شنیدنی دارد. او در مصاحبه‌ای گفته بود: «عبدالحمید به واقع عاشق اهل بیت بود. آن هم عشقی که تنها در حرف نبود بلکه در مسیرش خطر می‌کرد. عبدالحمید خادم هیئت‌های مذهبی بود و فقط برای عزاداری نمی‌رفت. سعی می‌کرد از عزاداران آقا پذیرایی کند. گاهی فکر می‌کنم امثال من فقط دم از دین و مذهب می‌زنیم. عاشقان واقعی اهل بیت عبدالحمیدها هستند. یک نکته‌ای که در زندگی‌اش خیلی پررنگ بود اینکه او احترام خیلی زیادی به مادرش می‌گذاشت. غیر از خودش یک برادر و دو خواهر دارد. اما هر وقت مشکل یا بیماری‌ای برای مادرش پیش می‌آمد، این عبدالحمید بود که جلوتر از دیگران به خدمت مادرش می‌رفت. به نظرم دعای خیر او در سرنوشت زیبای عبدالحمید تأثیرگذار بود. فیلم زیارت همسرم و همرزمانش در حرم خانم رقیه(س) را که می‌دیدیم، حال و هوای عبدالحمید واقعاً دیدنی بود. طور خاصی منقلب شده بود. عاشق اهل بیت بود و در راه عشقش هم جان داد.»

جدال حساس گنبدی‌ها با نماینده آمل در هفته نهم لیگ برتر والیبال

هفته نهم لیگ برتر والیبال مردان روز چهارشنبه با هفت مسابقه پیگیری خواهد شد و دیدار شهرهای گنبد و تهران، حساسیت ویژه‌ای در این رشته ورزشی دارد.

هفته نهم مسابقات والیبال قهرمانی باشگاه‌های برتر مردان ایران جام «سردار دل‌ها» امروز با هفت دیدار در شهرهای تهران، سیرجان، یزد، گنبد، رامسر، تهران، گرگان و رفسنجان پیگیری می‌شود.دیدارهای این هفته همگی ساعت ۱۶ آغاز می‌شود و در خانه والیبال تهران تیم پیکان با هدایت پیمان اکبری به مصاف شهرداری ارومیه می‌رود، تیمی که اکبری سال گذشته مسئولیت آن را بر عهده داشت.

شهرداری ارومیه در حال حاضر با هفت برد و ۲۰ امتیاز در رتبه دوم جدول قرار دارد و پیکانی‌ها نیز با پنج برد و ۱۵ امتیاز در جایگاه سوم هستند. اگر پیکان میزبان فاتح این دیدار شود، تغییری در جایگاهش ایجاد نخواهد شد. در دیگر جدال حساس این هفته تیم شهرداری گنبد از لبنیات هراز آمل پذیرایی خواهد کرد. رقابت دو نماینده گنبد و آمل سابقه دیرینه دارد و جایگاه فعلی آنها در جدول نیز حساسیت این مسابقه را دو چندان کرده است.

شاگردان بهروز عطایی سرمربی لبنیات هراز آمل با پنج برد و ۱۳ امتیاز در رتبه چهارم جدول قرار دارند و شهرداری گنبد نیز با چهار برد و ۱۳ امتیاز در جایگاه پنجم است. برنده این مسابقه رتبه چهارمی‌اش در جدول حتمی است، اما اگر پیکان مغلوب شهرداری ارومیه شود، احتمال صعود برنده دیدار نمایندگان گنبد و آمل به جایگاه چهارم هم وجود دارد.

برنامه کامل هفته نهم لیگ برتر مردان به قرار زیر است:

*فولاد سیرجان ایرانیان - شهرداری ورامین- سیرجان- سالن سردار سلیمانی- ساعت ۱۶
*شهداب یزد - سایپا تهران- یزد- سالن اختصاصی شهداب- ساعت ۱۶
*شهرداری گنبد - لبنیات هراز آمل- گنبد- سالن المپیک- ساعت ۱۶
*هورسان رامسر - فولاد مبارکه سپاهان اصفهان- رامسر- سالن شهید صدر- ساعت ۱۶
*پیکان تهران - شهرداری ارومیه- تهران- خانه والیبال- ساعت ۱۶
*پاس گرگان - آذرباتری ارومیه- گرگان- سالن امام خمینی(ره)- ساعت ۱۶
*مس رفسنجان - راه‌یاب ملل مریوان- رفسنجان- سالن ۹ دی- ساعت ۱۶

داورزنی: اساسنامه فدراسیون‌ها ورزش را دچار مشکل می‌کند

رئیس‌فدراسیون والیبال می‌گوید نباید بین آیین‌نامه‌های اجرایی و اساسنامه‌ها تعارضی وجود داشته باشد.

در ادامه انتقادات برخی رؤسای فدراسیون‌های ورزشی به اساسنامه جدید، این بار محمدرضا داورزنی رئیس‌فدراسیون والیبال اظهار داشت: اساسنامه یک نکته است و آیین نامه اجرایی اساسنامه بخش دیگری است. این‌ها نباید در تعارض با هم باشند. ما در اساسنامه فدراسیون‌ها می‌بینیم که نقش دولت کم‌رنگ است و روحیه دموکراسی دیده می‌شود، اما دستور العمل اجرایی‌ای که برای آن مخصوصا برای هیات‌های استانی تعریف شده، مقداری با روح حاکم بر اساسنامه فدراسیون‌ها در تعارض است، چون اعضا مجمع می‌خواهند رای بدهند و هر کدام باید در شرایط خاص خود انتخاب شوند.

وی افزود: اگر شرایطی ایجاد کنیم که دست دولت را در آن پررنگ کنیم، مقداری در منظر نهادهای بین‌المللی ما را با چالش مواجه می‌کند. به همین دلیل دوستان درخواست کردند این اتفاق به شکل دیگری رقم بخورد و ما شرایط بهتری را برای اجرای اساسنامه فدراسیون‌ها و آیین نامه هیات‌های استانی داشته باشیم تا از مداخله نهادهای بین‌المللی جلوگیری کنیم و بهانه‌ای در مورد پررنگ بودن نقش دولت در اساسنامه به آنها ندهیم.

رئیس‌فدراسیون والیبال در بخش دیگری از صحبت‌هایش در مورد اهداف چهار سال فدراسیون والیبال و عدم تحقق برخی از این اهداف گفت: به آنها هم می‌رسیم. ما بحث المپیک را داشتیم و آرمان ما قرار گرفتن جزو چهار تیم بود. وقتی آرمان را تعریف می‌کنیم به معنی دست یافتنی بودن آن نیست، بلکه باید تلاش کرد. نباید گفت چون سخت است، آن را در نظر نمی‌گیریم.

برنامه پخش زنده مسابقات ورزشی از تلویزیون

چهارشنبه ۳ آذر۱۴۰۰
هفته ۶ لیگ برتر ایران

*تراکتور.....پدیده(ساعت۱۵- شبکه ورزش)
*گل گهر.....استقلال(ساعت۱۶- شبکه سه)
*پرسپولیس.....صنعت نفت آبادان(ساعت۱۸- شبکه سه)

لیگ قهرمانان اروپا

*اینتر.....شاختار(ساعت ۲۱:۱۵- شبکه ورزش)
*لیورپول.....پورتو(ساعت ۲۳:۳۰- شبکه ورزش)
*منچسترسیتی.....پاری سن ژرمن(ساعت ۲۳:۳۰- شبکه سه)

آگهی ابلاغ

خانم فاطمه ضمان فرزند رضا به شناسنامه ۱۹۵۶ صادره از سه یزد عیال مرحوم آقای هدایت‌اله برزگر بفرونی بدینوسیله به اطلاع می‌رساند در اجرای تبصره یک ماده ۱۰۵ آئین‌نامه اصلاحی قانون ثبت بهای یک هشتم اعیانی ششدانگ پلاک ۶۹۰۶ واقع در بخش ۲۲ یزد که متعلق به شماست طبق نظریه کارشناسی دادگستری مبید به میزان ۲۷۰۸۳۰۰۰ ریال رایج جمهوری اسلامی ایران تعیین گردیده است و به حساب سپرده این اداره از طرف مالک فعلی واریز گردیده است بنابراین جهت وصول مبلغ فوق به این اداره مراجعه و چنانچه مدعی تضییع حق خویش نسبت به مبلغ یاد شده می‌باشد ظرف مدت یک ماه پس از انتشار آگهی می‌توانید به دادگاه صالحه مراجعه و گواهی طرح دعوی خویش را به این اداره ارائه نمایید در صورت فوت خانم فاطمه ضمان وراث وی می‌توانند با در دست داشتن مدارک قانونی و گواهی حصر و وراثت جهت دریافت مبلغ نسبت به سهم‌الارث خود به این اداره مراجعه و یا طرح دعوی نمایید.

علی محمدزارع ده‌آبادی
اداره ثبت اسناد و املاک شهرستان میبد

آگهی دعوت از بستانکاران شرکت آجر ماشینی کردستان (سهامی خاص) در حال تصفیه ثبت شده به شماره ۵۸۸ و شناسه ملی ۱۰۶۱۰۰۳۵۷۷۹ (نوبت دوم)

متعاقب آگهی انحلال شرکت، بدینوسیله در اجرای ماده ۲۲۵ اصلاحیه قانون تجارت، از کلیه اشخاص حقیقی و حقوقی که ادعا یا طلبی از شرکت آجر ماشینی کردستان (سهامی خاص)- در حال تصفیه، ثبت شده به شماره ۵۸۸ و شناسه ملی ۱۰۶۱۰۰۳۵۷۷۹ دارند دعوت می‌شود با در دست داشتن اصل اسناد و مدارک مثبته طلب خود، ظرف مدت شش ماه از تاریخ درج اولین آگهی به نشانی تهران خیابان ولیعصر(عج) چهارراه امیریه مجتمع تجاری اداری بهمن طبقه ۲ واحد ۳۰۸ مراجعه تا نسبت به بررسی مدارک و پرداخت مطالبات اقدام شود. بدیهی است پس از انقضای مدت مذکور هیچ