ثبت‌نام غیرقانونی از نامزدهای انتخابات ۱۰ فدراسیون ورزشی!

ثبت‌نام از نامزدهای انتخابات ۱۰ فدراسیون ورزشی با توجه به اینکه قبل از تصویب اساسنامه جدید و دستورالعمل شرایط اختصاصی نامزدها در مجامع فدراسیون‌های ورزشی مربوطه انجام شده است، غیرقانونی است و در صورت ورود دیوان عدالت اداری ابطال می‌شود.

۱۹ تیرماه بود که از سوی معاون اول سابق رئیس‌جمهوری، اساسنامه جدید فدراسیون‌های ورزشی جهت اجرا به وزارت ورزش و جوانان ابلاغ شد و پس از آن اواخر مرداد از سوی این وزارتخانه جهت اجرا به فدراسیون‌های ورزشی ابلاغ شد.

با این وجود برگزاری انتخابات فدراسیون‌های ورزشی، نیازمند تصویب اساسنامه جدید فدراسیون‌های ورزشی در مجامع عمومی فدراسیون‌ها است و به انضمام آن باید دستورالعمل شرایط اختصاصی نامزدهای پست‌های مختلف فدراسیون‌های ورزشی در این مجامع به تصویب برسد تا پس از آن بتوان در ابتدای امر ثبت‌نام از نامزدهای انتخاباتی را مدنظر قرارداد و در نهایت پس از تایید صلاحیت‌ها، انتخابات را برگزار کرد. باید خاطرنشان کرد، مهرماه سال جاری بود که ثبت‌نام نامزدهای انتخابات ۱۰ فدراسیون کوهنوردی، کبدی، بسکتبال، نابینایان و کم بینایان، اسکیت، شنا، تکواندو، بوکس، ورزش دانش‌آموزی و تیراندازی برای برگزاری مجمع انتخاباتی در طول مدت ۱۰ روز کاری آغاز شد و پرونده ثبت‌نام نامزدهای انتخابات این فدراسیون‌ها تا ۲۴ مهر بسته و قرار شد پس از آن طی مدت گرفتن استعلام از کاندیداها، براساس اساسنامه جدید فدراسیون‌های ورزشی، کمیسیون ورزشکاران، داوران و مربیان نیز تشکیل می‌شود تا اعضای اصلی مجمع برای رای‌گیری در انتخابات مشخص شوند.

روز گذشته هم خبرگزاری ایسنا در گزارش خود به این نکته اشاره داشت که ثبت‌نام از نامزدهای انتخابات ۱۰ فدراسیون ورزشی قبل از تصویب اساسنامه جدید و دستورالعمل شرایط اختصاصی نامزدها در مجامع فدراسیون‌های ورزشی مربوطه، انجام شده است! اتفاقی غیرقانونی که در صورت اعتراض نامزدهای انتخاباتی و ورود دیوان عدالت اداری با ابطال ثبت‌نام نامزدها و الزام به ثبت‌نام مجدد، همراه خواهد بود. از این رو مجمع فوق‌العاده چهار فدراسیون ورزشی شامل بسکتبال، بوکس، کبدی و کوهنوردی ۲۵ مهرماه، برای تصویب اساسنامه جدید و نیز دستورالعمل شرایط اختصاصی نامزدهای دارای وثاقت و امانت، نحوه ثبت‌نام و رای‌گیری برای داوطلبان پست‌های هیات رئیسه فدراسیون‌های ورزشی برگزار شد و پس از آن قرار است مجامع فوق‌العاده شش فدراسیون ورزشی دیگر نیز به همین منظور برگزار شود.

پایان هفته دوم لیگ برتر فوتبال

آلومینیوم، دومین باخت فولاد را رقم زد
پرسپولیس به جمع ۶ امتیازی‌های لیگ پیوست

سرویس ورزشی-

پرونده دیدارهای هفته دوم لیگ برتر فوتبال با پیروزی تیم‌های پرسپولیس و آلومینیوم اراک بسته شد.

در ادامه هفته دوم مسابقات لیگ برتر فوتبال ایران دیروز چهارشنبه دو بازی دیگر برگزار شد. در تهران تیم‌های پرسپولیس تهران و نساجی مازندران به مصاف هم رفتند که در پایان این بازی با نتیجه دو بر یک به سود پرسپولیس خاتمه یافت. در این دیدار مهدی عبدی بازیکن مازندرانی(۴۲ و ۶۳) برای پرسپولیس و کریم اسلامی (۴۹) برای نساجی گلزنی کردند. به این ترتیب پرسپولیس دومین برد متوالی خود را کسب کرد و ۶ امتیازی شد تا با گل زده بیشتر نسبت به استقلال در رده سوم جدول قرار بگیرد. نساجی هم با این باخت ۳ امتیازی باقی ماند.

در این بازی که از ساعت ۱۸ در ورزشگاه آزادی تهران آغاز شد، پرسپولیس قهرمان پنج دوره گذشته مسابقات لیگ نمایش ضعیف و کسل‌کننده‌ای داشت و نتوانست آنطور که باید و شاید دروازه نساجی را تحت فشار قرار بدهد. تیم نساجی با هدایت ساکت الهامی بازی از بالا و پِرس تیم پرسپولیس را در دستور کار داشت تا مدافعان این تیم نتوانند بازی‌سازی کنند که در اجرای این برنامه موفق بود.

تنها موقعیت خطرناک پرسپولیس در دقیقه ۳۰ و روی یک ضربه کاشته به دست آمد. در این صحنه، کریم اسلامی مهاجم نساجی که برای دفاع به محوطه جریمه این تیم بازگشته بود، قصد دفع توپ را داشت که ضربه او با اختلاف‌اندک از بالای دروازه به کرنر رفت. در حالی که نیمه نخست با نتیجه تساوی در حال اتمام بود، نفوذ پرسپولیس از سمت چپ به پاس رو به جلوی وحید امیری به مهدی عبدی ختم شد و این مهاجم هم توانست دروازه نساجی را باز کند.

برخلاف نیمه نخست، بازی در نیمه دوم جذاب‌تر و با موقعیت‌های بیشتری دنبال شد. نساجی در همان دقایق ابتدایی روی اشتباه مدافعان پرسپولیس به گل تساوی رسید. کریم اسلامی مهاجم نساجی موفق شد پاس ارسالی مرتضی منصوری را با ضربه سر وارد دروازه حامد لک کند.

گل محمدی سرمربی پرسپولیس بعد از دریافت گل تساوی دست به تعویض زد و سیامک نعمتی و سعید آقایی را وارد زمین کرد تا سرخپوشان بازی روانتر و هجومی تری را به نمایش بگذارند. وحید امیری به خط حمله اضافه شد و نعمتی هم در حملات سمت راست پرسپولیس تاثیرگذار ظاهر شد. همین تاکتیک در دقیقه ۶۳ جواب داد و پاس در عرض نعمتی با پاس رضا اسدی به مهدی عبدی رسید و مهاجم سرخپوشان دومین گل را برای پرسپولیس به ثمر رساند. یک دقیقه پیش از این گل، عیسی آل کثیر مهاجم پرسپولیس با یک ضربه فنی و زیبا تیرک دروازه نساجی را به لرزه درآورده بود.

نساجی بعد از دریافت گل دوم فرصتهایی برای جبران نتیجه داشت. در دقیقه ۷۶ شوت محکم حسن نجفی با واکنش حامد لک به کرنر تبدیل شد. با نزدیک شدن به دقایق پایانی بازی، پرسپولیس تدافعی‌تر شد و نساجی با حملات بیشتری دروازه تیم حریف را تحت فشار قرارداد اما در گلزنی مجدد ناکام ماند تا بازی با همان نتیجه ۲ بر یک تمام شود.

امیر عرب براقی داور این مسابقه به ایوب کلانتری و مسعود شجاعی از نساجی و عیسی آل کثیر، مهدی ترابی و یحیی گل محمدی از پرسپولیس کارت زرد نشان داد.

پیروزی باارزش آلومینیوم برابر فولاد

در دیگر بازی دیروز تیم آلومینیوم در اراک توانست با نتیجه ۳ بر صفر فولاد خوزستان را شکست دهد. تیم فولاد بعد از اینکه لیگ بیست و یکم را با شکست خانگی سه بر یک مقابل پرسپولیس شروع کرد دیشب مقابل آلومینیوم در اراک به میدان رفت؛ تیمی که در گام اول در خانه پدیده به تساوی بدون گل رضایت داده بود.

شاگردان رسول خطیبی برای کسب اولین پیروزی فصل در اراک، بدون ساسان حسینی و امیرهوشمند، دو بازیکنان امیدشان که سه جلسه محروم شده‌اند، وارد زمین شدند. نیمه اول این دیدار بدون اینکه موقعیت خاصی را روی دروازه‌ها شاهد باشیم با نتیجه مساوی بدون گل به پایان رسید. در نیمه دوم بازی این آلومینیوم بود که توسط علیرضا نقی زاده (دقیقه ۵۹) گل اول را به ثمر رساند. در ادامه کار تلاش فولاد برای به تساوی کشاندن بازی حاصلی نداشت و آریا کیا و علی فاتح دو گل دیگر در دقایق پایانی برای آلومینیوم زدند تا شاگردان خطیبی صاحب اولین برد فصل شوند.

جدول رده‌بندی لیگ برتر فوتبال– جام خلیج فارس

تیم	بازی	برد	تساوی	باخت	گل‌زده	گل‌خورده	تفاضل گل	امتیاز
۱. سیاهان	۲	۲	۰	۰	۵	۰	۵	۶
۲. گل گهرسیرجان	۲	۲	۰	۰	۵	۱	۴	۶
۳. پرسپولیس	۲	۲	۰	۰	۵	۲	۳	۶
۴. استقلال	۲	۲	۰	۰	۳	۰	۳	۶
۵. آلومینیوم اراک	۲	۱	۱	۰	۳	۰	۳	۴
۶. پیکان	۲	۱	۱	۰	۲	۰	۲	۴
۷. تراکتور	۲	۱	۰	۱	۴	۴	۰	۳
۸. نساجی مازندران	۲	۱	۰	۱	۲	۲	۰	۳
۹. ذوب آهن	۲	۱	۰	۱	۱	۲	−۱	۳
۱۰. پدیده مشهد	۱	۰	۱	۰	۰	۰	۰	۱
۱۱. نفت مسجدسلیمان	۲	۰	۱	۱	۰	۳	−۳	۱
۱۲. فجر سپاسی	۲	۰	۰	۲	۰	۲	−۲	۰
۱۳. مس رفسنجان	۱	۰	۰	۱	۰	۲	−۲	۰
۱۳. هوادار	۲	۰	۰	۲	۰	۳	−۳	۰
۱۴. صنعت نفت آبادان	۲	۰	۰	۲	۰	۴	−۴	۰
۱۵. فولاد	۲	۰	۰	۲	۱	۶	−۵	۰

سن دوپینگ در دوچرخه‌سواری به ۱۶ سال رسید!

رکابزن المپیکی ایران گفت: گرفتن تست خون اقدام خوبی برای مبارزه با دوپینگ است اما به شرطی که به صورت سختگیرانه و بدون توجه به نام ورزشکار آن را اجرایی کنند.

قادر میزبانی در تازه‌ترین صحبت‌های خود درباره اقدام فدراسیون مبنی بر گرفتن تست خون از رکابزنان برای مبارزه با دوپینگ بیان کرد: این اقدام قطعا در مبارزه با دوپینگ کارساز است اما اینکه تا چه‌اندازه به صورت سختگیرانه، منظم و بدون اغماض اجرایی شود مهم است. با توجه به تجربیاتی که از سال‌های گذشته داشتم احساسم این بود نادو در اردوها و مسابقات تست می‌گرفت اما تست‌ها به دلیل بالا بودن هزینه‌ها، برای آزمایش شدن ارسال نمی‌شدند. از آنجا این احساس را داشتم که مطمئن بودم رکابزنی که کنارم قرار می‌گرفت، تستش مثبت می‌شود اما بعد می‌دیدم هیچ خبری نشده است. بنابراین این برنامه‌ها و گرفتن تست خون خوب است اما به شرطی که کاملا اجرا شود و فقط دنبال رفع تکلیف نباشند. از طرفی به اسم ورزشکار که صاحب نام است یا خیر توجه نکنند و تست‌ها را از همه بگیرند و نتیجه همه نفرات را اعلام کنند.

میزبانی در پاسخ به این پرسش که گرفتن تست خون می‌تواند راه فرار از مثبت شدن تست دوپینگ را بر روی رکابزنان ببندد؟ تاکید کرد: تا حد قابل توجهی جلوی آن را می‌گیرد که دیگر چشم بسته هر کاری از دستشان بربیاید نتوانند انجام دهند اما کاملا پاک‌سازی نمی‌شود چون همیشه دزد یک قدم از پلیس جلوتر است!

رکابزن ایران در المپیک ریو در مورد پایین آمدن سن دوپینگ در ایران تصریح کرد: در ایران دختر یا پسر ۱۶ ساله که هنوز دوچرخه‌سواری را بلد نیست اطلاعات زیادی راجع به دوپینگ دارد و باید فرهنگ انجام ندادن دوپینگ در ایران جا بیفتد. همچنین باید بازرسی و اطلاع‌رسانی زیاد شود. امیدوارم دوپینگ کمتر شود اما کار سختی است. چندین نفر را داریم هنوز به سن جوانان نرسیده‌اند اما تست دوپینگشان درآمده است و این مسئله واقعا جای تاسف دارد.

تکرار مبارزه‌های ستاره‌های کشتی جهان در لیگ ایران

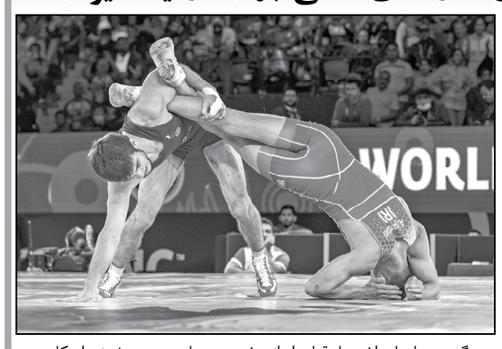

دو تن از مدال آوران کشتی جهان از کشورهای گرجستان و روسیه برای حضور در لیگ کشتی وارد ایران شدند.

زاگیر شاخیف قهرمان روسی وزن ۶۵ کیلوگرم رقابت‌های جهانی نروژ و الیزبار ادیکادزه دارنده چند مدال جهانی و اروپایی در وزن ۹۷ کیلوگرم از گرجستان بعد از عقد قرارداد با تیم ستارگان ساری برای رفتن روی تشک در دور رفت بیست و یکمین دوره لیگ برتر کشتی وارد ایران شدند. جالب اینکه این دو کشتی‌گیر در ماه‌های اخیر با رقبای ایرانی خود چند باری روبه‌رو شدند. ادیکادزه در المپیک محمدحسین محمدیان را شکست داد، اما در جهانی نروژ مقابل گلیج شکست خورد. از سوی دیگر شاخیف در فینال مسابقات جهانی نروژ موفق شد امیرمحمد یزدانی را از پیش رو بردارد و حالا این فرصت ممکن است در لیگ ایران فراهم شود که این دو کشتی‌گیر بار دیگر باهم روبه‌رو شوند.

این دو کشتی‌گیر نامدار روز جمعه در جریان دور رفت رقابت‌های لیگ برتر کشتی آزاد در گروه ب روی تشک خواهند رفت.

حساب فدراسیون والیبال مسدود شد

بدهی‌های سنگین مالیاتی، مشکل بزرگ فدراسیون‌های ورزشی

مسدود شدن حساب‌های فدراسیون والیبال، عضو هیات رئیسه فدراسیون فوتبال هم مدعی شد که این فدراسیون ۷۰ میلیارد تومان بدهی مالیاتی دارد.

این روزها بدهی مالیاتی برای فدراسیون‌های ورزشی حسابی دردسرساز شده است. در همین راستا دیروز از فدراسیون والیبال خبر رسید که این فدراسیون به دلیل بدهی مالیاتی با چالش جدیدی روبه‌رو شده است. سازمان امور مالیاتی کشور به دلیل بدهی ۱۳ میلیارد تومانی فدراسیون والیبال، حساب‌های این فدراسیون و حساب شخصی محمدرضا داورزنی را مسدود کرده است.

بدهی ۱۳ میلیاردی و مسدود شدن حساب‌ها، فدراسیون را در بحث تهیه بلیت ناظران و داوران برای حضور در محل برگزاری مسابقات در استان‌ها با مشکل مواجه کرده است و فدراسیون در حال حاضر با استفاده از اعتبارش از سازمان هواپیمایی بلیت تهیه می‌کند. حقوق کارمندان فدراسیون نیز که از طریق یک بانک واریز می‌شد، از طریق حساب دیگری واریز شد.

فدراسیون والیبال در حال رایزنی برای کاهش بدهی مالیاتی و باز شدن حساب‌هایش است.

بدهی ۷۰ میلیاردی فدراسیون فوتبال

شرایط در فدراسیون فوتبال نیز مناسب نیست. دیروز بهرام رضائیان عضو هیئت‌رئیسه فدراسیون فوتبال گفت: چالشی که فدراسیون فوتبال اکنون با آن مواجه شده، بدهی‌های مالیاتی است که از سال‌های قبل روی دست این فدراسیون مانده و اکنون مشکل ساز شده است. فدراسیون تمایل دارد به شکلی این مشکل را رفع کند. اما به دلیل عدم پرداخت مالیات در زمان مقرر، متأسفانه بدهی‌ها روی هم انباشته و اکنون مشکل ساز شده است. در واقع ما میراث دار بیش از ۷۰ میلیارد بدهی مالیاتی سال‌های قبل هستیم.

وی خاطرنشان کرد: امیدواریم سازمان مالیاتی کشور مانند همیشه که نگاه خاصی به ورزش دارد، به فوتبال کمک کند و با هم‌اندیشی این معضل حل شود. همان‌طور که اعلام کردم، چندین سال است این بدهی روی دست فدراسیون فوتبال بوده و ما قصد داریم این مشکل را حل کنیم اما به زمان نیاز داریم و تقاضای ما این است که در راه‌حل این مشکل سازمان مالیاتی کل کشور همکاری لازم را با فدراسیون فوتبال به عمل آورد.

اعتراض همیشگی اهالی ورزش

واقعیت ورزش ما آن است که مدیران در طول این سال‌ها از طریق وزرا همیشه این مسئله را به تعویق‌انداختند و به اصطلاح خودشان مالیات را علی الراس کرده‌اند تا در فرصتی دیگر مدیر بعدی به آن رسیدگی کند. به همین دلیل هم امروز بدهی‌های مالیاتی برخی فدراسیون‌ها و دو باشگاه استقلال و پرسپولیس سر به فلک می‌کشد. اگرچه در اصل این ماجرا هم بحث همیشگی ورزش‌ها وجود دارد؛ جایی که آنها معتقد هستند وقتی از ورزش سود مالی عاید نمی‌شود چرا باید مالیات پرداخت شود!

دیدارهای تدارکاتی تیم فوتبال امید با کره، قطر و امارات

مهدی مهدوی‌کیا از رایزنی با مسئولان فوتبال کره‌جنوبی، قطر و امارات برای برگزاری اردو و بازی دوستانه در آینده نزدیک خبر داد.

مهدی مهدوی‌کیا، سرمربی تیم ملی فوتبال امید ایران پیش از بازی با لبنان در مرحله مقدماتی انتخابی قهرمانی آسیا اظهار کرد: فکر می‌کنم لبنان از بازیکنان ۲۱ تا ۲۲ سال بهره برده که این موضوع برخلاف تیم ما است. از ترکیب اصلی ما هفت، هشت بازیکن در شرایط سنی بازی در المپیک ۲۰۲۴ پاریس هستند. لبنان مقابل تاجیکستان دفاعی بازی کرد و چشم به ضد حملات داشت و در دقایق پایانی شکست خورد. فکر می‌کنم با بازی دفاعی لبنان، کار راحتی نخواهیم داشت. این تیم را آنالیز کردیم و امیدواریم از نقاط ضعف این تیم استفاده کنیم. امیدوارم که بتوانیم این بازی را با پیروزی پشت سر بگذاریم. سرمربی تیم ملی امید درباره برنامه تیمش برای ماه‌های آینده و برگزاری اردو و بازی تدارکاتی با تیم‌های کره‌جنوبی، قطر و امارات گفت: در سفری که به قطر و امارات داشتیم، با مسئولان فدراسیون‌های مختلف رایزنی کردیم که بعد از این مسابقات اردوهای منظمی داشته باشیم. هم‌چنین دیداری هم با رئیس‌فدراسیون فوتبال کره داشتیم و قرار شد در ماه فوریه تورنمنتی در قطر با حضور تیم‌های امید ایران، کره، قطر و یک تیم دیگر برگزار شود. این اردو در کمپ اسپایر قطر خواهد بود. هم‌چنین صحبت‌هایی با مسئولان فوتبال امارات داشتیم تا از طریق بازی‌های دوستانه خودمان را برای مسابقات مقدماتی و نهایی المپیک آماده کنیم.

تغییرات در تیم ملی فوتسال

با وجود اعلام اسامی ۲۰ بازیکن برای تیم ملی فوتسال، چند بازیکن جدید نیز به این لیست اضافه می‌شوند.

ناظم‌الشریعه سرمربی تیم‌ملی‌فوتسال‌اخیرالیست ۲۰نفره‌ای از بازیکنان را برای دو بازی دوستانه با تیم ملی فوتسال ایتالیا اعلام کرده است.در این لیست تنها ۶ بازیکن از جام جهانی حضور دارند یعنی سعید احمد عباسی، طاها نعمتیان، علیرضا رفیعی پور، محمد شجری، مسلم اولاد قباد و باقر محمدی و نام ۱۰ بازیکن حاضر در جام جهانی دیده نمی‌شود با این حال شنیده شده که ناظم الشریعه به چند بازیکن تیم ملی آماده‌باش داده تا در اردوهای بعدی به تیم اضافه شوند.

ناظم الشریعه اعلام کرده که تعدادی از این بازیکنان جوان را در تیم ملی نگه خواهد داشت اما قصد ندارد بار تجربی تیم ملی را کم کند و به همین دلیل احتمالا سه بازیکن دیگر از جام جهانی به این لیست اضافه می‌شوند.از طرفی همزمانی برگزاری اردوی تیم ملی فوتسال برای بازی با ایتالیا با بازی حساس تیم‌های مس سونگون و کراپ الوند باعث شده تا این دو تیم اعلام کنند که بازیکنان خود را به تیم ملی نمی‌دهند. با توجه به فشردگی بازی‌های لیگ برتر و حساسیت این رقابت‌ها برای هر دو تیم که تعداد زیادی بازیکن ملی‌پوش دارند اعلام کردند حاضر نیستند در این برهه به تیم ملی بازیکن بدهند. این در حالی است که گفته می‌شود این اردو بدون هماهنگی با باشگاه‌ها برنامه‌ریزی شده و این مسئله عصبانیت سرمربیان این دو تیم را در پی داشته است. این دو تیم در هفته هشتم لیگ برتر رقابتی حساس با یکدیگر دارند و حضور ۷ بازیکن از این دو تیم در لیست تیم ملی باعث شده تا برای حضور این بازیکنان در اردوی تیم ملی تردیدهایی وجود داشته باشد.

قهرمان سنگین وزن جهان در دور برگشت لیگ به روی تشک می‌رود

مدیرعامل تیم فولادین ذوب و رئیس‌هیئت کشتی آمل از کشتی گرفتن امیرحسین زارع در دور برگشت لیگ برتر آزاد برای تیمش خبر داد.

دور رفت لیگ برتر آزاد تا امروز طی روزهای دوشنبه و سه‌شنبه در دو گروه «د» و «ج» با صدرنشینی تیم‌های فولادین ذوب آمل و دانشگاه آزاد اسلامی دنبال شده است. دیروز نیز این رقابت‌ها در گروه الف در مشهد با رقابت تیم‌های سهند ارس، آکادمی نادری خادم و امیدهای لرستان پیگیری شد و روز جمعه با برگزاری رقابت ۴ تیم صنایع مازندران، ستارگان ساری، مقاومت و خراسان جنوبی در جویبار پرونده دور رفت لیگ آزاد بسته خواهد شد.دور برگشت این رقابت‌ها نیز قرار است از ۱۶ آبان برگزار شود.

درحالیکه پیش از این اعلام شده بود که حسن یزدانی و امیرحسین زارع تیم فولادین ذوب را در لیگ برتر همراهی می‌کنند، هیچ کدام از دو کشتی‌گیر در دور رفت رقابت‌ها حضور نداشتند. با این حال دیروز بهمنی مدیرعامل تیم آملی در این باره گفت: امیرحسین زارع در دور برگشت برای فولادین ذوب کشتی می‌گیرد. او عضو تیم ما است.

حدیث دشت عشق

یادی از شهید مدافع حرم محمد ظهیری
مهربان و بخشنده

شهید مدافع حرم محمد ظهیری، دهم بهمن سال ۱۳۶۸ به‌عنوان سومین فرزند در منطقه منبع آب اهواز به دنیا آمد و بعد از برادرانش مهدی و احمد دوباره شادی را برای خانواده به ارمغان آورد. پدرش رمضان نام دارد که جانباز و رزمنده دفاع مقدس است. در مهر سال ۱۳۹۴ برای دفاع از حرم حضرت زینب کبری(س) و حضرت رقیه(س) عازم سوریه شد و روز جمعه اول آبان سال ۱۳۹۴ مصادف با تاسوعای حسینی سال ۱۴۳۷ هجری قمری در حلب سوریه به شهادت رسید. پیکر مطهرش پس از انتقال به خوزستان، ظهر روز جمعه هشتم آبان با حضور اقشار مختلف مردم بعد از نمازجمعه اهواز تشییع شد و سپس در حرم حضرت علی بن مهزیار اهوازی در جوار هشت شهید گمنام دوران دفاع مقدس آرام گرفت. یاسین ظهیری برادر شهید محمد ظهیری می‌گوید: «برادرم خیلی شوخ‌طبع بود و این ویژگی او را همه خانواده و دوستانش به‌یاد دارند.مهربان بودن یکی دیگر از ویژگی‌های شهید محمد ظهیری است، آن‌قدر با محبت و رئوف بود که هر کاری از او می‌خواستیم برایمان انجام می‌داد. برادرم خیلی بخشنده و برای همه دلسوز بود و در حد توان به من و دوستانش از همه لحاظ به‌ویژه از نظر مالی کمک می‌کرد. همه اخلاق و رفتارش خوب بود، اگر کسی مشکل مالی داشت و نمی‌توانست به او کمک کند در حد توان کارهایی انجام می‌داد تا بتواند در جهت رفع آن گرفتاری قدم بردارد. محمد ویژگی‌های خوب زیادی دارد که یکی از مهم‌ترین آنها یاری رساندن به مردم است و این مسئله را چندین بار مشاهده کردیم.»

برنامه هفته سوم لیگ برتر فوتبال

شنبه ۸ آبان ۱۴۰۰

*پدیده مشهد.....نفت مسجدسلیمان
*استقلال.....تراکتور
*صنعت نفت آبادان.....فجر سپاسی
*سپاهان.....هوادار

دوشنبه ۱۰ آبان ۱۴۰۰

*آلومینیوم اراک.....پرسپولیس
*فولاد.....مس رفسنجان
*گل گهرسیرجان.....نساجی مازندران

نامعلوم

*پیکان.....ذوب آهن

خواندنی از ورزش ایران

*در سومین روز از ثبت‌نام کاندیداهای عضویت در کمیسیون ورزشکاران کمیته ملی المپیک ۱۳ورزشکار دیگر ثبت‌نام کردند و در کل تعداد کاندیداها در پایان سومین روز ثبت‌نام به ۲۱ نفر رسید. انتخابات دومین دوره کمیسیون ورزشکاران کمیته ملی المپیک روز جمعه ۲۱ آبان ماه در آکادمی ملی المپیک برگزار می‌شود.

*در راستای تصویب اساسنامه فدراسیون‌هایی که مجامع انتخاباتی را پیش رو دارند، شنبه هشتم آبان، مجمع فوق‌العاده پنج فدراسیون دیگر برگزار می‌شود. مجمع فوق‌العاده فدراسیون‌های شنا، دانش‌آموزی، تیراندازی، تکواندو و نابینایان از ساعت ۱۰ صبح شنبه هفته آینده در آکادمی ملی المپیک برگزار می‌شود و این مجامع به صورت وبیناری خواهد بود تا اساسنامه فدراسیون‌ها به تصویب اعضا برسد.

*مسابقات جهانی کیک بوکسینگ واکو اواخر مهرماه در «جزلو» ایتالیا برگزار شد و امید احمدی‌صفا ملی‌پوش وزن ۵۱- کیلوگرم رشته فول‌کنتاکت کشورمان با غلبه بر حریفی از ترکیه به دیدار نهایی راه یافت. احمدی‌صفا با وجود فینالیست شدن در این مسابقات، در دیدار نهایی مقابل حریف قزاقستانی حاضر نشد و شنیده می‌شود بدون هماهنگی اردوی تیم کیک بوکسینگ را ترک و راهی کشور آلمان شده است.

*تیشه گران رئیس‌فدراسیون ناشنوایان از کمک یک میلیارد تومانی شرکت توسعه و نگهداری اماکن ورزشی برای بازسازی خوابگاه، آمفی تئاتر، ساختمان اداری و سالن غذاخوری مجموعه ورزشی ناشنوایان خبر داد.

اخبار ورزش جهان

۴ ایرانی نامزد کسب عنوان بهترین لژیونر هفته آسیا

سایت کنفدراسیون فوتبال آسیا (AFC) نامزدهای نظرسنجی بهترین لژیونر هفته گذشته فوتبال آسیا را معرفی کرد که اسامی مهدی طارمی، سردار آزمون، علی قلی‌زاده و اللهیار صیادمنش در میان گزینه‌ها دیده می‌شوند. سایت AFC درخصوص این بازیکنان نوشت: پس از پیروزی در لیگ قهرمانان اروپا مقابل میلان، طارمی در بهترین شرایط خود به سر می‌برد و در دیدار لیگ برتر پرتغال مقابل توندلا، هت‌تریک خیره‌کننده‌ای از خود ثبت کرد.

آزمون ۹ دیدار برای تیم ملی ایران و زنیت گلی نزد و تحت فشار بود، اما روز یکشنبه نمایشی هیجان‌انگیز ارائه کرد. او دو گل زود هنگام به ثمر رساند، یک پنالتی به دست آورد تا زنیت، شکستی سنگین بر رقیب خود یعنی اسپارتاک تحمیل کرد.

قلی‌زاده با یک گل، یک پاس گل و رقم زدن سومین پیروزی متوالی شارلوا در لیگ بلژیک، همچنان نامش را در میان گلزنان می‌بیند.

دو بازی کامل ظرف ۷۲ ساعت برای هر بازیکن یک چالش است، اما به ثمر رساندن گل پیروزی‌بخش تیم در هر دو مسابقه، احساسی رضایت‌بخش برای مهاجمی ۲۰ ساله همانند صیادمنش محسوب می‌شود؛ کسی که درخشش در فوتبال اوکراین رشد می‌کند. هوانگ هی‌چان (ولورهمپتون، کره جنوبی)، جکسون اروین (سن‌پائولی، استرالیا)، تاکوما آسانو (بوخوم، ژاپن)، ریوتا موریوکا (شارلوا، ژاپن)، کیوگو فوروهاشی (سلتیک، ژاپن) و ایاز عثمان (یونیکوس، سوریه)، سایر نامزدهای عنوان بهترین لژیونر هفته قاره کهن هستند.

پاسخ تند ستاره مسلمان به روزنامه انگلیسی

نشریه سان انگلیس درخصوص درگیری پوگبا و سولسشر مطلب نوشت و مدعی شد که این بازیکن می‌خواهد پس از باخت به لیورپول، یونایتد تیم را ترک کند.سان نوشت که پوگبا دیگر نمی‌خواهد با یونایتد تمدید کند و به علت شکست مقابل لیورپول، مذاکرات متوقف شده است. پوگبا به خبر سان واکنش نشان داد و آنها را دروغ‌گو خطاب کرد و نوشت: شما با انتشار چنین اخبار غیرواقعی به فکر تیتر خودتان هستید. پوگبا پیش از این نیز بارها به اخبار سان انگلیس که معروف نشریه زرد انگلیسی‌هاست، واکنش نشان داده بود. ستاره منچستریونایتد نوشت: مطبوعات می‌خواهند با اخبار ۱۰۰ درصد جعلی بحث و جدل ایجاد کنند. به خاطر احترام به مربی، تیم و هواداران منچستریونایتد است که چنین کاری انجام می‌دهم. می‌خواهم پیامی واضح برای شما بفرستم که هر چه کمتر بخوانید، بهتر هستید. آنها شرم ندارند و هر چیزی را بدون مبنا می‌گویند.

اخبار کوتاه از فوتبال

توضیحات سخنگوی قوه قضائیه درباره حواشی اخیر فدراسیون فوتبال

سخنگوی قوه قضائیه توضیحاتی درباره احتمال عقد قرارداد فدراسیون فوتبال با یک شرکت اسرائیلی ارائه کرد. ورود سیستم کمک داور ویدئویی (VAR) به کشورمان برای دیدار تیم ملی ایران مقابل کره جنوبی، در هفته‌های گذشته حاشیه‌های زیادی ایجاد کرده است. برخی رسانه‌ها از ارتباط شرکت مورد نظر با کشور اسرائیل نوشتند که این موضوع، در نشست خبری امروز (چهارشنبه) سخنگوی قوه قضائیه هم مطرح شد. ذبیح‌الله خداییان درباره ارتباط شرکت تأمین‌کننده تجهیزات ورودی به کشور از سوی شرکتی اسرائیلی اظهار داشت: این موضوع به فدراسیون فوتبال مربوط است. کنفدراسیون فوتبال آسیا، فدراسیون‌های کشورهای مختلف را به استفاده از سیستم VAR در مسابقات انتخابی جام جهانی ملزم کرده و اگر فدراسیونی از این سیستم استفاده نکند، با محرومیت مواجه می‌شود. سخنگوی قوه قضائیه در ادامه تصریح کرد: فدراسیون فوتبال کشورمان هم برای اجاره دستگاه، قراردادی با شرکتی بلژیکی منعقد کرد. گزارش شده که عوامل این شرکت، یهودی هستند و ممکن است با رژیم اشغالگر قدس مرتبط باشند. هنوز پرونده‌ای در مراجع قضایی در این باره تشکیل نشده، اما نهادهای امنیتی و اطلاعاتی این موضوع را بررسی می‌کنند و اگر پرونده به دستگاه‌های قضایی ارجاع شود، بررسی‌های لازم صورت می‌گیرد.

میثاقیان: می‌دانستم یک روز برمی‌گردم

اکبر میثاقیان سرمربی شهرخودرو در حاشیه تمرین چهارشنبه تیمش درخصوص اینکه چرا سرمربی‌گری تیم شهرخودرو را پذیرفته است؟ اظهار کرد: آقای مهاجری در تیم خیلی زحمت کشیدند. مشکلاتی در تیم وجود دارد که باید حل شود. بازیکنان از شرایط خود ناراضی هستند و باعث شدند با باشگاه به اختلاف بیفتند. باید ما خوش‌بین باشیم و فوتبال همین است. امیدوارم ما تلاش‌های آقای مهاجری را ادامه دهیم. این تیم هم مثل ابومسلم است و مطمئنم روزهای خوبی خواهیم داشت. ما زمانی که این تیم را به لیگ برتر آوردیم، می‌دانستیم که یک روز بعد از جدایی از تیم قرار است به جمع تیم برگردیم.

علیرضا منصوریان همچنان درگیر کرونا

تیم فوتبال نفت آبادان که در دو بازی ابتدایی لیگ بیست و یکم، علیرضا منصوریان را به دلیل ابتلا به کرونا در اختیار نداشت، همچنان به دلیل مثبت بودن تست دوم این مربی، نمی‌تواند از حضور منصوریان روی نیمکت تیم بهره‌مند شود. این مربی همچنان در قرنطینه خانگی به سر می‌برد.نفت آبادان که در دو بازی اول، نتوانست امتیازی را در کارنامه فصل جدید خود ثبت کند، امیدوار است در سومین دیدار خود هم منصوریان را داشته باشد و هم اولین برد خود را جشن بگیرد. منصوریان قرار است، مجددا در روزهای پایانی هفته جاری تست دهد تا در صورت منفی شدن آن، به جمع تیمش در آبادان پیش از بازی با فجرسپاسی اضافه شود. البته منصوریان پیش از این، با سه جلسه محرومیت از سوی کمیته انضباطی مواجه شده بود و اگر به بازی به فجرسپاسی هم برسد، نمی‌تواند از روی نیمکت تیم خود را هدایت کند.

بازگشت مربی سازنده به فوتبال کشور

مربی سازنده و نام‌آشنا با قبول هدایت یک تیم دسته دومی به عرصه مربیگری فوتبال کشور برگشت. غلامحسین پیروانی که در سال‌های نه چندان دور، بازیکنان زیادی را از تیم فجر شهیدسپاسی شیراز به فوتبال کشور معرفی کرد، پس از چند سال دوری با قبول سرمربیگری تیم ایمان سبز شیراز به این عرصه بازگشت.

افشاگری عسگری از محرومیت یک داور متخلف

عسگری رئیس‌اسبق کمیته داوران فدراسیون فوتبال در مورد اینکه صالحی مدعی شده برخی داوران دلال دارند و