نکته ورزشی

اراده اصلاح نزد مدیران ورزش وجود دارد؟!

سرویس ورزشی-

نزدیک به دوماه پس از شروع کار دولت سیزدهم به نظر می‌رسد فصل جدیدی از تلاش و خدمت آغاز شده است. در همین مدت کوتاه،اقدامات مثبت واصلاحی از سوی ریاست محترم جمهوری و وزرا و وزارتخانه‌های مختلف در عرصه‌های داخلی وبین‌المللی انجام شـده، که سخت موجب امیدواری اسـت و انتظار می‌رود با تداوم این روند بسیاری از مشکلات و معضلات ناشی از فشارهای بین‌المللی و خباثت‌های دشمنان قسم‌خورده ایـن آب و خاک ومـردم انقلابی و همچنین ضعف عملکـرد و انفعال و وادادگی بعضی از مدیران سـابق دولتی و....به زودی تا حد زیادی برطرف شده و سامان یابد.

در چنین شرایطی اما هنوز در ورزش و از سوی وزیر جدید و مدیریت ورزش اتفـاق خاص و حرکتی اصلاحگرانه،- جـز بعضی از اظهار نظرها که از سـوی وزیر محترم اینجا و آنجا مطرح می‌شود و حاوی وعده‌هایی مبنی بر اصلاح وضعیت ورزش اسـت- صورت نگرفته است.البته با توجه به واقعیت‌های ورزش و شناختی که اهل فن از شرایط حاکم بر آن دارند وتوقعات و توصیه‌ها و فشـارهایی که اینطور مواقع ازسوی مراکز رسمی و غیر رسمی و افرادوجریانات مختلف و صاحب نیت‌های متفاوت به مسئول و وزیر ورزش وارد می‌شـود، این تعلل و تامـل تا حد زیادی قابل فهم و درک است.

شایسته اسـت وزیر محترم ورزش دولت سیزدهم ضمن مقاومت در برابر تحمیل‌ها و باج خواهی‌ها وتوقعـات بیجا و... به حرف‌ها و توصیه‌ها وپیشنهادات جریانات فعال وسلیقه‌های متفاوت در ورزش گوش دهد و در نهایت افرادی را که مفیدتر به حال ورزش و لایق‌تر و کار آمدتر در عرصه مدیریتی هسـتند، برگزیند وبهترین پیشنهادات را که متضمن اصلاح و صلاح ورزش است به کار بگیرد.

از طرفـی ما نیز مثل اهالی اصیل و صاحب شـناخت ورزش این را هم خوب می‌دانیم که دسـت زدن به تغییرات اساسـی و انجام اقدامات اصلاحی به ضرر منافع نا مشروع و جایگاه نا حق بعضی از جریانات رسوب کرده و افراد کنگر خورده و لنگرانداخته ورزش اسـت و لذا اینان به طور مستقیم و غیر مستقیم با لطائف الحیل مانع از شروع فعالیت‌های اصلاحی و تحـول آفرین در ورزش می‌شـوند و به طور موذیانه سـعی در حفظ «وضع موجود» دارند.

وضع وشـرایطی که بقا و ادامه آن بیـش از آنکه به نفع و مصلحت ورزش و مطابـق انتظـارات و توقعات جامعه ورزش باشـد ضامن منافع نامشروع و حافظ جایگاه‌های اشغال شده توسط عناصر فرصب طلب است. به همین دلیل شـروع هرچه زودتر اقدامات ملموس اصلاحی ودرمسـیر تحول از سوی مدیریت جدید ورزش امری کاملا ضروری به نظر می‌رسد کـه هم با انتظـارات مردم از کلیت دولت جدیـد از جمله وزارت ورزش منطبق اسـت و هم مصلحت ورزش در آن است و هم بالاخره با توجه به گذشت سـریع زمان نباید فرصت خدمت را قربانی مصلحت‌اندیشی‌ها و رودربایستی‌ها و تعارفات کرد. بدون تردید در ورزش ما افراد خدمتگزار و کم توقع و جریانات سـالم بر زیاده خواهان و منفعت جویان می‌چربند، و شناسایی و به کارگرفتن هرچه سریعتر آنها و دفع جریانات آویزان و افراد فرصت‌طلب می‌تواند موضع و روش و جهت گیری مدیریت جدید ورزش را عملا به همگان روشن و تفهیم نماید.

خوشـبختانه همان‌طور که همه می‌دانیم وزیـر جدید ورزش فردی اسـت متعلق به خانواده ورزش و قهرمانی اسـت که ضمـن آگاهی به چم وخم‌ها وبه اصطلاح جامعه‌شناسی ورزش، همه افراد و جریانات فعال در ورزش را می‌شناسد و برماهیت و اهداف و کارکردهای آنها واقف است و بنابراین می‌تواند راحت‌تر از مدیران غالبا غیر ورزشـی گذشته، مکانیزم جذب و دفـع ورزش را اصلاح کند و مردان مرد و خدمتگزار را به میدان همـکاری و خدمت فرا بخواند وجذب سـاختار مدیریتی ورزش نماید و عناصر فرصت‌طلب و جریانات شارلاتان و منفعت‌جوی مخرب را از آن دور و دورتر نماید و... البته اینها همه به شرطی است که اراده خدمت و اصلاح به طور جدی در نزد مدیریت جدید ورزش وجود داشـته باشـد، اراده‌ای که بدون شک می‌تواند موانع پوشالی و جریانات مخل بر سر راه اصلاح و پیشرفت ورزش را به راحتی از میان بردارد.

سرشاخ شدن ستارگان دو ماه پس از المپیک توکیو

آغاز مسابقات کشتی آزاد قهرمانی جهان ۲۰۲۱

حسن یزدانی به دنبال سومین طلای جهانی است

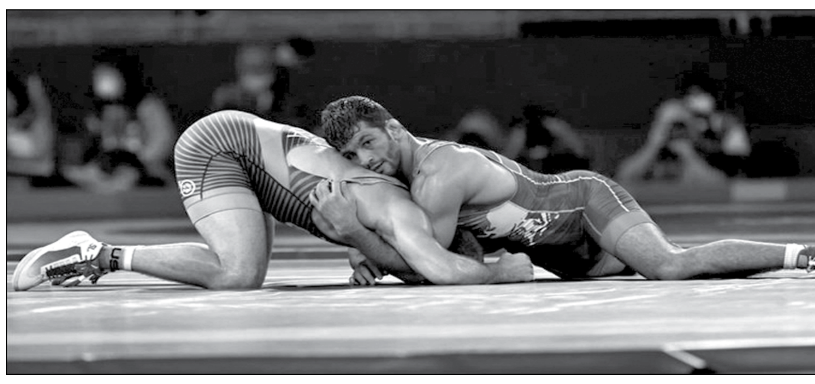

سرویس ورزشی-

مسابقات کشتی قهرمانی جهان ۲۰۲۱ از امروز شنبه به میزبانی اسلو نروژ آغاز خواهد شد.

از امروز بسـیاری از سـتارگان کشـتی جهـان در روی تشک‌های اسـلو به مصاف یکدیگر می‌روند تا بهترین‌های آزاد و فرنگی جهان در سـال ۲۰۲۱ مشـخص شود. شیوع ویروس کرونا موجب شد که برای اولین بار در تاریخ مسابقات قهرمانی جهان در فاصله کمتر از دو ماه پس از المپیک، برگزار شود.البته نزدیکی بیش ازاندازه زمان برگزاری مسابقات قهرمانی جهان با المپیک موجب نشد که سـتارگان کشتی جهان قید مسابقات جهانی را بزنند به گونه‌ای که بسـیاری از نامداران جهان (حتی آنهایی که در المپیک توکیو غایب بودند) در مسـابقات جهانی به روی تشک بروند.

به ماننـد تمام سـنوات گذشـته انتظار مـی‌رود آزاد و فرنگی‌کاران ایران با تمام قدرت در این مسابقات حاضر شوند و در نهایت با دسـت پر به ایران بازگردند. ترکیب آزادکاران ایران در این دوره از مسابقات جهانی به این شرح است: ۵۷ کیلوگرم: علیرضا سـرلک، ۶۱ کیلوگرم: رحمان عمـوزاد، ۶۵ کیلوگرم: امیرمحمد یزدانـی، ۷۰ کیلوگرم: عرفان الهـی، ۷۴ کیلوگرم: یونس امامـی، ۷۹ کیلوگـرم: محمد نخـودی، ۸۶ کیلوگرم: حسـن یزدانی، ۹۲ کیلوگرم: کامران قاسـم پور، ۹۷ کیلوگرم: مجتبی گلیج و ۱۲۵ کیلوگرم: امیرحسـین زارع. سرمربیگری آزادکاران در این دوره از رقابت‌ها با پژمان درستکار است.

ترکیـب فرنگی کاران ایران هم در این دوره از مسـابقات جهانی نیز به این شرح اسـت: ۵۵ کیلوگرم: سجاد عباس پور، ۶۰ کیلوگـرم: مهرداد مردانـی، ۶۳کیلوگرم: میثـم دلخانی، ۶۷ کیلوگـرم: محمدرضا گرایـی، ۷۲ کیلوگـرم: محمدرضا مختاری، ۷۷ کیلوگرم: محمد علی گرایی، ۸۲ کیلوگرم: پژمان پشتام، ۸۷ کیلوگرم: رامین طاهری، ۹۷ کیلوگرم: محمدهادی سـاروی و ۱۳۰ کیلوگرم: علی اکبر یوسفی. تا دو هفته قبل از اعزام تیم به این رقابت‌ها، میرزازاده نماینده سـنگین وزن ایران بود که به دلیل ابتلای این کشتی‌گیر به کرونا، علی اکبر یوسفی جایگزین او شد. لازم به یادآوری است که هدایت فرنگی کاران ایران در این دوره از رقابت‌ها با محمد بنا است.

آخرین مدال طلای کشتی آزاد ایران در مسابقات قهرمانی جهان مربوط به سـال ۲۰۱۹ است که حسن یزدانی موفق شد در نورسـلطان به مدال طلا برسد. آخرین طلایی کشتی فرنگی نیز حمید سـوریان است که سـال ۲۰۱۴ توانست در تاشکند مدال طلا را بدسـت آورد. آخرین باری که آزاد و فرنگی ایران توانسـت همزمان در مسـابقات قهرمانی جهـان مدال طلا را بدسـت آورد سـال ۲۰۱۳ بود. در آن رقابت‌ها که به میزبانی بوداپست مجارستان برگزار شـد، حسن رحیمی و رضا یزدانی در کشتی آزاد به طلا رسیدند و طالب نعمت پور نیز در کشتی فرنگی طلایی شد.

حالا بـا حضور سـتاره‌هایی چون حسـن یزدانی،کامران قاسـمپور، امیرحسـین زارع، رضا و علی گرایی، محمدهادی سـاروی امید می‌رود پس از ۸ سال ایران در هر دو دسته آزاد و فرنگی صاحب مدال شود.

آشنایی با ترکیب تیم ایران

در وزن ۵۷ کیلو علیرضا سـرلک ملی‌پوش ایران اسـت. کشتی‌گیری که در مسـابقات قهرمانی ۲۰۲۱ آسیا مدال نقره بزرگسـالان را به دست آورد. رضا اطری که ملی‌پوش المپیکی ایران بود، شانسی برای حضور در جهانی نداشت. او در المپیک کشـتی‌های خوبی گرفت، اما باز هم از رسیدن به مدال بازماند. حالا علیرضا سرلک جوان، دارنده مدال برنز زیر ۲۳ سال جهان در سـال ۲۰۱۹ نماینده وزن اول ایران است، می‌تواند با مدال جایگاهی خوب برای خود در تیم ملی مهیا کند.

در ۶۱ کیلو همه به دنبال یک اتفاق ویژه از سـوی رحمان عموزاد هستند. کشـتی‌گیری که لقب «بی‌رحم» را از اتحادیه جهانی گرفته و فنی‌ترین کشتی‌گیر نوجوان جهان شده است. او مدال طلای سال‌های ۲۰۱۸ و ۲۰۱۹ نوجوانان جهان و ۲۰۲۱ جوانـان جهان را در کارنامه دارد. هرچند هنوز خامی زیادی در کشتی هجومی عموزاد دیده می‌شود، اما می‌تواند شگفت‌آفرین شود.

در ۶۵ کیلو امیرمحمد یزدانی نماینده ایران است. امیرمحمد برخلاف سـرلک و عموزاد که اولین جهانی بزرگسالان‌شـان را تجربه می‌کنند، تجربه حضور در جهانی ۲۰۱۹ را دارد و در عین جوانی، کم‌تجربه هم نیسـت. او مدال نقره امیدهای جهان در سال ۲۰۱۹ و نقره نوجوانان آسیا را هم در کارنامه دارد و امسال سهمیه وزن ۶۵ کیلوگرم المپیک را هم در قزاقستان گرفت، اما خودش به توکیو نرسید.

عرفان الهی در ۷۰ کیلوگرم نماینده ایران است. مدال طلای جوانان جهان در سـال ۲۰۲۱ این شـانس را برای عرفان الهی ایجاد کرد که بتواند در مسـابقه انتخابی درون اردویی شرکت کـرده و در نهایـت برای اولیـن بار صاحب دوبنـده تیم ملی بزرگسالان شود. الهی مدال نقره نوجوانان آسیا و جهان در سال ۲۰۱۹ را هم در کارنامه دارد.

در ۷۴ کیلوگـرم یونس امامی به عنـوان نماینده ایران به روی تشـک می‌رود. یونس امامی دارنده مدال‌های نقره و برنز جوانان و نوجوانان جهان، برنز جهانی ۲۰۱۹ نورسلطان در وزن غیر المپیکی ۷۰ کیلـو، با انتخابی درون اردویی به دوبنده تیم ملی در وزن ۷۴ کیلو رسـید و بعید اسـت بعد از تجربه‌ای که پیش از المپیک به دست آورد، این بار به راحتی از موقعیتی که برای کسب نتیجه و اثبات خودش در وزن المپیکی دارد، بگذرد.

محمد نخودی نماینده ایران در وزن ۷۹ کیلوگرم اسـت. محمـد نخودی طبق فرآیند انتخابی تیـم ملی از مدت‌ها قبل حضـورش در وزن ۷۹ کیلوگرم جهانی نروژ را قطعی کرده بود. او سـال ۲۰۱۹ مدال برنز بزرگسالان آسـیا را یک سال بعد از طلای نوجوانان آسـیا به خود اختصاص داد. همان سـال نقره امیدهـای جهان را هم به کارنامه اش اضافه کرد و چندی پیش در اوفای روسـیه به طلای جوانان جهان رسید. شاید انگیزه و جوانی نخودی بتواند پایانی بر افتخارآفرینی‌های جردن باروفس آمریکایی باشـد که بعد از شکست مقابل کایل داک و از دست دادن دوبنده تیم ملی کشورش در وزن ۷۴ کیلو، حالا به ۷۹ کیلو آمده اسـت که در دهمین سال ملی‌پوش شدنش مدال دیگری بگیرد.

در ۸۶ کیلوگرم حسن یزدانی به خاطر نقره المپیک اخیرش ملی‌پوش جهانی نروژ شد. احتمالا مصاف چهارم یزدانی و دیوید تیلور آمریکایی در اسـلو اتفاق خواهد افتـاد. یزدانی در توکیو بیـش از هر زمان دیگری به انتقام از تیلـور نزدیک بود، اما در ثانیه‌هـای آخر کشـتی را واگذار کرد تا از رسـیدن به دومین طلای المپیکش بازماند. بی‌شـک همچنان هیجان‌انگیزترین و پرتماشـاگرترین مسابقه جهانی اسلو می‌تواند مصاف دو مدعی وزن ۸۶ کیلو باشـد و باید دید این بار هم این مصاف در فینال رخ خواهد داد یا در مبارزه‌های مقدماتی.یزدانی در مسـابقات قهرمانی جهان موفق به کسب ۲ طلا، یک نقره و یک برنز شده و در اسلو به دنبال سومین طلای جهانی خود است.

کامـران قاسـمپور در ۹۲ کیلوگرم نماینده ایران اسـت. قاسـمپور چند سالی اسـت پشت خط حسـن یزدانی مانده و با وجود شایسـتگی‌های زیادی که دارد، امسـال اولین سال ملی‌پوش شدنش در رده بزرگسـالان را تجربه می‌کند. مصاف او با جیدن کاکس آمریکایی می‌تواند معرفی شـش دقیقه‌ای از ظهور یک ستاره جدید در کشتی دنیا باشد.

مجتبی گلیج در وزن ۹۷ کیلوگرم صاحب دوبنده تیم ملی شـد، جایی که نام او بین مدعیان اصلـی المپیک نبود، اما در نهایت این گلیج بود که در انتخابی درون اردویی به دوبنده تیم ملی رسید و می‌خواهد دومین جهانی بزرگسالانش را در حالی که کشتی‌گیر کم‌تجربه‌ای نیست، تجربه کند. کشتی آخری که گلیج با رشید سـعدالله‌اف مدعی شماره یک وزن ۹۷ کیلوگرم گرفت، با اختلاف چهار امتیاز به سـودتانک روس‌ها تمام شد. اسنایدر هم به اسلو آمده و باید دید گلیج می‌تواند در حالی که دو کشتی‌گیر در دو سوی مختلف جدول حضور دارند، مدالی از اولین جهانی‌اش با خود به ایران بیاورد؟

نماینده ایران در سنگین وزن (۱۲۵ کیلو) امیرحسین زارع است. کشتی‌گیری که در ۲۱ سالگی مدال برنز المپیک را از آن خود کرد و حالا همه چیز برایش مهیاسـت که مسیر خوبی را پیش روی خود و سنگین وزن کشتی آزاد ایران قرار دهد. زارع رقبای سرسختی چون پتریاشویلی از گرجستان و طاها آکگول از ترکیه را در اسلو پیش رو دارد.

ظواهر امر نشـان می‌دهد اسلو شـروع خوبی برای کشتی آزاد کشـورمان در مسیر المپیک ۲۰۲۴ است، پوست‌اندازی در کادر فنی و کشتی‌گیران تیم ملی محسوس است. در سال‌های اخیر حسن یزدانی تنها شانس طلای کشتی آزاد ایران بوده، اما در همین تیمی که به اسـلو رفته است، می‌شود امیدوار بود که طلایی یا حتی شاید طلایی‌های دیگری هم داشته باشیم.

برنامه کامل مسابقات کشـتی آزاد قهرمانی جهان ۲۰۲۱ به شرح زیر است:

جمعه ۹ مهرماه

سـاعت ۱۵ تا ۱۶: قرعه کشی تمامی اوزان دهگانه کشتی آزاد

شنبه ۱۰ مهرماه

سـاعت ۱۰:۳۰ تا ۱۱: وزن‌کشی اوزان ۶۱، ۷۴، ۸۶ و ۱۲۵ کیلوگرم کشتی آزاد

سـاعت ۱۳ تا ۱۷: مسابقات مقدماتی اوزان ۶۱، ۷۴، ۸۶ و ۱۲۵ کیلوگرم کشتی آزاد

سـاعت ۱۹ تا ۲۰:۳۰: مسابقات نیمه‌نهایی اوزان ۶۱، ۷۴، ۸۶ و ۱۲۵ کیلوگرم کشتی آزاد

یکشنبه ۱۱ مهرماه

سـاعت ۱۰:۳۰ تا ۱۰:۴۵: وزن‌کشی مجدد اوزان ۶۱، ۷۴، ۸۶ و ۱۲۵ کیلوگرم کشتی آزاد

ساعت ۱۰:۴۵ تا ۱۱:۱۵: وزن‌کشـی اوزان ۵۷، ۶۵، ۷۹ و ۹۲ کیلوگرم کشتی آزاد

سـاعت ۱۳ تا ۱۷: مسابقات مقدماتی اوزان ۵۷، ۶۵، ۷۹ و ۹۲ کیلوگرم کشتی آزاد و شـانس مجدد اوزان ۶۱، ۷۴، ۸۶ و ۱۲۵ کیلوگرم کشتی آزاد

ساعت ۱۹:۱۵ تا ۲۰:۱۵: مسـابقات نیمه‌نهایی اوزان ۵۷، ۶۵، ۷۹ و ۹۲ کیلوگرم کشتی آزاد

ساعت ۲۰:۳۰ تا ۲۳:۳۰: مسابقات رده‌بندی و فینال اوزان ۶۱، ۷۴، ۸۶ و ۱۲۵ کیلوگرم کشتی آزاد

دوشنبه ۱۲ مهرماه

سـاعت ۱۰:۳۰ تا ۱۰:۴۵: وزن‌کشی مجدد اوزان ۵۷، ۶۵، ۷۹ و ۹۲ کیلوگرم کشتی آزاد

ساعت ۱۰:۴۵ تا ۱۱:۱۵: وزن‌کشی اوزان ۷۰ و ۹۷ کیلوگرم کشتی آزاد

سـاعت ۱۳ تا ۱۷: مسـابقات مقدماتـی اوزان ۷۰ و ۹۷ کیلوگرم و شـانس مجـدد اوزان ۵۷، ۶۵، ۷۹ و ۹۲ کیلوگرم کشتی آزاد

سـاعت ۱۹:۱۵ تا ۲۰:۱۵: مسابقات نیمه‌نهایی اوزان ۷۰ و ۹۷ کیلوگرم کشتی آزاد

ساعت ۲۰:۳۰ تا ۲۳:۳۰: مسابقات رده‌بندی و فینال اوزان ۵۷، ۶۵، ۷۹ و ۹۲ کیلوگرم کشتی آزاد

سه شنبه ۱۳ مهرماه

ساعت ۱۰:۳۰ تا ۱۰:۴۵: وزن‌کشی مجدد اوزان ۷۰ و ۹۷ کیلوگرم کشتی آزاد

ساعت ۱۰:۴۵ تا ۱۱:۱۵: مسابقات شانس مجدد اوزان ۷۰ و ۹۷ کیلوگرم کشتی آزاد

ساعت ۲۰:۳۰ تا ۲۳:۳۰: مسابقات فینال و رده‌بندی اوزان ۷۰ و ۹۷ کیلوگرم کشتی آزاد

لازم به یادآوری است که مسابقات کشتی فرنگی قهرمانی جهان ۲۰۲۱ نیز از پنجشنبه ۱۵ مهرماه آغاز خواهد شد.

رونمایی از حریفان ایران در رقابت‌های والیبال قهرمانی مردان جهان ۲۰۲۲

تیم ملی مردان والیبال ایران در رقابت‌های قهرمانی جهان ۲۰۲۲ به مصاف آرژانتین، هلند و مصر خواهد رفت.

مراسـم قرعه کشـی والیبال قهرمانی جهان ۲۰۲۲ برگزار شـد که تیم‌های حاضر در این رقابت‌ها حریفان خود را شناختند. رقابت‌های والیبال قهرمانی جهان ۲۰۲۲ قرار است به میزبانی روسیه پیگیری شود که مراسم قرعه کشی این رقابت‌ها در شهر مسکو برگزار شد.

باتوجه به فرمت خاص این رقابت‌ها میزبان و ۵ تیم نخسـت رنکینگ صعود کرده به این رقابت‌ها به عنوان سـرگروه انتخاب شدند. بر این اساس تیم‌های روسیه (میزبان)، برزیل، لهستان، فرانسه، ایتالیا و آرژانتین به ترتیب در گروه‌های A تا F این رقابت‌ها ایستادند. تیم ملی والیبال ایران کنار تیم‌های آمریکا، اسلوونی، صربستان، ژاپن و کانادا در سید دوم این رقابت‌ها حضور داشتند. با برگزاری مراسم قرعه کشی والیبال ایران حریفان خود را در رقابت‌ها قهرمانی جهان شناخت.

بر این اساس تیم ملی والیبال ایران در گروه F با تیم‌های آرژانتین، هلند و مصر هم گروه شد. قرار است این رقابت‌ها شهریورماه ۱۴۰۱با ۲۴ تیم پیگیری شود که برای تیم‌های حاضر این مسابقات از اهمیت بالایی برخوردار است.

گروه بندی کامل رقابت‌های قهرمانی جهان ۲۰۲۲ به این شرح است:

گروه یک............ روسیه (میزبان)،صربستان،تونس،پورتوریکو
گروه ۲............ برزیل،ژاپن،کوبا،قطر
گروه ۳............ لهستان،آمریکا،مکزیک،بلغارستان
گروه ۴............ فرانسه،اسلوونی،آلمان،کامرون
گروه ۵............ ایتالیا،کانادا،ترکیه،چین
گروه ۶............ آرژانتین،ایران،هلند،مصر

عنوان پنجمی تنیس روی میز ایران در قاره آسیا

تیم ملی تنیس روی میز ایران بـا غلبه بر سنگاپور به مقام پنجمی قهرمانی آسـیا دست یافت.

صبح دیروز ملی‌پوشان کشـورمان برای کسـب عنـوان پنجمی آسـیا به مصاف سـنگاپور رفتند و توانستند با نتیجه ۳ بر صفر تیم ۳۱ رنکینگ جهانی را از پیش رو بردارند.ترکیب نوشـاد عالمیـان، نیمـا عالمیان و امیرحسین هدایی با سه برد پیاپی مقابل شائوهان، پانگ و تن لوکاس از کشور سنگاپور برای اولین بار ایران را به رتبه پنجم آسیا رساندند.

پیش از این بهترین نتیجه ایران در رقابت‌های تیمی قهرمانی آسیا رتبه هفتم بود و حضور در جمع ۶ تیم برتر قاره کهن برای اولین‌بار توسط شاگردان جمیل لطف الله نسبی رقم خورد. پنجشنبه هفته گذشته هم ملی‌پوشان تنیس روی میز ایران توانسته بودند هنگ کنگ را از پیش رو بردارند و دیروز با شکست سنگاپور، عملکرد خوب خود را تکمیل کردند.

حدیث دشت عشق

یادی از شهید مدافع حرم مصطفی خادمی

یک چشمم می‌بیند؛ آن هم فدای حضرت زینب(س)

امروز هفتمین سالگرد شهادت شهید مدافع حرم مصطفی خادمی است. وی متولد سال ۱۳۷۱ و اهل افغانسـتان بود. مصطفی خادمی با شروع فتنه تکفیری‌ها در منطقه، داوطلب شد تا به لشکر فاطمیون بپیوندد و برای دفاع از حرم راهی سوریه شـود، اما با مخالفت مادرش مواجه شد. تا اینکه یک بار در جواب مخالفت‌های مادر گفت: «به نظر من حال جهاد برای همه شیعیان واجب شده است و باید از حرم بی‌بی زینب سلام‌الله علیها دفاع کرد تا مبادا دست تکفیری‌ها به آن برسـد...» آخرین کلامش به مادر و دوستانش با این جمله که؛ دنیا هیچ ارزشی ندارد و بهترین مقام شـهادت است و آدم باید جایی برود که به دردش بخورد... خاتمه پیدا کرده بود. در نهایت برای ثبت‌نام راهی دفاتر اعزام می‌شـود اما چون چشم سمت چپش مشکل داشت مسئولین به بهانه اینکه با یک چشم نمی‌تواند اعزام شـود، با رفتن وی مخالفت کردند که با جوابی از مصطفی با این مضمون برخوردند: «یک چشمم نمی‌بیند اما چشم دیگرم که می‌بیند؟! و می‌خواهم آن را هم فدای حضرت زینب کنم! حالا که بی‌بی مرا طلبیده است شما مانع می‌شوید؟! مـن برمی‌گردم اما آن دنیا باید جواب حضرت زینب را بدهید!» مسـئولین هم وقتی این اظهارات و اصرار او را دیدند تحت تاثیر قرار گرفته و با اعزامش موافقت می‌کنند و در نهایت عازم جبهه‌های حق علیه باطل می‌شـود. مصطفی خادمی سرانجام در تاریخ ۱۰مهر۱۳۹۳ در عملیاتی در شهر حما به شهادت می‌رسد و به آرزوی خود جهت فدایی حضرت زینب شدن دست می‌یابد.

کم و کیف اردوی تیم ملی برای دیدار با امارات و کره

نگاه ویژه اسکوچیچ به لژیونرها

دراگان اسـکوچیچ با شـرایط متفاوتی به نسبت اردوی قبلی تیمش، برای دیدار با امارات و کره جنوبی آماده خواهد شد.

فهرست رسمی تیم ملی فوتبال ایران برای دو دیدار حساس با امارات و کره جنوبی امروز و فردا اعلام خواهد شد و اسکوچیچ احتمالا ۲۶ بازیکن را بـرای این دو دیدار دعوت خواهد کرد که از این تعداد چند نفری در هنگام مسابقات از روی سکوها نظاره‌گر بازی خواهند بود.

سـرمربی کروات تیم ملی برخلاف اردوی گذشـته تیمـش، از برگزار مینـی کمپ و محک زدن بازیکنان داخلـی و افزایش آمادگی آنها به علت تعطیلـی لیگ برتر صرف نظر کرده و این بازیکنان همراه با لژیونرها در اردو حاضر خواهند شد.

علت این تصمیم، به تعطیلی مسـابقات لیگ برتر و شناسـایی نشدن بازیکنان جدید و آماده مربوط می‌شـود. در نتیجه احتمالا بازیکنان شاغل در لیگ برتر به همان کیفیت اردوی قبلی به تیم ملی دعوت خواهند شد و خبری از چهره جدید در میان ملی‌پوشان نیست.

بازگشت مصدوم‌ها به تیم ملی

مهم‌ترین خبر برای اسکوچیچ بازگشت احسان حاج‌صفی و سید مجید حسینی به تیم ملی است که در اردوی قبلی غایب بودند و اسکوچیچ به جای این دو بازیکن لژیونر از بازیکنان داخلی اسـتفاده کرد که کم‌تر به تیم ملی دعوت شده بودند. هم‌چنین احتمال حضور حاج‌صفی، کاپیتان تیم ملی در دیدارهای با امارات و کره‌جنوبی بسـیار زیاد است و اسکوچیچ نشان داده به کاپیتان تیمش اعتقاد و اعتماد بسیاری دارد.

لیگ‌برتری‌ها دور از شرایط مسابقه

به علت تعطیلی مسابقات باشگاهی، اکثر بازیکنان شاغل در لیگ برتر از شرایط مسابقه دور شده‌اند ولی اوضاع بهتر از اردوی اخیر تیم ملی است چرا که حداقل بازیکنان در تمرینات باشگاهی خود حضور دارند و از شرایط نسبی برای بازی برخوردار هستند. در نهایت اسکوچیچ مجبور است بیش‌تر تمرکز خـود را روی بازیکنان لژیونر بگذارد و در خلال تمرینات قبل از مسـابقه، ترکیب اصلی تیمش را از بین بازیکنان شـاغل در داخل و خارج از کشـور شناسـایی کند. با این حال مانند بازی‌های گذشته عمده بازیکنان حاضر در ترکیب اصلی را لژیونرها تشکیل خواهند داد.

تمرین کوتاه برای دیدار با امارات

دهم مهر ملی‌پوشـان خود را به کادرفنی معرفی خواهند کرد و بعد از انجام تسـت کرونا، یازدهم مهر راهی دبی می‌شـود و از روز دوازدهم همه ملی‌پوشان به تمرینات اضافه خواهند شد و با انجام تست PCR، رفته رفته در تمرینات گروهی شرکت می‌کنند.

در نتیجه، بازیکنان تیم ملی در بهترین حالت چهار جلسه و در بدترین حالت دو جلسـه تمرین را خواهند داشت و با همین کیفیت باید به مصاف میزبان خود بروند و احتمال تکرار ناهماهنگی تیم ملی در دیدار با سـوریه وجود دارد.

بعد از این بازی، تیم ملی صبح شانزدهم مهر به تهران باز می‌گردد تا با انجام سـه تا چهار جلسه تمرینی آماده دیدار با کره‌جنوبی در خانه شود که بهترین و قوی‌ترین رقیب شاگردان اسکوچیچ در مسیر صعود به جام جهانی ۲۰۲۲ است.

برنامه پخش زنده مسابقات ورزشی از تلویزیون

شنبه ۱۰ مهر ۱۴۰۰

هفته ۷ لیگ برتر انگلیس

*منچستریونایتد.............اورتون(ساعت ۱۵:۰۰- شبکه ورزش)
*چلسی.............ساوتهمپتون(ساعت ۱۷:۳۰- شبکه ورزش)
*برایتون.............آرسنال(ساعت ۲۰:۰۰- شبکه ورزش)

هفته ۸ لالیگا اسپانیا

*اتلتیکومادرید.............بارسلونا(ساعت ۲۲:۳۰- شبکه ورزش)

اخبار کوتاه از فوتبال

طارمی جایزه پوشکاش را می‌خواهد

مهاجم ایرانی تیم پورتو از رویای خود پرده برداشـت. تا همین چند سـال پیش هیچ ایرانی تصور نمی‌کرد فوتبالیست‌های ایرانی بتوانند در چنین سطحی از رقابت‌های اروپایی حضور پیدا کنند. نسـل طلایی فوتبال ایران این روزها در رقابت‌های مختلف اروپایی می‌درخشند و جایی برای خود دست و پا کرده‌اند.

در روزهای گذشته بازیکنان ایرانی در لیگ قهرمانان اروپا، لیگ اروپا و لیگ کنفرانس اروپا پا به توپ شدند و مقابل تیم‌های مطرح اروپایی قرار گرفتند. اوج درخشـش ایرانی‌ها در مقابل لیورپول و شاگردان یورگن کلوپ رقم خورد. پورتو با وجود شکست سنگین مقابل لیورپول اما با فرصت‌طلبی مهدی طارمی، بازیکن ایرانی‌اش دروازه آلیسـون بکر را باز کرد. مهـدی طارمی پیش از گلزنی مقابل لیورپول در لیگ پرتغال توانسـت مقابل ژیل ویسـنته گلی استثنایی را به ثمر برساند. او در دقیقه ۸ توپ را از مدافع تیم میزبان ربود و با دید خوب از میانه‌های میدان شوتی غیر قابل پیش‌بینی را روانه دروازه حریف کرد و این توپ به زیبایی وارد دروازه ژیل ویسـنته شـد. گلی که در کنار آن قیچی برگردان مشـهور به چلسی می‌تواند جزو زیباترین گل‌های فصل دنیا لقب بگیرد و شانس کسب جایزه پوشکاش را داشته باشد. طارمی در رابطه با این‌که چقدر امیدوار است در مراسم بهترین‌های فیفا حضور داشته باشد و جایزه پوشکاش را کسب کند؟ گفت: چند سالی است که به این موضوع فکر می‌کنم که یک روز در مراسمی که جایزه‌هایی به بازیکنان تعلق می‌گیرد، حضور داشته باشم. نمی‌دانم کدام جایزه اما شاید گلی که زدم کاندید جایزه گل پوشـکاش شـود. با محبتی که مردم همیشه داشتند امیدوارم گل من رای بیاورد و در مراسم حضور داشته باشم.

او هم‌چنیـن در این خصوص عنوان کرد: مطمئنم اگر امسـال نشـود به یک نحوی من در مراسـم بهترین‌های دنیا حضور خواهم داشـت. همین که با حضورم در این مراسم مردم خوشحال شـوند برایم ارزشمند خواهد بود. ارزش آن جایزه چیزی نیست که به آن فکر کنم ولی اسم ایران و مردم برایم جذاب‌تر است.

حریفان تدارکاتی استقلال مشخص شدند

تیم فوتبال استقلال قرار است در ۳ دیدار تدارکاتی، به مصاف تیم‌های ذوب آهن، فجرسپاسی و ملوان بندرانزلی برود.

تمرینات استقلال برای آغاز یک فصل پرقدرت، از چند وقت پیش آغاز شده و بازیکنان این تیم زیر نظر فرهاد مجیدی کارهای تمرینی خود را انجام می‌دهند که البته آبی‌ها روز گذشـته و در یک دیدار تدارکاتی درون تیمی با هم روبه‌رو شـدند تا شاگردان مجیدی شرایط مسـابقه را نیز تجربه کنند.در همین راستا، آبی پوشـان به دنبال برگزاری چند بازی تدارکاتی پیش از شـروع فصل جدید هسـتند و در این زمینه نیز رایزنی‌هایی صورت گرفته است. طبق توافقات انجام شده، اسـتقلال تا قبل از آغاز لیگ برتر در ۳ دیدار تدارکاتی به مصاف تیم‌های ذوب آهن، فجرسپاسـی و ملوان بندرانزلی می‌رود تا مجیدی با جدیت بیشتری روی کارهای تمرینی تیمش و کیفیت آنها نظارت کند.

البته برگزاری هر سه مسابقه به شرط در اختیار داشتن زمین مناسب برای برگزاری یک دیدار دوسـتانه است زیرا زمین ورزشگاه خیریه عمل کوچک است و شـرایط برگزاری دیدار تدارکاتی جدی در آن وجود ندارد. مسـئولان باشگاه اسـتقلال به دنبال اجاره زمین ورزشگاه صنایع دفاع هستند و گویا قرارداد این زمین در حال نهایی شدن است.

بازگشت غلام پیروانی به فوتبال

سـرمربی کهنه کار و محبوب شـیرازی با یک تیم دسـته دومی به عرصه فوتبال برمی‌گردد.

باشـگاه ایمان سـبز شـیراز با خرید امتیاز باشـگاه میلاد مهر تهران در مسـابقات لیگ دسـته دوم فوتبال ایـران حضور خواهد یافت.مسـئولان این باشگاه شـیرازی با مدیریت چهره قدیمی و دوست داشـتنی این استان یعنی غلام پیروانی پای به رقابت‌های این فصل خواهند گذاشـت؛ پیروانی در باشگاه ایمان سـبز شـیراز به عنوان مدیرفنی حضور خواهد داشـت.محمد عباسی به عنوان سـرمربی در ایمان سبز فعالیت خواهد کرد و داریوش صبوری هم کمک اول اوسـت. مراسم معارفه کادر فنی باشگاه روز گذشـته انجام شد و بازیکنان ایمان سـبز اولین تمرین خود را نیز زیر نظر عباسـی و نظارت پیروانی برگزار کردند.

غلام پیروانی در فوتبال ایران با فجرسپاسـی به موفقیت‌های قابل توجهی دست یافته و چهره‌های مطرحی را به فوتبال ملی و باشگاهی معرفی کرده است.

آگهی دعوت مجمع عمومی فوق‌العاده (نوبت اول)

شرکت تعاونی توسعه روستایی خورانک طالقان

بدینوسیله به اطلاع کلیه اعضاء محترم شرکت تعاونی مذکور می‌رساند با توجه به انجام اصلاحات به عمل آمده در قانون بخش تعاون جمهوری اسـلامی ایران مجمع عمومی فوق‌العاده(نوبت اول) این شرکت راس ساعت ۱۰ روز جمعه مورخ ۱۴۰۰/۸/۷ در نشانی کرج- خیابان آبان- فروشگاه ماشین‌های اداری پاسکال- پلاک ۱۲۲ برگزار می‌کند. از کلیه اعضاء محترم دعوت می‌گردد تا در جلسه مذکور حضور به هم رسانند.

یادآوری می‌شـود: - در صورتی که حضور عضوی در مجمع عمومی میسـر نشود می‌توانـد حق حضور و اعمال رای از سـوی خود را به نماینـده تام‌الاختیار خود واگذار نمایـد. در این‌صورت هیچ‌کس نمی‌تواند نمایندگی بیش از ۳ عضو را بپذیرد.- همچنین برگه‌های نمایندگی مزبور با امضاء رئیس هیئت مدیره و بازرس معتبر خواهد بود. - این مجمع با حضور دو سـوم کل اعضاء شرکت تعاونی رسـمیت می‌یابد. مصوبات مجمع عمومی در صورت رسمیت یافتن و عدم مغایرت با ضوابط قانونی برای کلیه اعضاء اعم از حاضر و غایب نافذ و معتبر خواهد بود.

دستور جلسه: ۱- اتخاذ تصمیم در خصوص انحلال تعاونی

رئیس هیئت مدیره

آگهی دعوت مجمع عمومی عادی به طور فوق‌العاده (نوبت اول)

شرکت تعاونی توسعه روستایی خورانک طالقان

بدینوسـیله از کلیه اعضاء محترم شرکت تعاونی دعوت می‌شـود تا در مجمع عمومی عادی به طور فوق‌العاده(نوبت اول) که راس سـاعت ۱۱ روز جمعه مورخ ۱۴۰۰/۸/۷ در نشانی کرج- خیابان آبان- فروشـگاه ماشین‌های اداری پاسکال- پلاک ۱۲۲ تشکیل می‌گردد حضور بهم رسانید.

یادآوری می‌شـود: - در صورتی که حضور عضوی در مجمع عمومی میسـر نشود می‌توانـد حق حضور و اعمال رای از سـوی خود را به نماینـده تام‌الاختیار خود واگذار نمایـد. در این‌صورت هیچ‌کس نمی‌تواند نمایندگی بیش از ۳ عضو را بپذیرد.- همچنین برگه‌هـای نمایندگی مزبور با امضـاء رئیس هیئت مدیره و بـازرس معتبر خواهد بود. - مصوبات مجمع عمومی در صورت رسـمیت یافتـن و عدم مغایرت با ضوابط قانونی برای کلیه اعضاء اعم از حاضر و غایب نافذ و معتبر خواهد بود.

دسـتور جلسه: ۱- انتخاب هیئت مدیره ۲- استماع گزارش مشترک هیئت مدیره و بازرس تعاونی در خصوص وضعیت فعلی تعاونی ۳- تعیین محل و مدت تصفیه

رئیس هیئت مدیره

آگهی دعوت از سهامداران (شرکت در حال تصفیه)

بدینوسیله از کلیه سـهامداران دعوت می‌شود که در جلسه مجمع عمومی عادی به طور فوق‌العاده شرکت تولیدی و صنعتی کولاسـکوه سـهامی خاص(در حال تصفیه) به شـماره ثبت **۱۹۶۳۲۶** و شناسه ملی **۱۰۷۸۰۰۰۷۹۰۱** در مورخه ۱۴۰۰/۰۷/۲۱ ساعت **۱۴** با **موضوع جلسه:** ۱- بررسی استعفای مدیر تصفیه فعلی ۲- ابقا یا تعیین مدیر تصفیه جدید ۳- رسـیدگی به دفاتر سالهای **۹۷-۹۸-۹۹،** ۴- تعیین تکلیف بدهی‌ها و طلب‌های سهامداران و وجه‌الضمان ۵- تعیین تکلیف چک‌های شرکت در دست اشخاص ۶- تعیین تکلیف اموال و کارخانه ۷- رسـیدگی به عملکرد آقای باروت کوب‌زاده و آقای کی‌نژاد ۸- تغییر آدرس قانونی و سایر مواردی که در صلاحیت مجمع می‌باشد، که در محل قانونی شرکت به آدرس: تهران، شـهرک گلستان، بزرگراه خرازی، مجتمع تجاری- اداری رزمال، طبقه دوم برج جنوب اداری، واحد **۲۰۸**، برگزار می‌شود حضور بهم رسانید.

مدیر تصفیه- تورج کی‌نژاد

جنـاب آقای مصطفی فاتحی علی نودهی فرزند محمد به شـماره پرسـنلی ۱۲۲۸۳۷۷۲ به اسـتناد رای قابل پژوهش به شماره ۴۰ مورخ ۱۴۰۰/۶/۱ به مجازات اخراج از دستگاه متبوع محکوم شده‌اید.

ایـن رای قابل تجدیدنظر اسـت و محکوم‌علیه یا نماینده قانونی وی می‌تواند درخواسـت تجدیدنظر خود را حداکثر ۳۰ روز پس از انتشار آگهی به امور اداری اداره مربوطه تسلیم نماید. در غیر این‌صورت به اسـتناد تبصره ۱ ماده ۴ قانون مذکور این رای از تاریخ انقضای مهلت یاد شده لازم‌الاجرا خواهد بود.

احمد پورکاظمی

مدیر آموزش و پرورش ناحیه دو رشت

سـند کمپانی سـواری خودرو رانا تیـپ TU5 رنگ سـفید روغنی مدل ۱۳۹۴ شـماره انتظامی ۲۲۷ ل ۸۵ ایران۵۳ شماره موتور ۱۶۳B۰۲۰۰۶۸۲ و شماره شاسی NAAU۰۱FE۴FT۱۱۱۴۹۷ به مالکیت خانم مهسا عرفان‌مهر کد ملـی ۱۲۷۰۶۰۶۶۶۲ مفقود گردیده فاقد اعتبار است.

«آگهی فقدان مدرک تحصیلی»

مدرک فارغ‌التحصیلی اینجانب محمدتقی اسمعیل‌زاده روشن فرزند رحیم به شـماره شناسنامه ۵۰۳ صادره از بابل در مقطع کاردانی رشته بهداشت عمومی مبارزه با بیماری‌ها صادره از واحد دانشـگاهی سـبزوار با شماره ۱۲۲۲/ص گ مفقود گردیده اسـت و فاقد اعتبار می‌باشد. از یابنده تقاضا می‌شود اصل مدرک را به دانشگاه آزاد اسلامی واحد سبزوار به نشانی بلوار دانش میدان دانش ارسال نماید.

برگ سـبز (سند مالکیت) خودرو سواری سیستم پراید تیپ جی‌تی‌ایکس آی مدل ۱۳۸۶ به رنگ نوک‌مدادی متالیک شماره موتور ۱۹۳۹۴۶۷ شماره شاسی S۱۴۱۲۲۸۶۳۲۷۱۱۰ و شماره پلاک ایران ۸۴- ۴۷۶ د ۴۹ به نام حامد آخوندی بناب مفقـود گردیده و از درجه اعتبار سـاقط می‌باشـد. بندرعباس

رونوشت آگهی حصر وراثت

آقای حسن‌آقا مرادی دارای شناسنامه شماره ۱۴۱۳ به شرح دادخواست به کلاسه ۴۰۱/۴۰۰ از این حوزه درخواسـت گواهـی حصر وراثت نمـوده و چنین توضیح داده که شـادروان صدف‌قلی‌پور به شناسـنامه ۵۰۶ در تاریـخ ۹۲/۱۱/۲۳ در اقامتگاه دائمی خود بدرود زندگی گفته ورثه حین‌الفوت آن متوفیه منحصر است به:

۱- محمدعلی مرادی - نام پدر شعبانعلی - ش‌ش ۲۹ - تت ۲۳/۳/۲ - فرزند متوفی
۲- حسن آقامرادی - نام پدر شعبانعلی - ش‌ش ۱۴۱۳ - تت ۴۶/۱/۱ - فرزند متوفی
۳- امران مـرادی - نام پدر شـعبانعلی - ش‌ش ۳۸۷۵۰۸۲۷۲۹ - تت ۲۸/۲/۷ - فرزند متوفی
۴- زهرا مرادی - نام پدر شعبانعلی - ش‌ش ۴۰۵۰۲۶۶۳۰۱ - تت ۴۳/۱/۱ - فرزند متوفی
۵- منصوره مرادی - نام پدر شـعبانعلی - ش‌ش ۴۰۵۰۲۶۶۲۹۶ - تت ۳۷/۱/۱ - فرزند متوفی

اینک با انجام تشریفات مقدماتی درخواست مزبور را در یک نوبت آگهی می‌نماید تا هرکسی اعتراضی دارد و یا وصیت‌نامه از متوفیه نزد او باشـد از تاریخ نشر نخستین آگهی ظرف یک ماه تقدیم دارد و الا گواهی صادر خواهد شد.

قاضی حوزه ۱۱۲ شورای حل اختلاف لالجین

آگهی موضوع ماده ۳ قانون و ماده ۱۳ آئین‌نامه قانون تعیین تکلیف وضعیت ثبتی و اراضی و ساختمان‌های فاقد سند رسمی

برابر رای شـماره ۱۴۰۰۶۰۳۲۶۰۰۵۰۰۰۶۴۵- مورخ ۱۴۰۰/۶/۳۰هیات اول موضوع قانون تعیین تکلیف وضعیت ثبتی اراضی و ساختمان‌های فاقد سند رسمی مستقر در واحد ثبتی حوزه ثبت ملک نهاوند تصرفات مالکانه بلامعارض متقاضی آقای الله مراد سلگی به شماره شناسنامه ۲۸۵ و به شـماره ملی ۳۹۶۰۳۵۲۳۹۵۳ صادره از نهاوند فرزند محمدمراد در ششـدانگ یک قطعه زمین مزروعی به مسـاحت ۵۰۳۱۹/۹۸ مترمربع قسمتی از پلاک ۳۱ اصلی بخش سه حوزه ثبتی شهرستان نهاوند اراضی روستای حبیب‌آباد که حقوق ارتفاقی ندارد و مالکیت مالک نسـبت به ملک مورد تقاضا محرز گردیده است. لذا به منظور اطلاع عموم مراتب در دو نوبت به فاصله ۱۵روز آگهی می‌شود در صورتی که اشخاص نسبت به صدور سند مالکیت متقاضی اعتراضی داشته باشند می‌توانند از تاریخ انتشار اولین آگهی به مدت دو ماه اعتراض خود را به این اداره تسـلیم و پس از اخذ رسید، ظرف مدت یک ماه از تاریخ تسلیم اعتراض، دادخواست خـود را به مراجع قضایی تقدیم نمایند. بدیهی اسـت در صورت انقضای مدت مذکور و عدم وصول اعتراض طبق مقررات سند مالکیت صادر خواهد شد.

تاریخ انتشار نوبت اول: شنبه ۱۴۰۰/۰۷/۱۰ تاریخ انتشار نوبت دوم: یکشنبه ۱۴۰۰/۰۷/۲۶

م الف ۱۱۶۱

علیرضا غلامی

سرپرست اداره ثبت اسناد و املاک شهرستان نهاوند

آگهی اعلان نظریه کمیسیون تشخیص ماده ۱۲ قانون زمین شهری

کمیسیون تشخیص موضوع ماده ۱۲ قانون زمین شهری در استان کردستان به موجب نظریه مندرج در جدول ذیل غیرموات (غ- ی- ر- م- و- ا- ت) اعلام نموده است، لذا با توجه به عدم دسترسی به مالکین و به استناد مصوبه مورخ ۷۰/۱۱/۲۳ مجمع تشخیص مصلحت نظام مراتب در دو نوبت و به فاصله ده روز به اطلاع مالکین و صاحبان حقوق قانونی می‌رساند. در صورت اعتراض به نظریه صادره اعتراض خود را حداکثر ظرف مدت سه ماه از تاریخ انتشار آخرین آگهی به مراجع صالحه قضایی تقدیم دارند در صورت عدم اعتراض در فرجه زمانی یادشده نظریه صادره قطعی است.

شماره رای	نوعیت	تاریخ	محل وقوع	مساحت (مترمربع)	پلاک ثبتی	Y	X	نقاط
۱۷۶۶	غیرموات	۱۴۰۰/۶/۲۷	سقز (کانی نیاز)	۳۰۰۰	پلاک ثبتی	۴۰۱۳۷۸۳/۳۷	۶۱۷۳۵۸/۵۳	۱
						۴۰۱۳۷۸۹/۹۵	۶۱۷۳۴۳/۳۱	۲
					واقع در قسمتی از پلاک ثبتی ۶ اصلی کانی نیاز	۴۰۱۳۷۹۳/۸۲	۶۱۷۳۲۲/۸۳	۳
						۴۰۱۳۸۱۵/۱۴	۶۱۷۳۴۷/۷۳	۴

هیمن محمدی بهرام- سرپرست معاونت املاک و حقوقی

آگهی مزایده اموال منقول

پرونده اجرایی کلاسه ۹۹۰۱۰۹۷ له خانم زینب نوروزی فرزند براتعلی به شماره ملی ۰۶۱۰۰۱۷۵۴۳ علیه آقای محمد مهدی رمضانی فرزند قدرت‌اله به شماره ملی ۰۶۲۱۸۴۸۴۵۱ به استناد سند ازدواج شـماره ۱۵۴۹۳- ۱۳۸۹/۷/۸ تنظیمی دفترخانه ازدواج شـماره ۸۱ اراک در قبال مبلغ ۲/۶۹۳/۵۰۰/۰۰۰ ریال طلب بستانکار و هزینه‌ها و مبلغ ۱۳۴/۳۷۵/۰۰۰ ریال بابت نیم عشر اجرائی تشکیل و به کلاسه ۹۹۰۱۰۹۷ این اداره به جریان گذارده شده است اجراییه صادر و به مدیون ابلاغ و رعایت ماده ۱۱۱ آیین‌نامه اجرا نیز گردیده است سپس به درخواست بستانکار خودرو شماره ۷۱۸ ی ۹۹ ایران ۲۰ متعلق به مدیون بازداشت که مشخصات آن بدین شرح می‌باشد:

۱- شـماره راهنمایی و رانندگی ۷۱۸ ی ۹۹ایران ۲۰، ۲- نوع سـواری ۳- سیسـتم پژو تیپ PARSS XU۷ ۴- مدل ۱۳۹۵. ۵- خاکسـتری متالیک ۶- شـماره موتور ۱۳۹B۰۰۳۷۸۶۳ ۱۲۴K۸۳۷۳۳۷. ۷- شماره شاسی ۸۶۷۹۰۶. ۸- وضعیت موتور در حد مدل ۹- وضعیت اتاق در حد مدل ۱۰- قابلیت شماره گذاری دارد ۱۱- سایر مشخصات ۱۲- با اسناد آن مطابقت دارد **توضیحات:** گلگیر عقب چپ بتونه رنگ، زنگ‌زدگی، شیشه جلو شکسته است، پوسیدگی نوک گلگیر جلو سمت چپ، لاستیک‌ها ۵۰٪ (کویر)، وضعیت بیمه مشخص نگردید، موتور روشن نمی‌شود، ضبط و باند دارد ارزش پایه خودرو فوق توسط کارشناس رسمی دادگستری به مبلغ ۱۷۰/۰۰۰/۰۰۰ تومان معادل (یکصد و هفتاد میلیون تومان) ارزیابی گردیده و اتومبیل مزبور در قبال قسمتی از طلب بستانکار ونیم عشر اجرایی و هزینه های اجرایی متعلقه در روز چهارشنبه ۱۴۰۰/۷/۲۱ از ساعت ۹ صبح الی ۱۲ ظهر در محل اجرای ثبت اراک از طریق مزایده به فروش می‌رسد شرکت در مزایده برای عموم آزاد و طبق ماده ۱۳۶ شرکت در مزایده منوط به پرداخت ده درصد از مبلغ پایه کارشناسی به حساب سپرده ثبت و حضور خریدار یا نماینده قانونی وی در جلسه مزایده است و همچنین خریدار می‌تواند در وقت مقرر در جلسه مزایده شرکت و قبل از برگزاری مزایده از خودروی بازداشتی واقع در اراک، پارکینگ حمایت ۲ دیدن نمائید و کلیه هزینه‌های متعلق تا روز برگزاری مزایده به عهده بدهکار است. کلیه بدهی‌ها و سایر هزینه‌های انتقال به عهده خریدار می‌باشد و میزان بدهی‌های مذکور مشخص نیست و تنظیم سند انتقال موکول به ارائه مفاصا حساب دارائی و سایر مراجع ذیصلاح است و چنانچه روز مزایده مصادف با تعطیل رسمی غیرمترقبه باشد روز اداری بعد از تعطیلی در همان ساعت و مکان مزایده برگزار خواهد شد.

تاریخ انتشار: ۱۴۰۰/۷/۱۰

۳۵۷/ م‌الف

رئیس اداره اجرای اسناد رسمی اراک- منصوری