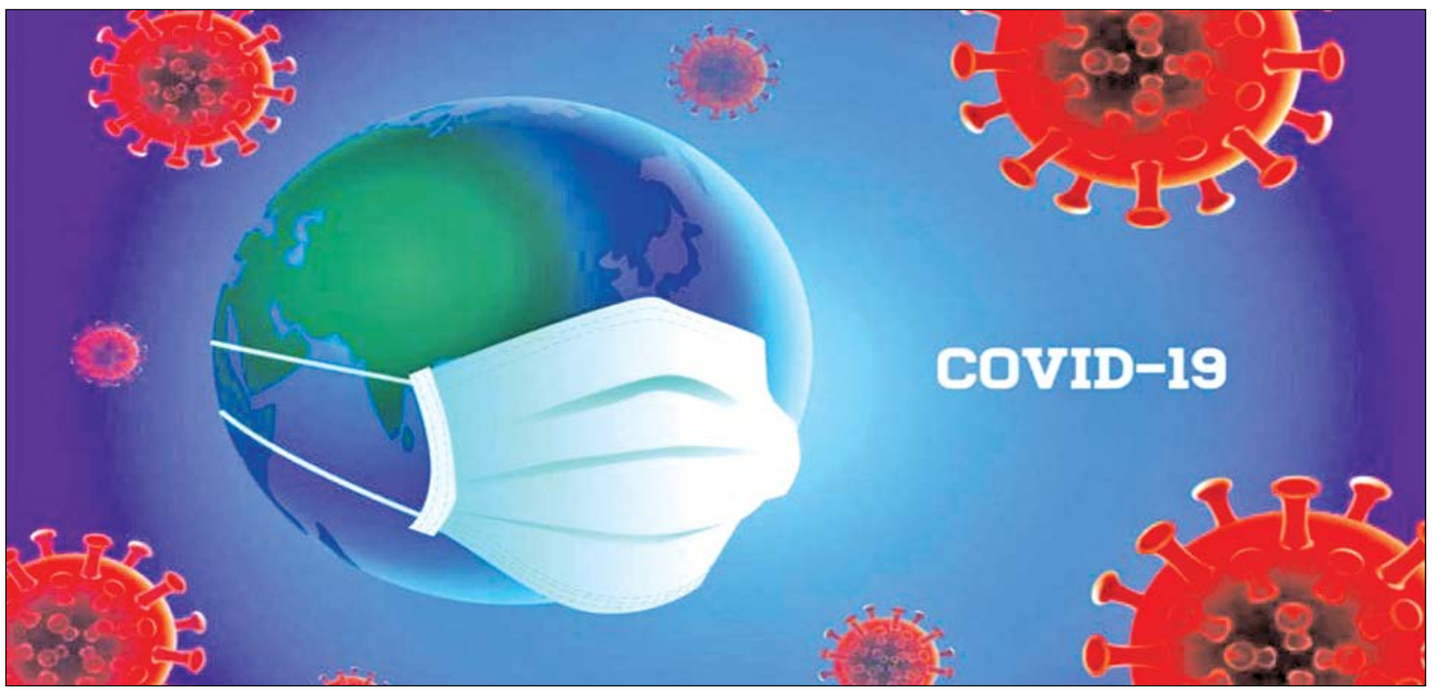

فرمانده ستاد مقابله با کرونا در تهران: بررسی‌ها و مقایسه نمودارهای موجود نشان می‌دهد تا ده روز آینده شرایط تهران به همین روال خواهد بود و لازم است تمام هموطنان با جدیت نسبت به رعایت پروتکل‌های بهداشتی و حفظ فاصله‌گذاری اجتماعی دقت عمل داشته باشند.

ضرورت توجه به دستورالعمل‌های مقابله با کرونا

گروه گزارش

رعایت کامل اصول بهداشتی در مبارزه همه‌جانبه با کووید۱۹

مرکز روابط عمومی و اطلاع‌رسانی وزارت بهداشت چند روز پیش اعلام کرد: مجموع جان‌باختگان بیماری کووید ۱۹ در کشورمان از مرز هفتاد هزار نفر عبور کرده است و نزدیک به دویست شهر نیز در حالت قرمز و هشدار قرار دارند!

آزاد گذاشتن سفرهای نوروزی و از طرفی کاهش سطح مراقبت‌ها از طرف مردم سبب شد تا وارد پیک چهارم کرونا شویم و اینک با سیر صعودی گسترش این ویروس روبه‌رو هستیم و تعطیلی دوهفتگی بازار تهران و شهرهای قرمز و لغو طرح ترافیک در پایتخت نیز تا کنون نتوانسته از آمار مرگ و میرها بکاهد.

با توجه به اوج گیری ویروس منحوس کرونا بعد از تعطیلات نوروز امسال، یکی از سؤالاتی که مردم با آن روبه‌رو هستند این است که تحت چه علایمی باید به پزشک مراجعه کرد و چگونه می‌توان از خود و خانواده در برابر آسیب این بیماری مراقبت نمود؟

از طرفی آمار و ارقام موجود چه نموداری را نشان می‌دهد و آیا به سیر نزولی نزدیک شده‌ایم یا همچنان در سیر صعودی به سر می‌بریم؟

علایم نوع جهش‌یافته کووید۱۹

«کووید۱۹» ویروسی که از اواخر زمستان سال ۱۳۹۸ در ووهان چین و سپس در سراسر جهان خودنمایی کرد و از آن زمان تا کنون زندگی مردم دنیا را با چالشی جدی و اساسی روبه‌رو کرده است و البته کشورهای اسلامی و میهن اسلامیمان را هم بی‌نصیب نگذاشته است.

انتشار این ویروس توانست تمام مراکز تفریحی و رفاهی و بسیاری از بازارهای مهم و مشاغل در سطح جهان را تعطیل کند و خیلی‌ها به واسطه گسترش این ویروس شغل و کسب و کار خود را از دست دادند و برخی‌ها هم تغییر شغل داده و البته برخی افراد هم با شیوع این ویروس به شغل جدیدی دست یافتند که می‌توان ساده‌ترین آن را فروش انواع ماسک‌ها در مغازه‌ها تا دستفروشی ماسک داخل مترو و کنار خیابان نام برد.

طبق نظر پزشکان فوق تخصص بیماری‌های داخلی و عفونی، می‌گویند علایم کووید۱۹ همانند سرماخوردگی اما مقداری شدیدتر است و برخی‌ها آن را مشابه آنفلوانزای نوع A و B می‌دانند اما هر چه هست باید مهارش کرد، چرا که اگر به درستی بر آن مسلط نشوید می‌تواند بر تمامی جسم و جان آدمی مسلط شود و او را از پا درآورد. گرچه هنوز درمان قطعی برای آن در جهان یافت نشده و هنوز هیچ کدام از واکسن‌های موجود نتوانسته درمان واقعی کووید ۱۹ باشد.

مسعود مردانی یک عضو کمیته علمی ستاد مقابله با کرونا درباره علایم این بیماری و راهکارهای مقابله با آن می‌گوید: «اگر دچار علائمی شبیه سرماخوردگی شدید، حتی اگر این علائم بسیار خفیف هم باشند، حتما باید اصول جدا سازی را به درستی انجام دهید و خود را قرنطینه کنید.»

این عضو کمیته علمی ستاد مقابله با کرونا در پاسخ به این سؤال در مواجهه با علائم خفیف کرونا باید چه اقداماتی انجام دهیم؟ می‌گوید: « اگر دچار علائمی شبیه سرماخوردگی شدید، حتی اگر این علائم بسیار خفیف هم باشند، حتما باید اصول جداسازی را به درستی انجام دهید و خود را قرنطینه کنید و همچنین بهتر است در مواجهه با علائم خفیف استراحت کافی داشته باشید و آب، آب میوه طبیعی و مایعات فراوان استفاده کنید.»

مسعود مردانی ضمن اشاره به اینکه این علائم معمولا با ۴۸ ساعت استراحت در منزل بهبود می‌یابند، ادامه داد: حتما باید به پزشک مراجعه کنید.»

عضو کمیته علمی ستاد مقابله با کرونا درپاسخ به سؤال دیگری مبنی بر اینکه چرا در حال حاضر گفته می‌شود هر علائمی کرونا است، مگر ویروس‌های سرماخوردگی و آنفلوانزا از بین رفته‌اند؟، توضیح می‌دهد: «ویروس سرماخوردگی در حال حاضر وجود دارد، اما به دلیل شیوع کرونا ممکن است شدت بروز علائمش تحت تاثیر قرار گیرد؛ هم اکنون به این دلیل که ویروس در گردش کووید ۱۹ است افراد بیشتر دچار آن می‌شوند، اما سرماخوردگی هم وجود دارد و به این دلیل که علائم کرونا بسیار شدید است، تحت تاثر قرار گرفته است.»

شرایط بحرانی کرونا در نزدیک به ۲۰۰ شهر

درحالی حسن روحانی، رئیس‌جمهور کشورمان روز شنبه هفته گذشته در جلسه ستاد ملی مقابله با کرونا خبر از سختی شرایط دو هفته آینده در کشور داد که برخی از کارشناسان بر این باورند سایه شوم کرونای هندی و آفریقایی بر سر کشور جدی است و تهران در لبه پرتگاه کرونایی قرار گرفته است.

نکته‌ای که کارشناسان بهداشت و درمان در شرایط فعلی از آن به‌عنوان یک پرتگاه عمیق یاد می‌کنند و به آن معتقدند این است که درصورتی که پای این ویروس به صورت جدی به کشورمان باز شود با درنظر گرفتن میزان بالای خسارتی که ایجاد می‌کند، بدون تردید مشکلات عمده و بی‌سابقه‌ای را در طول این ۱۴ ماه مبارزه با ویروس منحوس تجربه خواهیم کرد، گرچه خبرهای رسیده از ورود چند مورد ویروس هندی و آفریقایی در جنوب کشور حکایت دارد.

این گروه تأکید دارند ورود ویروس هندی به ایران در شرایطی که بسیاری از مراکز درمانی کشورمان زیر بار فشار بالایی قرار دارند و به نوعی تخت‌های خالی در مراکز درمانی به ندرت پیدا می‌شود؛ خسارت‌های بیشتر به بدنه جامعه ایران وارد می‌کند و بنابراین بهترین راهکار این است که مسئولان با درنظر گرفتن سناریوهای مختلف برای مقابله احتمالی با چنین شرایطی آمادگی کامل داشته باشند.

البته کارشناسان بهداشت و درمان همچنین معتقدند موج‌های سینوسی ایجاد شده در زمان آغاز پیک‌ها نباید باعث تصمیم‌گیری‌های اشتباه یا عجولانه باشد، چون در بررسی‌های انجام شده موج‌های قبلی و البته نمونه‌های سراسر جهان همزمان با آغاز یک پیک همه‌گیری فراز و فرودهایی در نمودارها نمایان می‌شود که نباید هنگام کاهشی شدن شاخص‌ها آن را به منزله عبور از پیک دانست، چون دقیقاً احتمال جهش ناگهانی آمارها در یک فاصله اندک بعد از کاهشی شدن آنها وجود دارد.

نزدیک ۲۰۰ شهر قرمز و ۱۶۰شهر نارنجی!

در آخرین رنگ‌بندی کرونایی مراکز استان‌ها و شهرستان‌ها؛ سطح هشدار در برخی مناطق کاهش یافته است، اما کارشناسان تاکید می‌کنند این تغییر رنگ‌بندی به معنی عادی شدن شرایط نیست و عادی انگاری صرفا به تشدید بحران و افزایش قابل توجه مرگ و میر منجر خواهد شد.

بر اساس آخرین آمار رسمی تا هفتم اردیبهشت سال جاری، در حال حاضر ۱۹۸ شهر کشور در وضعیت قرمز، ۱۵۷ شهر در وضعیت نارنجی، ۷۴ شهر در وضعیت زرد و ۹ شهر در وضعیت آبی قرار دارند.

تا کنون یک میلیون و ۹۰۷ هزار و ۱۹۰ نفر از بیماران، بهبود یافته و یا از بیمارستان‌ها ترخیص شده‌اند. پنج هزار و ۲۸۷ نفر از بیماران مبتلا به کووید۱۹ در بخش‌های مراقبت‌های ویژه بیمارستان‌ها تحت مراقبت قرار دارند. تاکنون ۱۵ میلیون و ۴۳۵ هزار و ۱۴۷ آزمایش تشخیص کووید۱۹ در کشور انجام شده است. و مجموع جان باختگان این بیماری تا سه‌شنبه هفتم اردیبهشت به ۷۰ هزار و ۵۳۲ نفر رسیده است.

افزایش مراجعه بیماران سرپایی در پایتخت

در همین حال، اگرچه براساس نقشه منتشر شده رنگ‌بندی شهرستان‌ها برخی مناطق شاهد کاهش سطح هشدار شده‌اند اما در بسیاری از کلانشهرها از جمله پایتخت همچنان نگرانی‌هایی در زمینه مدیریت پیک چهارم وجود دارد؛ به صورتی که فرمانده ستاد مقابله با کرونا در تهران رسما اعلام کرد در شبانه‌روز گذشته - ششم اردیبهشت - مراجعه‌های سرپایی به مراکز بهداشتی ۳,۹ درصد رشد داشته است.

زالی همچنین در بخش‌هایی ازسخنان خود تاکید کرد: «به‌دلیلی تهاجمی‌تر بودن ویروس جهش یافته با روند افزایشی مراجعه به مراکز درمانی تعداد بیشتری از این افراد در مراکز بستری خواهند شد، تاجایی که آمارها نشان می‌دهد در همین مدت یعنی ۲۴ ساعت قبل میزان بستری در مراکز درمانی نیز ۹,۶ درصد افزایش را تجربه کرده است.»

فرمانده ستاد مقابله با کرونا در تهران همچنین اعلام کرد: « بررسی‌ها و مقایسه نمودارهای موجود نشان می‌دهد تا ده روز آینده شرایط تهران به همین روال خواهد بود و لازم است تمام هموطنان باجدیت نسبت به رعایت پروتکل‌های بهداشتی و حفظ فاصله‌گذاری اجتماعی دقت عمل داشته باشند.»

وی تصریح کرد: « در شرایط فعلی بهترین راهکار برای مدیریت اوضاع حفظ فاصله گذاری اجتماعی و رعایت اصول بهداشتی و پروتکل‌ها بخصوص در مراکز اداری، تجاری و خدماتی است که بعضاً با توجه به محدودیت‌ها مجاز به فعالیت هستند.»

به گفته فرمانده ستاد مقابله با کرونا در تهران، وسایل نقلیه عمومی در کلانشهرها بخصوص مترو یکی از مهم‌ترین اماکن‌ها برای ایجاد چرخه آلودگی است و به همین دلیل هموطنان ضمن توجه به عدم تردد غیرضروری درسطح شهر اگر ناگزیر به استفاده از این وسایل هستند باید پروتکل‌های بهداشتی را جداً مدنظر داشته باشند.

ویروس آفریقایی کرونا هم به ایران رسید!

این درحالی است که وزیر بهداشت و درمان روز سه شنبه هفته گذشته با تایید ورود ویروس آفریقایی کرونا در ایران تصریح می‌کند: « متاسفانه دیشب اطلاع پیدا کردیم که در یکی از استان‌های جنوبی سه مورد ویروس آفریقای جنوبی پیدا شده است.»

سعید نمکی در ادامه تصریح کرد: « در رابطه با ویروس هندی نیز تمام تبعه‌های هندی و پاکستانی که وارد شدند را بررسی می‌کنیم و در یکی از شهرستان‌ها هندی‌هایی که مبتلا به کرونا بودند را بررسی می‌کنیم و امیدواریم کرونای آنها از نوع جهش یافته نباشد.»

اما در کنار این موارد، مراقبت مردم و حفظ فاصله‌گذاری‌های اجتماعی و رعایت کامل پروتکل‌های بهداشتی است که می‌تواند مردم را در برابر این ویروس منحوس محافظت کند.

در آخرین رنگ‌بندی کرونایی شهرستان‌ها؛ سطح هشدار در برخی مناطق کاهش یافته است، اما کارشناسان تاکید می‌کنند این تغییر رنگ‌بندی به معنی عادی شدن شرایط نیست و عادی انگاری صرفا به تشدید بحران و افزایش قابل توجه مرگ و میر منجر خواهد شد.

مسعود مردانی یک عضو کمیته علمی ستاد مقابله با کرونا: در صورتی که علائم خفیف باشند نه احتیاج به تست است و نه نیاز به انجام سی‌تی اسکن و مراجعه به پزشک، این علائم معمولا با ۴۸ ساعت استراحت در منزل بهبود می‌یابند؛ چرا که اگر به ویروس کرونا مبتلا باشید با خروج از منزل برای انجام این اقدامات موجب آلودگی سایر افراد به این بیماری می‌شوید و اگر به کرونا دچار نباشید ممکن است به دلیل برخورد با سایر بیماران گرفتار شوید.

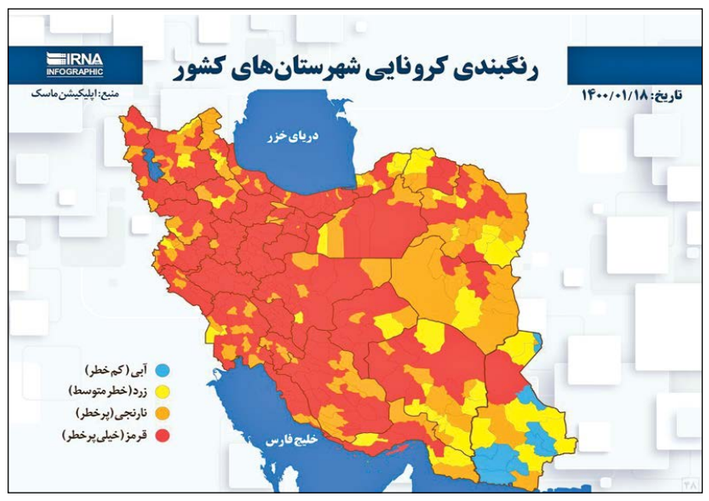

آگهی فراخوان عمومی (نوبت دوم)

دانشگاه تربیت مدرس در نظر دارد امور مربوط به خدمات ذیل را به مدت یک سال از تاریخ ۱۴۰۰/۳/۱ لغایت ۱۴۰۱/۲/۳۱ به اشخاص حقوقی واجد شرایط (دارای گواهی‌نامه تعیین صلاحیت از وزارت تعاون، کار و رفاه اجتماعی) واگذار نماید:

۱- کلیه امورخدمات نظافت، پشتیبانی و آبدارخانه سایت مرکزی
۲- کلیه امور خدمات نظافت، پشتیبانی، فضای سبز و باغبانی دانشکده منابع طبیعی و علوم دریایی واقع در شهرستان نور
۳- کلیه امور خدمات نظافت، پشتیبانی، فضای سبز و باغبانی دانشکده کشاورزی واقع در بزرگراه تهران- کرج، پیکان شهر- بلوار پژوهش

داوطلبان شرکت در مناقصه می‌توانند حداکثر تا سه روز پس از درج آگهی در روزنامه از طریق دو روش زیر
۱- ارائه معرفی‌نامه کتبی و رسمی در ساعات اداری به نشانی زیر و یا
۲- از طریق مراجعه به سایت دانشگاه تربیت مدرس به آدرس www.modares.ac.ir

نسبت به دریافت اسناد ارزیابی کیفی اقدام و حداکثر تا یک هفته پس از اتمام مهلت دریافت اسناد، اسناد ارزیابی کیفی تکمیل شده به همراه مدارک درخواستی را تنظیم و به نشانی تهران، جلال‌آل‌احمد، پل نصر، دانشگاه تربیت مدرس، ساختمان مرکزی، مدیریت امورمالی، اتاق ۲۳۹ (دبیرخانه کمیسیون معاملات)، تلفن: **۸۲۸۸۳۲۶۵**، تسلیم نمایند.

سایر شرایط:
۱- دانشگاه تربیت مدرس پس از بررسی اسناد و مدارک واصله در چارچوب ضوابط و مقررات نسبت به ارزیابی کیفی از متقاضیان اقدام و از شرکت‌های واجد شرایط برای دریافت اسناد مناقصه و ارائه قیمت متعاقباً دعوت به عمل خواهد آورد.
۲- دانشگاه در رد یا قبول کلیه پیشنهادها مختار است.
۳- هزینه درج آگهی بر عهده برندگان مناقصه خواهد بود.

شناسه آگهی: ۱۱۲۷۳۷۹
م الف: ۳۵۳
مدیریت روابط عمومی دانشگاه

آگهی تغییرات شرکت انتقال داده‌های نداگسترصبا سهامی خاص به شماره ثبت ۲۱۷۸۴۲ و شناسه ملی ۱۰۱۰۲۵۹۱۷۹۲

به استناد صورتجلسه مجمع عمومی عادی بطور فوق‌العاده مورخ ۱۳۹۹/۰۸/۱۷ تصمیمات ذیل اتخاذ شد: آقای محمدحسین ذوالفقاری طهرانی به شماره ملی ۰۰۴۳۲۱۶۰۳۱، آقای احمد بیدآبادی به شماره ملی ۰۰۴۱۶۳۸۱۵۸، آقای عبدالحسین بیدآبادی به شماره ملی ۰۰۴۳۸۲۱۱۲۱، آقای سید محمدعلی شریفی‌الحسینی به شماره ملی ۰۰۵۵۸۳۹۹۸۳ به نمایندگی از شرکت بازرگانی شایق به شناسه ملی ۱۰۱۰۱۰۴۳۵۷۰ به سمت- اعضای هیئت مدیره برای مدت دوسال انتخاب گردیدند ترازنامه و حساب سود و زیان سال مالی ۱۳۹۸ به تصویب رسید. موسسه حسابرسی و خدمات مدیریت مستقل‌اندیشان پارس (حسابدار رسمی) شناسه ملی ۱۰۳۲۰۸۵۲۳۵۲ به عنوان بازرس اصلی و آقای احمد حاج نوروزی به شماره ملی ۰۰۷۳۲۱۴۱۱۶ به عنوان بازرس علی‌البدل برای مدت یکسال مالی انتخاب شدند روزنامه کیهان جهت درج آگهی رسمی شرکت در سال ۱۳۹۹ انتخاب شد.

سازمان ثبت اسناد و املاک کشور
اداره ثبت شرکت‌ها و موسسات غیرتجاری تهران

آگهی مناقصه عمومی دو مرحله‌ای شماره ۴۰۰/۵

شرکت آب و برق کیش (سهامی خاص)

شرکت آب و برق کیش در نظر دارد عملیات آماده‌سازی محل اجرای پروژه نصب و راه‌اندازی پکیج دستگاه فن سانتریفیوژ به شرح مندرج در اسناد مناقصه را از طریق مناقصه عمومی به شرکت واجد شرایط و دارای مجوز فعالیت اقتصادی مرتبط در جزیره کیش واگذار نماید.

مهلت و محل دریافت اسناد:
متقاضیان شرکت در مناقصه می‌توانند جهت دریافت اسناد مناقصه با واریز مبلغ ۱/۰۰۰/۰۰۰ ریال به حساب شماره ۳-۹۲۰۷۷۷۱-۷۵۹-۴۱۱۰ بانک انصار شعبه مستقل کیش کد ۴۱۱۰ بنام شرکت آب و برق کیش، از صبح روز شنبه مورخ ۱۴۰۰/۲/۱۱ لغایت ساعت ۱۴ روز شنبه مورخ ۱۴۰۰/۲/۱۸ با ارائه کارت ملی و اصل فیش بانکی و معرفی‌نامه معتبر به یکی از دو نشانی ذیل مراجعه نمایند.

مهلت و محل تحویل پیشنهادات مناقصه:
پاکت دربسته حاوی پیشنهادات و اسناد و مدارک مورد نیاز جهت شرکت در مناقصه می‌بایستی حداکثر تا ساعت ۱۴ روز شنبه مورخ ۱۴۰۰/۲/۲۵ **به محل دریافت اسناد مناقصه تحویل گردد.** ارائه پیشنهاد بعد از مهلت مذکور به هیچ‌وجه قابل پذیرش نخواهد بود.

زمان و محل گشایش پاکتهای پیشنهادات:
پاکت‌های پیشنهادات مناقصه در ساعت ۱۴ روز دوشنبه مورخ ۱۴۰۰/۲/۲۷، در محل دفتر مرکزی شرکت واقع در جزیره کیش گشوده خواهد شد. حضور نمایندگان پیشنهاددهندگان در جلسه گشایش پاکتها با هماهنگی کتبی قبلی و ارائه معرفی‌نامه معتبر و کارت ملی بلامانع است.

نکات قابل توجه:
۱- هزینه درج آگهی در روزنامه برعهده برنده مناقصه است.
۲- شرکت آب و برق کیش در رد یا قبول هر یک یا تمام پیشنهادات مختار است.

نشانی محل دریافت اسناد مناقصه و ارائه پاکت پیشنهادات مربوطه:
دفتر مرکزی: جزیره کیش، شرکت آب و برق کیش کد پستی ۷۹۴۱۶-۹۵۴۶۵
تلفن: ۳ و ۴۴۴۲۴۸۸۰ (۰۷۶)، فاکس: ۴۴۴۲۳۸۱۸ (۰۷۶)
تهران: شهرک غرب، بلوار شهید فرحزادی، بلوار شهید نورانی، پلاک ۱۷، طبقه ۳، واحد ۶
تلفکس: ۲۲۰۷۶۱۵۷ (۰۲۱)

امور بازرگانی

آگهی تغییرات شرکت گروه طلیعه سبز جهان سهامی خاص به شماره ثبت ۲۴۴۷۰۰ و شناسه ملی ۱۰۱۰۲۸۵۳۶۵۰

به استناد صورتجلسه مجمع عمومی عادی سالیانه مورخ ۱۳۹۹/۰۴/۲۴ تصمیمات ذیل اتخاذ شد: ترازنامه و حساب سود و زیان سال مالی۹۸ به تصویب رسید. موسسه حسابرسی و خدمات مدیریت حسابرسان نواندیش به شناسه ملی ۱۰۱۰۰۶۴۴۱۲۲ به سمت بازرس اصلی و آقای سهراب تقی پورآهنگر به شماره ملی ۲۰۶۰۷۰۱۱۶۳ به سمت بازرس علی‌البدل برای یکسال مالی انتخاب شدند. روزنامه کثیرالانتشار کیهان جهت درج آگهی‌های شرکت انتخاب گردید.

سازمان ثبت اسناد و املاک کشور
اداره ثبت شرکت‌ها و موسسات غیرتجاری تهران

سامانه پیام کوتاه کیهان وخوانندگان ۳۰۰۰۲۳۲۳

آگهی تغییرات شرکت تولیدی و صنعتی نوژن گاز سهامی خاص به شماره ثبت۹۸۹ و شناسه ملی ۱۰۱۰۱۴۳۹۶۲۱

به استناد صورتجلسه مجمع عمومی عادی بطور فوق‌العاده مورخ ۱۳۹۸/۲/۳ تصمیمات ذیل اتخاذ شد:
- حمیدرضا طباطبایی به شماره ملی ۰۰۵۰۹۸۶۲۲۸ به سمت رئیس هیئت مدیره و سیدمرتضی طباطبایی اوره به شماره ملی ۱۲۳۹۴۶۱۹۴۱ به سمت نایب رئیس هیئت مدیره و مسعود طباطبایی اوره به شماره ملی ۰۰۵۱۲۹۹۴۷۱ به سمت مدیرعامل و عضو هیئت مدیره برای مدت دو سال انتخاب گردیدند - کلیه اسناد و اوراق بهادار و تعهدآور شرکت از قبیل چک سفته و بروات و عقود اسلامی با امضا مشترک دو نفر از سه نفر اعضا هیئت مدیره همراه با مهر شرکت دارای اعتبار می‌باشد.مهدی باقریان به شماره ملی ۰۰۶۶۳۲۲۹۵۲ به سمت بازرس اصلی و حمیدرضا رهروی شرع به شماره ملی ۰۰۷۱۰۱۵۶۴۷ به سمت بازرس علی‌البدل برای مدت یک سال مالی انتخاب شدند.

حجت‌اله قلی‌تبار
سرپرست اداره ثبت شرکت‌ها و موسسات غیرتجاری شهرستانهای استان تهران
سازمان ثبت اسناد و املاک کشور
اداره کل ثبت اسناد و املاک استان تهران
مرجع ثبت شرکت‌ها و موسسات غیرتجاری شهریار

آگهی دعوت مجمع عمومی عادی بطور فوق‌العاده شرکت لابراتوار گل پسند (سهامی خاص) به شماره ثبت ۲۲۲۰۹ و شناسه ملی ۱۰۱۰۰۲۵۸۶۷۴

بدینوسیله از کلیه سهامداران **شرکت لابراتوار گل پسند (سهامی خاص)** به شماره ثبت ۲۲۲۰۹ و شناسه ملی ۱۰۱۰۰۲۵۸۶۷۴ دعوت میگردد بصورت اصالتا یا وکالتا در ساعت ۱۰ صبح روز شنبه مورخ ۱۴۰۰/۰۲/۲۵ در محل قانونی شرکت به نشانی کرج-گرم دره-خیابان کوهک-خیابان کوهک دوم-خیابان امام رضا- کد پستی ۳۱۶۴۸۶۵۶۱۷ حضور بهم رسانند.

دستور جلسه:
۱- استماع گزارش بازرس قانونی شرکت برای سال مالی منتهی به ۱۳۹۸/۱۲/۲۹
۲- استماع گزارش فعالیت هیات مدیره برای سال‌های منتهی به ۱۳۹۴/۱۲/۲۹ الی ۱۳۹۸/۱۲/۲۹
۳- تصویب ترازنامه و سود و زیان سال مالی منتهی به ۱۳۹۸/۱۲/۲۹
۴- انتخاب اعضاء هیات مدیره
۵- انتخاب بازرس قانونی
۶- تعیین روزنامه کثیرالانتشار
۷- سایر مواردیکه در صلاحیت مجمع باشد.

بهمن دهش پور- مدیر عامل و عضو هیات مدیره

کیهان بچه‌ها
مجله
علمی، ورزشی، داستان
سه شنبه ها
هردو هفته یکبار
ویژه کودکان و نوجوانان
منتشر می شود

آگهی تغییرات شرکت نابل سهامی خاص به شماره ثبت ۹۰۲۰۰ و شناسه ملی ۱۰۱۰۱۳۴۵۷۲۳

به استناد صورتجلسه مجمع عمومی فوق‌العاده مورخ ۱۳۹۹/۰۳/۰۳ تصمیمات ذیل اتخاذ شد: شرکت بوسیله هیئت مدیره‌ای مرکب از سه نفر عضو اصلی که توسط مجمع عمومی از بین صاحبان سهام انتخاب می‌شوند، اداره خواهد شد. رئیس هیئت مدیره و مدیرعامل می‌تواند یک نفر باشد. مدیران قابل عزل و تجدید انتخاب می‌باشند و در صورت عزل یا استعفاء یا فوت یا سلب شرایط از هر یک از مدیران، اعضای هیئت مدیره باید مجمع عمومی عادی شرکت را به منظور تکمیل اعضاء هیئت مدیره دعوت نماید. مدیر یا مدیران انتخاب شده برای بقیه مدت ماموریت هیئت مدیره سمت مدیریت را برعهده خواهند داشت. ماده مربوطه در اساسنامه اصلاح گردید.

سازمان ثبت اسناد و املاک کشور
اداره ثبت شرکت‌ها و موسسات غیرتجاری تهران

جدول شماره ۱۱۹۴۳

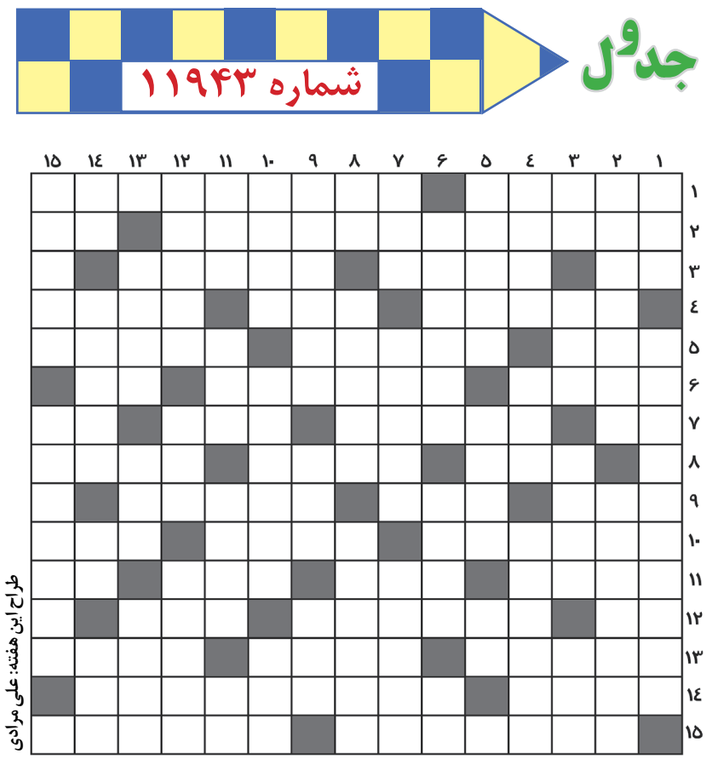

طراح این هفته: علی مرادی

افقی:

۱- مولا علی علیه‌السلام آن را ثروتی فناناپذیر برشمرده‌اند- روز جهانی آن بر سنگرنشینان جبهه تولید و خدمت مبارک باد ۲- اثری از استاد شهید مرتضی مطهری که برگرفته از قرآن کریم است - فوت و فن کار ۳- نشان مفعول بی‌واسطه- فوتبال آمریکایی- رشته کوه بزرگی در کشور روسیه ۴- پوشیده و پنهان - ضمیر دوم شخص در زبان عربی- رشته کوه معروف کشور افغانستان ۵- یک حرف و سه حرف- از مبارزان ایرلندی که نقش مهمی در بنیان جمهوری ایرلند داشت- شهری در استان ایلام ۶- مرتب و منظم و در پشت سرهم قرار گرفتن- نژادی از گوسفند که در قاره پنجم پرورش می‌یابند- از آب‌های پاک‌کننده ۷- خط‌کش مهندسی- شتر مرغ آمریکایی- از درختان جنگل‌های شمال- پسوند گرفتار ۸- از رودهای مرزی کشورمان- نام یکی از همسران رسول گرامی اسلام(ص) - یکی از نام‌های بهشت ۹- گیسوی ستوران- کلمه‌ای که به جای اسم می‌نشیند- از استانهای سردسیر کشورمان ۱۰- به اجتماع اتم‌ها می‌گویند- شهیدی از صحرای کربلا- بهشت شداد ۱۱- نام یکی از پسران رسول گرامی اسلام(ص)- مخفف بسیار- شکل و مانند- حرف ربط در زبان عربی ۱۲- کلمه نهیب زدن- پایتخت کشور ساحل عاج- یکی از جهات اصلی ۱۳- کمتر از سی درصد جمعیت کشورمان در آن زندگی می‌کنند- زبان اصلی مردم پاکستان- بزرگ‌ترین اقیانوس جهان ۱۴- پیامبری که از کودکی به نبوت رسید- قبله اول مسلمانان جهان ۱۵- پرجمعیت‌ترین شهر سرزمین اژدها- نگین آبی و زیبای سرزمین کردستان.

عمودی:
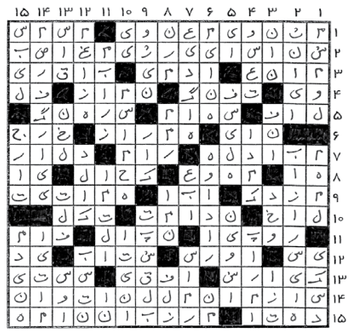
۱- لیالی باشکوه و معنوی آن را در پیش رو داریم- فردا مصادف است با سالروز شهادت علامه بزرگواری که عمر شریف خود را در راه اعتلای اسلام و مسلمین سپری کردند ۲- بزرگ‌ترین بلا برای انسان است- رمانی از جک لندن ۳- پایه و اساس- نوع قارچ خطرناک- بالاتر از آن نامی نیست- سازمان جهنمی شیطان بزرگ ۴- یکی از دو سفارش مهم پیامبر عظیم‌الشأن اسلام(ص) به مسلمانان قبل از رحلت - مرتجع فلزی- مهمترین پروتئین تشکیل دهنده بافت‌های پوششی بدن ۵- فیلسوف و شاعر بزرگ هندی که علاقه فراوانی به ایران داشت- پایتخت کشور بلژیک- حرف همراهی ۶- کتابی از آدولف هیتلر- سکته‌ای که بیشترین آمار مرگ و میر مردم جهان را به خود اختصاص داده است- از میوه‌های پاییزی ۷- خواندنی در مسابقات ورزشی- آرام آن را تورگنیف روسی نوشته است- خصلت‌ها و خوبی‌ها ۸- تکرار یک حرف- شاعر روم باستان که به پدر شعر لاتین معروف است- از خطوط حمل و نقل شرکت واحد ۹- اطلاع دادن پنهانی - یکی از خبرگزاری‌های داخلی- نوعی حرف ۱۰- آهسته صحبت کردن- دومین شهر بزرگ استان تهران- یکی از ایالات کشور بریتانیا ۱۱- نیاز اول فارغ‌التحصیلان دانشگاهی- اول شب- امام باقر علیه‌السلام آن را ویران‌کننده ایمان بر شمرده‌اند- تکرارش کاخ‌موزه‌ای است در تهران ۱۲- توبه و بازگشت- یکی از شبکه‌های سیما- سبکی در شعر فارسی ۱۳- جزیره‌ای در خلیج فارس- دانشگاهی در کشور آلمان- شهری در فرانسه ۱۴- مظهر زیبایی در طبیعت- در لطافت طبعش خلاف نیست- پایتخت فراری- از ادات تشبیه ۱۵- بهترین ماه خدا- بر عاشقان آموزش و تربیت مبارک باد.