نکته ورزشی

چون به جام جهانی صعود کرده‌ایم هر چیز مباح است؟!

سرویس ورزشی-

در واکنش به مطالب و مواضع مطرح شـــده در همین صفحه و دریافت نظرات برخی خوانندگان احساس می‌شود برخی از عزیزان چنین می‌اندیشند ویا شبهه دارند که ما با صعود تیم ملی فوتبال به جام جهانی مخالف هستیم و از این قضیه زیاد خشـــنود نیســـتیم! خدمت خوانندگان عزیز و مخاطبان محترم خیلی صریح عرض می‌کنیم که هرگز چنین نیســـت وچنان تصوری کاملا غلط است.

داستان این است که، ما و تمام کارشناسان دلسوز ورزش با صعود فوتبال ایران به جام جهانی کاملا موافق هســـتیم و از این قضیه هم اگر بیشـــتر از دیگران خوشـــحال نباشیم، حتما کمتر هم نیستیم، اما با سوءاستفاده بعضی افراد و جریانات و مدیران از این موفقیت به نفع خود و اهداف مشکوک خود به شدت مخالف هستیم.

اعتقاد راســـخ داریم که صعود فوتبال ایران به جام جهانی حق مســـلم و یکی از میادینی اســـت که باید این فوتبال پراســـتعداد و قوی، با اینکه هنوز خیلی از توانایی‌هایش به فعلیت نرســـیده، به لطف داشته‌های ذاتی خود،در آن حضور ثابت و همیشـــگی داشته باشـــد اما با این هم مخالفیم کسانی از گرد راه رســـیده، بدون هیچ سابقه و کارنامه و برنامه‌ای در فوتبال بخواهند با سیاهکاری و عوامفریبی با کمک همدستان رسانه‌ای و میکروفون دار خود سر مردم منت بگذارند که « صعود به جام جهانی را مدیون ما هســـتید! بنابراین برای ما کف بزنید و هورا بکشید و جز مجیز گویی وبه به چه چه سرایی‌اندر فضائل و لیاقت مدیریتی ما حق هیچ نقد و تحلیل دیگری را ندارید»!

مخاطبـــان گرامی وپیگیر ما خوب می‌دانند کـــه در همین صفحه بارها نوشـــته ایم که رفتن و صعود فوتبال ایران به جام جهانی، اتفاقی است که با توجه به جمیع جهات و در نظر گرفتن همه عوامل و شـــرایط امری است که هر دوره به ویژه این دوره و قرعه مناسب و حریفان نه چندان مدعی باید اتفاق بیفتد و طبیعی اســـت و تعجبی ندارد، غیر طبیعی و اعجاب آور، اتفاقا وقتی است که این فوتبال نتواند با همه داشته‌های مادرزادی وتوان ذاتی خود، جواز صعود به جام جهانی رابه دست بیاورد!

تاکید می‌کنیم سرویس ورزشـــی کیهان هرگز از صعود فوتبال ایران به جام جهانی ناراحت نمی‌شـــود آنچه ما را مثل خیلی از اهالی فوتبال و ورزش ناراحت می‌کند این اســـت که عده‌ای فکر کنند چون فوتبال به جام جهانی رفته دیگرهر عمل زشتی مباح است وبا عرض معذرت می‌توان هر غلطی کرد و یا افرادی در لباس مدیر و مسئول و...به بهانه جام جهانی، دست زدن به هر رفتار خلاف و عمل دور از شـــان و اقدام ضد منافع ملی و مغایر باآرمان‌های اجتماعی و هنجارشکنی فرهنگی و اهانت به ارزش‌ها و مقدسات اعتقادی را بی‌اشکال بدانند و یا از کیسه بیت‌المال صرف برآوردن تمنیات دلالی ودلالان افســـار گسیخته کنند و با تحمیل هزینه‌های سنگین اقتصادی که همه اش باید از جیب مردم پرداخت شود، « قرارداد ویلموتسی»! ببندند و هموار کردن راه تهاجم فرهنگی!

خلاصـــه و بدتر از همه از فرصت و جذابیت جـــام جهانی که باید از آن به بهترین نحو در خدمت مصالح ملی اســـتفاده کرد، پلی بسازند برای شدت بخشـــیدن به تهاجم فرهنگی دشمن. ما با صعود فوتبال به جام جهانی وهر افتخاری که در هر رشـــته ورزشی دیگری در عرصه‌های بین‌المللی و جهانی رخ می‌دهد کاملا موافقیم اما با اینکه توفیق‌های ورزشـــی از جمله صعود به جام جهانی به جای اینکه در خدمت همبســـتگی اجتماعی و ارتقای فرهنگ ملی و نشـــاط مردمی و عمومی‌شود، ابزاری شـــود در خدمت تحقق اهداف ضدفرهنگی و اخلاقی دشـــمن علیه این ســـرزمین به شدت مخالف هستیم و به عنوان یک ایرانی وظیفه ملی و به عنوان یک مســـلمان و موحد وظیفه شـــرعی وبالاخره به عنوان یک رسانه‌ای وظیفه حرفه‌ای خود می‌دانیم که با شدت و قهر تمام مقابل این حرکات که خیلی بعید می‌دانیم ناشیانه و از سر جهل باشد بایستیم.

خواندنی از ورزش ایران

*دو باشـــگاه پرطرفدار پایتخت که سال‌هاســـت در انتظار خصوصی شدن قرار دارند از ســـوی هیات واگذاری تعیین تکلیف شـــدند که بر اساس آن هر دو تیم رقمـــی حدود ۶ هزار میلیارد تومان ارزش‌گذاری شـــدند. پس از ســـالها پیگیری واگذاری استقلال و پرســـپولیس، روند این اتفاق شکل سریعتری به خود گرفته است و دیروز هیات واگذاری قیمت این دو تیم را مشخص و اعلام کرد.حسین قربانزاده رئیس‌سازمان خصوصی‌سازی با بیان اینکه ارزش‌گذاری کارشناسی ســـرخابی‌ها، در هیات واگذاری مصوب شد گفت: پرســـپولیس ۳۲۰۰ میلیارد تومان و استقلال ۲۸۰۰ میلیارد تومان ارزش‌گذاری شـــدند و به زودی عرضه در بـــازار پایه فرابورس انجام خواهد شـــد. وی ادامه داد: انضباط مالی، شفافیت، رعایت قواعد حاکمیت شرکتی مشـــارکت مردم و حل برخی مســـائل مالی مهم‌ترین دستاورد این مرحله خواهد بود.

*هادی رضایی سرمربی پیشین تیم ملی والیبال نشسته مردان، طی حکمی از سوی محمدشروین اسبقیان رئیس فدراسیون جانبازان و معلولان مدیر تیم‌های ملی والیبال نشسته شد.

آگهی اصلاحیه دعوت مجمع عمومی عادی بطور فوق العاده
شرکت نیک دارو (سهامی خاص)
ثبت شده به شماره ۷۸۷۴۶ و شناسه ملی ۱۰۱۰۱۲۳۵۷۹۴

پیرو آگهی منتشره در صفحه ۹ روزنامه کیهان مورخ ۱۴۰۰/۱۱/۱۹ به شماره ۲۲۹۶۱ درخصوص دعوت سهامداران محترم به جلسه مجمع عمومی عادی بطور فوق العاده رأس ساعت ۱۰:۰۰ صبح روز یکشنبه مورخ ۱۴۰۰/۱۲/۰۱، به استحضار می‌رساند شماره ثبت شرکت نیک دارو (سهامی خاص) ۷۸۷۴۶ می‌باشد که بدینوسیله اصلاح می‌گردد.

دکتر محمود کاغذچی- مدیر عامل

کمتر از ۵ روز تا برگزاری جلسه سرنوشت ساز

واکنش وزیر ورزش به خبر عزل رئیس فدراسیون فوتبال

هیئت‌رئیسه طبق اساسنامه اقدام می کند

سرویس ورزشی-

وزیـــر ورزش و جوانان در رابطه با درخواســـت هیئت‌رئیسه فدراسیون فوتبال مبنی بر عزل موقت عزیزی خادم گفت: اساســـنامه جدید فدراسیون‌ها ابلاغ شـــده و وقتی اقدامات حقوقی انجام می‌گیرد ما نیز به مجامع و اساســـنامه‌ها احترام می‌گذاریم تا فدراسیون‌ها روی پای خود بایستند.

جلســـه سرنوشت‌ساز هیئت‌رئیســـه فدراسیون فوتبال برای برکناری عزیزی خادم ســـاعت ۹ صبح روز پنجشنبه ۲۸ بهمن برگزار می‌شـــود.پنج عضو هیئت‌رئیسه فدراسیون فوتبال شـــامل میرشـــاد ماجدی، شهره موســـوی، مهرداد سراجی، احسان اصولی و بهرام رضاییان در نامه‌ای خواهان برگزاری جلســـه هیئت‌رئیســـه برای عزل عزیـــزی خادم و انتخاب سرپرســـت فدراسیون شـــدند. بر همین اساس این جلســـه پنجشـــنبه ۲۸ بهمن در مرکز ملی فوتبال برگزار خواهد شد.

حالا در واکنش به این تصمیم هیئت‌رئیســـه فدراسیون فوتبال، سید حمید سجادی وزیر ورزش و جوانان می‌گوید: این موضوع را شـــنیدیم، هنوز به صورت رسمی به ما اعلام نشده است. هر فدراســـیونی برای خودش اساسنامه دارد و هیات رئیسه آن با حدود اختیارات مشخص اقدام می‌کند.

وزیـــر ورزش و جوانان افزود: منتظر هســـتیم مســـائل فدراســـیون فوتبال به وزارت ورزش و جوانان منعکس شود تا ببینیم چه وظایف نظارتی داریم.

ســـجادی در مـــورد ایـــرادات وارده بـــه اقدامـــات و تصمیمـــات رئیس‌فدراســـیون فوتبال، خاطرنشـــان کرد: در حال بررســـی مســـئله هســـتیم و باید گزارش رســـمی ارجاع شـــود. اساســـنامه جدید فدراســـیون‌ها ابلاغ شده و وقتی اقدامـــات حقوقی انجام می‌گیرد مـــا نیز به مجامع و اساسنامه‌ها احترام می‌گذاریم تا فدراسیون‌ها روی پای خود بایستند.

فوتبال دست آدم‌های کوچک افتاده است

این اظهارات وزیر ورزش و جوانان و بیان این جمله که ما به مجامع اساسنامه فدراسیون‌های ورزشی احترام می‌گذاریم نشـــان دهنده عدم مخالفت وزارت ورزش با برگزاری جلسه هیئت رئیسه فدراسیون فوتبال است. همه اینها در شرایطی است که هنوز انتقادات نسبت به نوع مدیریت عزیزی خادم بر فدراسیون فوتبال به قوت خود باقیست.

دیروز اصغر شرفی مربی اسبق تیم ملی فوتبال کشورمان در گفت‌وگو با سایت کیهان ورزشی اظهار داشت: متاسفانه آدم‌های کوچکی در فوتبال ما مدیریت می‌کنند و این آدم‌ها قـــدرت برخورد با بد اخلاقی‌هـــا را ندارند، در صورتی که در باشـــگاههای بزرگ و معتبر جهان افرادی امور را در دســـت دارند که برایشـــان منافع عمومی مهم‌تر از منافع شـــخصی است.

وی افزود: در روزهایی که سر مربی برق شیراز بودم یک بازیکنی داشتیم که بی‌انضباطی می‌کرد. با او به شدیدترین شکل ممکن برخورد کردم. یک بار هم بازیکنی برابر ما قرار گرفت که جوان بود و در جریان مســـابقه با دست به سینه داور کوبید آن روز مصاحبه کردم و گفتم این بازیکن داور را نـــزد، بلکه مربی خودش را زد زیرا با این حرکت، مربی خود را زیر ســـؤال برد.در باشـــگاههای بزرگ دنیا مسائل تربیتی اهمیـــت دارد اما در ایران تنها چیزی که اهمیت دارد امتیاز گرفتن و بردن است.ســـالها قبل به همراه تیم ملی ایران به کشـــور آلمان ســـفر کرده بودیم چیزی در حدود پنج دهه پیش، یادم اســـت که آن روزها در یکی از شهرهای کوچک آلمان چهارصد، پانصد پســـر بچه ده تا دوازده ساله را دیدم کـــه در مدارس فوتبال تحت تعلیم قرار گرفته بودند. آنها از همان سن درس زندگی را می‌آموزند.

شرفی در پایان عنوان داشت: یکی از بزرگترین دردهای ورزش ما ترسیدن مدیران از برخورد با بی‌انضباطی‌ها است؛ یعنی مدیر باشگاه یا مدیر فدراسیون فوتبال با خود می‌گوید اگر مـــن با بازیکـــن بی‌انضباط برخورد کنم ممکن اســـت تیمم نتیجه نگیرد. این آفت بزرگی اســـت.در باشگاهی مثل منچستر یونایتد با بازیکن جوانی که تخلفی را انجام داده به شدت برخورد می‌شود و آن برخورد شخصی نیست بلکه در جهت حفظ منافع کل مجموعه است،این منافع شامل اعتبار باشگاه و طرفداران می‌شـــود. متاسفانه بزرگترین اشکال در فوتبال ما عدم حضور مدیران شایســـته و متخصص در راس امور اســـت. اگر فوتبال ایران به دســـت افرادی که دلسوز و آشـــنا به این رشته بودند اداره می‌شـــد، هرگز اتفاقات اخیر را شاهد نبودیم.

فوتبال روز دنیا به دنبال رمالی و جادوگری نمی‌رود

حســـین فرکی مربی پیشین تیم ملی فوتبال کشورمان نیز درباره شرایط این روزهای فوتبال کشورمان گفت: بسیار تلخ اســـت وقتی می‌بینیم که حتی در باشـــگاه‌ها ی حوزه خلیج‌فـــارس هم با بی‌اخلاقی‌ها برخـــورد می‌کنند اما برای افرادی که ورزش ما و به ویژه فوتبال ما را در دســـت دارند این اصول اخلاقی جایگاه و اهمیتی ندارد. در فوتبال روز دنیا قانون حرف اول را می‌زند در آن فضا مربی و بازیکن می‌داند که اگر بخواهد از قانون عبور کند نه تنها پیشرفت نمی‌کند بلکه با شـــدیدترین برخوردها روبه‌رو می‌شود. آنها در مواجه با بی‌اخلاقی‌ها پشـــت به پشـــت هم قرار می‌گیرند و اجازه نمی‌دهند کسی با آبرو و حیثیت باشگاهشان بازی کند اما ما در ایـــران نه تنها این اصول اخلاقی را رعایت نمی‌کنیم بلکه متاسفانه درگیر مسائلی چون رمالی و جادوگری و... هستیم.

فرکـــی گفت: در فوتبـــال روز دنیا گاها افـــرادی دچار تخلف می‌شـــوند، اینجا باید ببینیم که بـــا آن افراد چگونه برخورد می‌شـــود و با فوتبال خودمان مقایســـه کنیم. آنها هرگز نمی‌گویند که این بار را بی‌خیال شـــویم چون مسابقه حساسی داریم و قرار است به جام جهانی برویم و... برای آنها ازهرچیزی مهم‌تر رعایت مسائل اخلاقی است.اما ما چگونه برخورد می‌کنیم؟ ما منافع شـــخصی را بـــه منافع عمومی ترجیح می‌دهیم و این باعث شده تا امروز چهره‌ای زشت را از فوتبال مان مشاهده کنیم.

نوع آمدن عزیزی خادم، این نوع رفتن را هم می‌طلبد

مسعود رضائیان عضو هیئت‌مدیره صنعت نفت آبادان هم که ســـالها تجربه مدیریتی داشته در گفت‌وگو با خبرگزاری ایســـنا عنوان داشت: درباره تصمیم هیات رئیسه فدراسیون فوتبال مبنی بر عزل عزیزی خادم اظهار کرد: اولین بار است که با چنین اتفاقی در فوتبال ایران مواجه می‌شـــویم. حتی تاکنون اعضای هیات رئیسه نخواسته بودند رئیس‌فدراسیون را مجبور به انجام کاری کنند چه برســـد که قصد عزل او را داشته باشند. تا حالا از این راهکار قانونی استفاده نشده بود و تا حدودی سورپرایز شدیم.

او افـــزود: برکناری عزیزی خادم فقط به دلیل نداشـــتن شـــفافیت نبوده اســـت. ما چه زمانی شـــفافیت داشته‌ایم؟ همچنین هنوز زمان مجمع نرســـیده که رئیس‌فدراســـیون بخواهد گزارش کار بدهد. چیزی که مسلم است، از نوع آمدن عزیزی خادم باید توقع این نوع رفتن‌ها را هم داشته باشیم.

عکس تزئینی است

ساخت خانه کشتی امام علی(ع) توسط حسن یزدانی

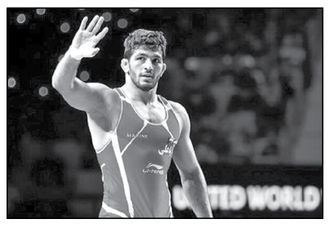

با همت حسن یزدانی سالن کشتی «امام علی(ع)» در منطقه لپو صحرا شهرستان جویبار مازندران، زادگاه این قهرمان المپیک و جهان افتتاح می‌شود.

حسن یزدانی دارنده مدال‌های طلا و نقره المپیک و ۳ طلا، ۱ نقره و ۱ برنز جهان، در یک اقدام فرهنگی، ورزشی و اجتماعی، اقدام به ساخت سالن کشتی در زادگاه خود کرد.

یزدانـــی با وجـــود اینکه در اردوهای تیم‌هـــای ملی حضور دارد و تمام تمرکز خود را برای کســـب آمادگی بیشتر به منظور افتخارآفرینی در میادین مختلف گذاشـــته، اما خارج از تمامی این ســـختی‌ها، زادگاه خود و نونهالان و نوجوانان مستعد جویباری را فراموش نکرده و به منظور کشف و پرورش استعدادها اقدام به ساخت خانه کشتی با هزینه شخصی کرده است.

این کشـــتی‌گیر عنوان دار کشورمان با دریافت وام نسبت به ساخت این سالن اقدام کرد و تمامی هزینه‌های ساخت ســـالن نیز از سوی این قهرمان بزرگ پرداخت شده اســـت. با توجه به ارادت ویژه این پهلوان کشتی کشورمان به مولای متقیان امیرالمومنین علی(ع) قرار است به زودی این سالن با نام خانه کشتی امام علی(ع) افتتاح شود.

استقلال کمیته اخلاق فوتبال زیر سؤال رفت!

کمیته اخلاق فدراسیون فوتبال که فعالیتش براساس اساسنامه غیرقانونی به شمار می‌رود، اکنون با یک شائبه جدید مواجه شده است.

از وقتی هیات رئیسه فدراسیون فوتبال تصمیم گرفت تا شهاب الدین عزیزی خادم را عزل کند، به ناگاه نام کمیته اخلاق در رســـانه‌ها مطرح شد. کمیته‌ای که به انفعال و عدم ایفای نقش در بحران‌های فوتبال کشور معروف بود، به یک باره وارد میدان شد و بیانیه غیرمتعارف و بی‌سابقه را در دفاع از رئیس‌فدراسیون صادر کرد.

خبرگزاری فارس روز گذشـــته در گزارشی با ارایه برخی اطلاعات استقلال کمیته اخلاق را زیر سؤال برد. در گزارش آمده بود: «فرزند یونس اسدی مقدم رئیس‌کمیته اخلاق به نام علی اسدی مقدم در تیم نساجی قائمشهر حضور دارد و به عنوان بازیکن برای آنها فعالیت می‌کند؟ با توجه به مصادیق بند ۵ ماده ۶۰، فاقد وصف مســـتقل بوده و می‌بایست اساسا از این سمت کناره‌گیری می‌کرده است.

بر مبنای بند ۵ ماده ۶۰ اساسنامه فدراسیون فوتبال آمده است «رئیس‌و معاون این کمیته باید مستقل باشند. چناچه در هر زمان طی چهار سال منتهی به فعالیت آنها، خود یا اعضای خانواده شان (همسر، فرزند، فرزندخوانده یا فرزند ناتنی، والدین، خواهر و برادر، والدین همسر و خواهر و برادر همسر) واجد یکی از شرایط ذیل شوند، دیگر عنوان مستقل ندارند.» با توجه به ادعای مطرح شده، باید منتظر توضیحات رئیس‌کمیته اخلاق بود.

کار سخت ذوب آهن مقابل استقلال صدرنشین

نساجی - پرسپولیس؛ شروعی دوباره برای سرخپوشان بعد از باخت در سوپرجام

در ادامه مســـابقات هفته هفدهم لیگ برتر امروز ۵ مســـابقه برگزار می‌شود که در دو مسابقه حساس استقلال صدرنشین میزبان ذوب آهن اصفهان اســـت و پرسپولیس در مشهد به مصاف نساجی مازندران می‌رود.با انجام ۵ مسابقه روز یکشنبه هفته هفدهم لیگ برتر به پایان می‌رسد.

نســـاجی مازندران مثل نیم فصل اول در به در است و هنوز هم ورزشگاه خانگی‌اش آماده نشـــده و به همین دلیل مجبور اســـت در ورزشـــگاه امام رضا(ع) مشـــهد میزبان سرخپوشان تهرانی باشد. پرسپولیس بعد از شکست مقابل فولاد در ســـوپرجام گرفتار حواشـــی چون اخراج مهدی شـــیری از تیم و گلایه‌های کادرفنی از شـــرایط مالی باشگاه شـــد اما باید این مسائل فراموش شـــود اگر قهرمان ۵ دوره لیگ برتر می‌خواهد این فصل در کورس قهرمانی از استقلال عقب نیفتد باید در این بازی پیروز شود. در حال حاضر آبی‌پوشـــان ۳ امتیاز از پرسپولیس بیشـــتر دارند. در بازی رفت پرسپولیس ۲ بر یک نساجی را شکست داد. مهدی ترابی، امید عالیشاه و عیسی آل کثیر بازیکنانی هستند که به علت مصدومیت و کرونا نمی‌توانند سرخپوشان را در این دیدار همراهی کنند.

در دیگر دیدار مهم این هفته اســـتقلال صدرنشین و قهرمان نیم فصل مسابقات این هفته میزبان ذوب آهن است و قطعا هواداران این تیم خواهان ادامه روند شکست‌ناپذیری تیم محبوب‌شان هستند اما فرهاد مجیدی بعد از پیروزی مقابل پیکان در جام حذفی از مشـــکلاتی در باشگاه و تیمش سخن گفت که اگر حل نشـــود ممکن اســـت روند موفقیت‌آمیز آبی‌پوشان را دچار اختلال کند. ذوب آهن هم که با ۱۸ امتیاز در رده یازدهم جدول ایســـتاده اســـت بازی رفت را ۲ بر صفر در اصفهان به استقلال واگذار کرد و حالا پس از جذب چند بازیکن در نیم فصل به دنبال جبران نتیجه دیدار رفت اســـت. آنچه مسلم است اینکه استقلال در حال حاضر منسجم‌ترین تیم از نظر فنی برای قهرمانی اســـت هرچند برخی می‌گویند این تیم زیبا بازی نمی‌کند اما پیشکســـوتانی چون بیانی می‌گویند حاضرند تیم‌شان قهرمان شود اما زیبا بازی نکند. در واقع حق با اوست زیرا در پایان فصل همه می‌گویند کدام تیم قهرمان شد نمی‌گویند کدام تیم زیبا بازی کرد! به هر حال مهدی تارتار که سابقه پرسپولیسی دارد خیلی دوست دارد بتواند شکست رفت را جبران کند یا حداقل از استقلال امتیاز بگیرد ماموریتی که بسیار دشوار به نظر می‌رسد.

برنامـــه کامل دیدارهای باقیمانده هفته هفدهم لیگ برتر فوتبال ایران به این شرح است:

یکشنبه ۲۴ بهمن ۱۴۰۰

*گل‌گهر سیرجان.....فجر سپاسی(ساعت ۱۵:۰۰)
*پیکان.....هوادار(ساعت ۱۵:۰۰)
*فولاد.....آلومینیوم اراک(ساعت ۱۶:۰۰)
*نساجی مازندران.....پرسپولیس(ساعت ۱۷:۰۰)
*استقلال.....ذوب آهن(ساعت ۱۹:۰۰)

جدول رده‌بندی لیگ برتر فوتبال — جام خلیج فارس

تیم	بازی	برد	تساوی	باخت	گل زده	گل خورده	تفاضل گل	امتیاز
۱. استقلال	۱۶	۱۱	۵	۰	۲۶	۶	۲۰	۳۸
۲. پرسپولیس	۱۶	۱۰	۵	۱	۲۲	۱۰	۱۲	۳۵
۳. سپاهان	۱۷	۱۰	۲	۵	۲۴	۱۰	۱۴	۳۲
۴. مس رفسنجان	۱۷	۸	۵	۴	۲۷	۱۶	۱۱	۲۹
۵. آلومینیوم اراک	۱۶	۵	۱۰	۱	۱۵	۹	۶	۲۵
۶. پیکان	۱۶	۶	۷	۳	۱۸	۱۵	۳	۲۵
۷. صنعت نفت آبادان	۱۷	۷	۴	۶	۱۳	۱۴	−۱	۲۵
۸. گل گهرسیرجان	۱۶	۵	۷	۴	۱۴	۱۶	−۲	۲۲
۹. نساجی مازندران	۱۶	۴	۹	۳	۱۵	۱۵	۰	۲۱
۱۰. فولاد	۱۶	۵	۶	۵	۱۲	۱۴	−۲	۲۱
۱۱. ذوب آهن	۱۶	۵	۳	۸	۸	۱۴	−۶	۱۸
۱۲. هوادار	۱۶	۳	۵	۸	۸	۱۳	−۵	۱۴
۱۳. تراکتور	۱۷	۳	۵	۹	۱۳	۱۹	−۶	۱۴
۱۴. فجر سپاسی	۱۶	۲	۷	۷	۷	۱۴	−۷	۱۳
۱۵. نفت مسجد سلیمان	۱۷	۲	۵	۱۰	۸	۲۴	−۱۶	۱۱
۱۶. پدیده مشهد	۱۷	۰	۵	۱۲	۷	۲۸	−۲۱	۵

حدیث دشت عشق

یادی از شهید قاسم مسیبی

اسطوره شجاعت

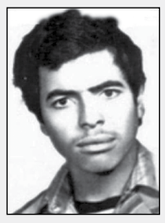

شهید قاســـم مســـیبی، ۱۷ بهمن ۱۳۵۸ درحالی که ۲۱ سال سن داشت به دست عوامل ضد انقلاب در کردســـتان به شـــهادت رسید. او جوانی شـــجاع و عاشـــق دفاع از انقلاب اسلامی بـــود و بارهـــا در عملیات مختلـــف در جنوب و غرب شـــرکت کرده بود و عاقبت به خواسته‌اش که شـــهادت در راه خـــدا بود نائـــل گردید. در موتور ســـواری توانمندی ویژه‌ای داشت. قاسم از همرزمان سردار رحیم صفوی مشاور عالی مقام معظم رهبری هم بود.

حاج محمد ســـلیمانی از همرزمان شهید مسیبی درباره نحوه شهادت او گفت: «ضد انقلاب در کردستان بارها قصد ترور او را کرده بود لذا یک نارنجک داخل جیپ آنها پرتاب می‌کنند و شهید قاسم مسیبی با شجاعتی که داشت تصمیم گرفت با دســـت نارنجک را به بیرون پرتـــاب کند که نارنجک داخل دستش منفجر می‌شود و او را به شهادت می رساند. البته قبل از شهادت بارها مجروح شده بود.»

حاج ولی‌الله مســـیبی برادر شهید نیز گفت: «برادرم شجاعتی مثال‌زدنی داشت، طوری که یک بار وقتی با کامیون درحال انتقال آذوقه برای رزمندگان غرب کشور بودم، در باشگاه افسران سنندج توسط تروریست‌ها محاصره شدیم. اما به محض دیدن برادرم و همراهانش فرار کرده بودند... برادرم پس از شهادت در شـــهر درچه تشییع شد و پس از اقامه نماز توسط آیت‌الله سید محمدعلی موسوی امام جمعه درچه در گلزار شهدای اسلام آباد درچه آرام گرفت. مراسم چهل و ســـومین سالگرد شهادت قاسم مسیبی در منزل شهید احمد دردمند پسر خواهرش با شکوه خاصی برگزار شد.»

آغاز هفته هفدهم لیگ برتر فوتبال

شروع طوفانی سپاهان و مس رفسنجان و پیروزی ارزشمند نفت آبادان

تیم‌های فوتبال ســـپاهان و مس رفســـنجان کارشان را بعد از تعطیلات با پیروزی مقابل دو تیم انتهای جدول آغاز کردند.

هفته هفدهم لیگ برتر فوتبال کشور با انجام دو بازی به صورت همزمان و از ســـاعت ۱۵ برگزار شد که در این دو بازی سپاهان و مس رفسنجان در بازی‌های پر گل نفت مسجد سلیمان و پدیده را شکست دادند.

در دیداری که در اصفهان برگزار شـــد، سپاهان توانست با نتیجه پر گل ۴ بر یک میهمان خود نفت مسجد سلیمان را در هم بکوبد تا شروعی طوفانی در آغاز مجدد لیگ برتر داشـــته باشد. در دقیقه ۸ سانتر سجاد شهباززاده با برخورد به مدافع نفت تغییر مســـیر داد و با واکنش ناقص علی محسن زاده، وارد دروازه نفتی‌ها شـــد و گل به نام دروازه‌بان این تیم ثبت شـــد.در دقیقه ۲۱ تکل خشن مسلم مجدمی روی امید نورافکن باعث شد تا داور این دیدار بازیکن نفت را مســـتقیم اخراج کند.در دقیقه ۵۲ فرار شـــهباززاده و سانتر زمینی او در محوطه جریمه با ضربه بغل پای مغانلو وارد دروازه نفتی‌ها شد تا اختلاف به ۲ گل برســـد.در ادامه حملات سپاهانی‌ها در دقیقه ۶۶ سانتر امید نورافکن با ضربه سر شهباززاده وارد دروازه محسن زاده شد تا سپاهانی‌ها سومین گل‌شان را به ثمر برسانند.رضا میرزایی در دقیقه ۸۰ با پاس سروش رفیعی مقابل دروازه‌بان نفت تک به تک شـــد و توانست با یک ضربه بغل پا چهارمین گل تیمش را به ثمر برســـاند.در دقیقه ۸۸ ســـانتر امیری از روی نقطه کرنر و ضربه فرصت‌طلبانه مشـــایخ وارد دروازه مظاهری شد تا نفتی‌ها یکی از گل‌های خورده را جبران کنند. ســـپاهان با این پیروزی ۳۲ امتیازی شـــد و جایگاه خود در رده سوم جدول را تثبیت کرد تا به روزهای آینده نیز امیدوارتر باشد. نفت مسجد سلیمان هم با این شکست ۱۱ امتیازی و در رده پانزدهم جدول باقی ماند.

در دیگر دیدار دیروز مس رفســـنجان در مشهد با تیم قعرنشین پدیده دیـــدار کرد و میزبانش را با نتیجه ۳ بر یک شکســـت داد تا روزهای بد تیم مشـــهدی ادامه داشته باشد و شـــهرخودرو یک گام دیگر به سقوط نزدیک شـــود.در این دیدار، مجید نصیری، مهدی حســـینی و گادوین منشـــا برای شـــاگردان محمد ربیعی گلزنی کردند. منشا با گلزنی در بازی دیروز با یازده گل، صدرنشـــین جدول گلزنان لیگ بیست و یکم است.تک گل شهرخودرو را نیز رحمان جعفری در دقیه ۸۷ بازی به ثمر رساند.شاگردان ربیعی با این پیروزی، ۲۹ امتیازی شدند و در جایگاه چهارم قرار گرفتند. شهرخودرو نیز با ۵ امتیاز در قعر جدول رده‌بنـــدی حضور دارد.این بازی، هفدهمین دیدار متوالی اســـت که نماینده مشـــهد موفق به پیروزی در آن نشده تا همچنان بدون برد در لیگ بیست و یکم به کار خود ادامه دهد.

در آخرین دیدار دیروز دو تیم صنعت نفت آبادان و تراکتور از ساعت ۱۶ در آبادان به مصاف هم رفتند که این بازی با یک گل به ســـود صنعت نفت به پایان رســـید. در این دیدار تیم صنعت نفت در تمام دقایق بازی تیم برتر میدان بود و بارها تا آســـتانه باز کردن دروازه تراکتور پیش رفت که در چند نوبت اخباری با واکنش‌های خود مهاجمان آبادانی را ناکام گذاشت و در چند نوبت هم بدبیاری نفتی‌ها مانع از باز شـــدن دروازه تیم میهمان شد.در حالی که بازی می‌رفت در عین حملات گســـترده صنعت نفت با نتیجه بدون گل به پایان برســـد، طالب ریکانی کاپیتان صنعت نفت که به دلیل مصدومیت تا دقیقه ۸۳ در زمین حضور نداشـــت، در دقیقه ۸۷ و تنها ۴ دقیقه پس از ورودش به زمین با شـــوتی سرکش خارج از محوطه جریمه تک گل طلایی پوشـــان را به ثمر رساند تا شاگردان منصوریان به یک پیروزی با ارزش دیگر دست پیدا کنند. چهارمین برد متوالی نفتی‌ها سبب شد این تیم با ۲۵ امتیاز بـــه رتبه هفتم جدول صعود کند. تراکتور هم بـــا ثبت هفتمین بازی بدون پیروزی خود ۱۴ امتیازی و در جایگاه چهاردهم باقی ماند.

آگهی مناقصه یک مرحله‌ای

دادگســـتری کل استان مازندران در نظر دارد نســـبت به خرید قطعات رایانه‌ای از محل اسناد خزانه اسلامی اخزا۰۱۰ سررسید ۱۴۰۳/۱۱/۱۵ از طریق برگزاری مناقصه عمومی یک مرحله‌ای با شرایط و مشخصات ذیل اقدام نماید.

ردیف	نام قطعه	مشخصات	تعداد	گارانتی
۱	RAM۴GBDDR۳۱۶۰۰	KINGSTONE KVR ۱۶ N۱۱ PC۳-۱۲۸۰۰	۱۲۰	۱۲ ماهه آسیا کانکشن
۲	SSD۱۲۰GB	SILICON POWER	۸۰۰	۳ ساله داده‌پرداز رایانه‌مبین

نحوه پرداخت: اسناد خزانه اسلامی (اخزا۰۱۰ - تاریخ سررسید ۱۴۰۳/۱۱/۱۵)
نام و نشانی مناقصه‌گزار: استان مازندران - ساری - خیابان مازیار - دادگستری کل استان مازندران - شماره تماس **۰۱۱-۳۳۳۲۴۳۹۷**
موضوع مناقصه: خرید قطعات کامپیوتری به شرح جدول فوق به منظور ارتقاء سیستم‌های رایانه‌ای
نوع و مبلغ تضمین شـــرکت در مناقصه: مبلغ تضمین شرکت در مناقصه ۵۰۰/۰۰۰/۰۰۰ ریال می‌باشد که باید به صورت ضمانت‌نامه بانکی از بانک‌ها و موسسات مالی و اعتباری دارای مجوز و مورد تایید بانک مرکزی جمهوری اسلامی ایران تسلیم مناقصه‌گر شود.
نحوه دریافت و تحویل اســـناد: متقاضیان می‌توانند از تاریخ انتشـــار آگهی و از طریق ســـامانه تدارکات الکترونیکی دولت (ســـتاد) به نشانی SETADIRAN.IR نســـبت به دریافت اســـناد مناقصه اقدام نمایند و حداکثر تا پایان وقت اداری ۱۴۰۰/۱۲/۸ (ساعت ۱۴) علاوه بر بارگذاری پیشـــنهادها در ســـامانه ستاد، اسناد مناقصه را با اخذ رسید به دادگستری کل استان مازندران - مدیریت پشتیبانی و خدمات به صورت دستی تحویل نمایند.
دریافت اســـناد مناقصه: به منظور دریافت اسناد مناقصه شرکت‌کنندگان می‌توانند از طریق درگاه ســـامانه ستاد از تاریخ ۱۴۰۰/۱۱/۲۴ لغایت ۱۴۰۰/۱۱/۲۷ اقدام نمایند.
بارگذاری و تحویل اسناد: شرکت‌کنندگان می‌بایست از تاریخ ۱۴۰۰/۱۱/۲۸ لغایت ۱۴۰۰/۱۲/۸ نسبت به بارگذاری و تحویل اسناد اقدام نمایند.
جلسه بازگشایی: ساعت ۹ صبح روز دوشنبه تاریخ ۱۴۰۰/۱۲/۹ در دفتر معاونت مالی، پشتیبانی و عمرانی دادگستری کل استان مازندران برگزار می‌گردد.

«آگهی مناقصه/ مزایده عمومی یک‌مرحله‌ای (نوبت اول)»

شهرداری بوئین‌زهرا در نظر دارد در اجرای ماده ۵ آیین‌نامه مالی شهرداری‌ها موارد ذیل را از طریق برگزاری مناقصه و مزایده عمومی انجام دهد:

ردیف	عنوان	سپرده شرکت در مناقصه/مزایده (ریال)	نوبت آگهی: اول	نوبت آگهی: تجدید
۱	تجدید مناقصه خرید پایه چراغ دکوراتیو	مطابق اسناد مناقصه	✓	×