### آینده تحولات غرب آسیا و اخراج آمریکایی‌ها از منطقه– بخش نخست

# ترسیم تاریخ جدید منطقه با دستان حاج قاسم

گروه گزارش

**تحولات منطقه غرب آسیا طی دهه اخیر سیر شتابان و بی‌سابقه‌ای داشته است. نکته قابل تامل در این زمینه اما آن است که دخالت‌ها و حضور مخرب نیروهای فرامنطقه‌ای در این قطب انرژی جهان، نه تنها مسیر تحولات را به سمت تامین خواسته‌های این کشورها نبرده، که منافع استعماری آنها در درازمدت را هم در این منطقه حساس، در معرض خطر و نابودی قرارداده است.**

**روی دیگر این سکه اما گسترش روزافزون نفوذ و اعمال قدرت جمهوری اسلامی در منطقه طی بازه زمانی مورد اشاره بوده است.**

تحولاتی که پیش از این، برخی تحلیلگران برای رخ دادن آنها، گذر دهه‌ها و بلکه سده‌ها را هم ناکافی تصور می‌کردند، امروز با سرعتی باورنکردنی تبدیل به بخشی از واقعیت منطقه شده‌اند.

قرار گرفتن در متن این تحولات عظیم و عمیق اما بعضا می‌تواند ما را از توجه به عظمت آنها غافل کند. به عنوان مثال سال ۱۳۸۹ که اعتراضات مردمی به صورت دومینووار در کشورهای عربی پا می‌گرفت، هیچ کس تصوری از امروز یمن در فردای سقوط علی عبدالله صالح نداشت. یمن امروز اما تفاوت‌های شکلی، ماهیتی و هویتی با یمن ده سال پیش از این دارد.

سوریه به عنوان دیگر کانون تحولات منطقه طی یک دهه اخیر، عرصه رخداد وقایعی دردناک و البته تغییراتی بزرگ در معادلات منطقه‌ای و جهانی بوده است. سال ۸۸ کسانی با حمایت پیدا و پنهان غرب قصد داشتند کار جمهوری اسلامی ایران را طی یک کودتای رنگی تمام کنند، ایران اما نه تنها بر فتنه ۸۸ غلبه کرد که طی یک دهه پس از آن، نقش تاریخی خود را به عنوان لنگر ثبات در منطقه پرتلاطم غرب آسیا به رخ جهانیان کشید. به اعتراف کارشناسان غربی، طی یک دهه اخیر تقریبا هر آنچه جمهوری اسلامی در عرصه منطقه‌ای خواسته و در جهت امنیت و منافع ملت ایران و مردم منطقه بوده، تحقق یافته و هر چیزی که محور عربی-عبری-غربی خواسته و اراده انجام آن را کرده، رخ نداده است. امری که ناگزیر ایران را در تراز یک قطب تمدنی و ابرقدرت مسلط بر رقبای استعمارگر و مجهز خود به دنیا معرفی نموده است.

## نقش بی‌بدیل سردار دل‌ها

به اذعان دوست و دشمن، مرد شماره یک و بازیگر اصلی این میدان، کسی نبوده است جز شهید بزرگ اسلام و فرزند برومند ملت ایران، حاج قاسم سلیمانی.

ایران طی دهه اخیر نه تنها ذره‌ای تغییر در مسیر و اهداف خود نداشته، که به صورت مستقیم از فروپاشی و تجزیه کشورهای منطقه به دست داعش و غرب هم جلوگیری کرده است. زنده نگاه داشتن آرمان فلسطین به عنوان مسئله اصلی در دل تمام این بحران‌ها، بخشی دیگر از رویکرد اصولی و ثبات محور ایران طی تمام این سال‌ها به شمار می‌آید. غرب هم در مقابل همواره سعی داشته با گره زدن پرونده منطقه‌ای ایران به زلف مذاکرات هسته‌ای، آنچه را در عرصه میدانی به دست نیاورده، پشت میز مذاکره به نتیجه برساند. صحنه منطقه غرب آسیا اما این روزها به سمت پیچیده‌تر شدن حرکت می‌کند. باز شدن پای رژیم کودک کش صهیونیستی به منطقه خلیج‌فارس و عزم جدی گروه‌های مقاومت بر اخراج قطعی آمریکا از منطقه، مسائل کوچکی نیست که بتوان به سادگی از کنار آن عبور کرد.

تحرکات و تحریکات مکرر ترکیه در مرزهای عراق و خاک سوریه گرهی دیگر بر گره‌های پیچیده و آینده قریب‌الوقوع منطقه حساس غرب آسیا است. سمت و سوی تحولات جدید اما به کدام جهت خواهد بود؟ در گزارش پیش رو سعی کرده‌ایم پاسخی متین و مستند به این پرسش اساسی بدهیم. با ما همراه باشید.

## تغییر صحنه شطرنج، ممکن نیست

پر واضح است که معکوس شدن روند تحولات، امری نزدیک به محال است. به بیانی دیگر آمریکا و غرب توان لازم برای بازگرداندن شرایط به روال پیش از خیزش بیداری اسلامی را ندارند. گزینه جایگزین غرب برای مدیریت شرایط در ماه‌های آینده اما کدام است؟ برای پاسخ به این پرسش ابتدا باید این واقعیت را بدانیم که دست ایالات متحده برای اعمال قدرت در منطقه غرب آسیا طی سال‌های گذشته به صورت مکرر تهی و تهی‌تر شده است.

راهبرد جنگ نیابتی هم که به عنوان روشی جایگزین پس از شکست در حمله مستقیم به عراق و افغانستان انتخاب شده بود، اکنون با سختی‌های متعدد در میدان عمل روبه‌رو شده است. مهم‌ترین مشکل در این مسیر شاید به گل نشستن عربستان در یمن باشد. حکام سعودی که طی دهه اخیر به عنوان صندوق پول و منبع تربیت سرباز تکفیری برای آمریکا نقش ایفا کرده‌اند اکنون برای اولین بار در تاریخ این کشور خود را با یک کسری بودجه نجومی روبه‌رو می‌بینند.

مسئله دیگری که کار آمریکا را برای شکل دادن به جنگ نیابتی در منطقه مشکل‌تر کرده است، اختلافات عمیق گاوهای شیردهش با یکدیگر بر سر نحوه شیر دادن یا شاخ زدن است! صندوق داران و حامیان مالی تکفیری‌ها طی چند سال اخیر، حالا در صحنه میدانی به دشمنی‌های علنی و سختی علیه هم روی آورده‌اند.

چنین واقعیتی مدیریت صحنه را برای آمریکایی‌ها سخت‌تر از چند سال گذشته کرده احتمال موفقیت آنها در جنگ سخت با حربه تکفیری‌ها را هم کاهش داده است. اینها اما همه به معنای این نیست که دستان ایالات متحده کاملا بسته است. آمریکایی‌ها در عین حال به خوبی می‌دانند با تکثیر گروه‌های مقاومت در منطقه و شکست و گسست جبهه عربی-عبری-غربی طی سال‌های اخیر، طراحی صحنه شطرنجی جدید بسیار سخت و طاقت فرسا است و ناگزیر باید در همین صحنه طراحی شده با دستان قدرتمند حاج قاسم و فرزندانش بازی کنند.

کارشناسان سیاسی معتقدند ماه‌های آینده خواه‌ناخواه صحنه تلاش غرب برای تعریف میدانی جدید برای مقابله با ایران در سطح منطقه خواهد بود. از «کنش‌های سیاسی و دیپلماتیک» تا «دوشیدن اجباری گاوهایی که شیرشان به خشک شدن نزدیک شده»، یا «شکل دادن ائتلاف‌هایی جدید و جدیدتر» هر یک می‌تواند گزینه‌ای روی میز ایالات متحده باشند و البته همه این طرح و نقشه ناموفق خواهد بود.

مجموعه این واقعیات می‌تواند مجددا صحنه منطقه را که اکنون تحت تاثیر کرونا و انتخابات ریاست جمهوری آمریکا کمی آرام شده شعله‌ور کند. تصور قدرتمند بودن آمریکا در سطح منطقه اما هنوز هم در اذهان بخشی از سیاستمداران ما و البته حکام بی‌اراده کشورهای پیرامون خلیج فارس پررنگ است.

بر همین اساس شهادت ناجوانمردانه سردار سلیمانی در حمله تروریستی آمریکا، رخ دادن برخی تحولات سیاسی در کشور عراق و حرکت ارتجاع عرب به سمت اعلام عادی سازی روابط با رژیم صهیونیستی گمانه‌ای را برای معکوس شدن مسیر تحولات در اذهان ایجاد کرده است.

برایان هوک مسئول سابق میز ایران در وزارت خارجه آمریکا پس از شهادت سردار سلیمانی در همین زمینه به رسانه‌ها گفته است:« مهره «شاه» از بازی شطرنج حذف شده و ایران عقب کشیده است.» از آن پس، یک خط رسانه‌ای پرحجم به دنبال القای همین موضوع در رسانه‌های عربی، غربی و دنباله‌های فارسی زبان آنها بوده و سعی در تحریف واقعیات میدانی منطقه داشته‌اند.

در روی زمین اما چه خبر است؟ چه خبر خواهد شد و واقعیات صحنه میدانی چقدر با این تحلیل آمریکایی‌ها و پروپاگاندای رسانه‌ای آنها منطبق است؟

## ناامن شدن عراق برای سربازان آمریکایی

سیدهادی سیدافقهی کارشناس مسائل منطقه در همین زمینه به گزارشگر کیهان می‌گوید:« آمریکا دچار یک توهم و خطای محاسباتی شده بود و تصور می‌کرد اگر حاج قاسم را از سر راه بردارد، توانایی تغییر مسیر تحولات را دارد، ولی بعد از به شهادت رسیدن سردار سلیمانی در عملیات تروریستی آمریکا اوضاع به صورت دیگری رقم خورد و وضعیت آمریکایی‌ها برای حضور و اثرگذاری در منطقه غرب آسیا بسیار سخت‌تر شده است.»

سیدافقهی با اشاره به تحولات عراق پس از شهادت فرمانده نیروی قدس سپاه می‌گوید: «اولین اقدام، تصمیم پارلمان بود که توافقنامه همکاری‌های راهبردی بین آمریکا و عراق را به صورت قاطع لغو کرد و بر همین اساس، در حال حاضر حضور آمریکایی‌ها در عراق یک حضور قانونی نیست. »

این کارشناس مسائل غرب آسیا در ادامه می‌گوید: «اگر چه دولت عادل عبدالمهدی و مصطفی الکاظمی به این اقدام مهم پارلمان اهتمام کافی نداشتند ولیکن این قانون به قوت خودش باقی است و هیچ کس نمی‌تواند آن را لغو کند. »

سیدافقهی مسئله و واقعیت دوم صحنه عراق پس از شهادت سردار سلیمانی را اوج گیری مجدد اقدامات مقاومت مسلحانه عراق دانسته تاکید دارد: « آمریکایی‌ها در صورت تداوم حملات به نیروهایشان در عراق چاره‌ای جز ترک این کشور نخواهند داشت.»

این کارشناس مسائل منطقه‌ای در همین زمینه به گزارشگر کیهان می‌گوید: «عملیات بر علیه کاروان‌های نظامی آمریکا قبلا دو-سه هفته یکبار بود ولی الان در هفته چند عملیات انجام می‌شود. قبلا بر علیه اهداف متحرک بود ولی تدریجا به سمت اهداف ثابت رفته است. این واقعیات نشان می‌دهد نیروهای مقاومت عراقی در تحمیل شرایط جدید بر نیروهای آمریکایی مصمم‌اند واقعیاتی چون حمله به مرکز آموزش زبان آمریکایی در نجف یا حمله به سفارت آمریکا در منطقه سبز مسائل کوچکی نیست و نشان می‌دهد هدف گروه‌های مقاومت فارغ از هدف حملات، اخراج قطعی نیروهای آمریکایی از خاک عراق است.»

سیدافقهی در بخش دیگری از همین گفت‌وگو با اشاره به تصمیم آمریکا به تجمیع نیروهایش در دو پایگاه و خالی کردن ده پایگاه نظامی دیگرش در کشور عراق، آن را نشانه‌ای از تحت فشار بودن آمریکایی‌ها در دوره جدید دانسته، می‌گوید:« علاوه‌بر تجمیع نیروهای آمریکایی در دو پایگاه عین الاسد استان انبار و حریر در اربیل، دستور ترامپ برای کاهش نیروهای آمریکایی، نشانه دیگری از نامطلوب بودن وضع آمریکایی‌ها در عراق است.»

## الکاظمی قادر به نجات آمریکا نیست

سیدافقهی در زمینه دستور ترامپ مبنی بر کاهش نیروی نظامی آمریکا در عراق می‌گوید:«آمریکایی‌ها مشخصا این اقدام را تحت فشار و برای تخفیف فشار افکار عمومی عراق انجام می‌دهند ولی از همین اقدام تحت فشار هم برای خالی کردن زیر پای نمایندگان انقلابی پارلمان عراق استفاده خواهند برد.»

این کارشناس حوزه غرب آسیا بر این باور است که کاهش نیروها را نباید به معنای تصمیم آمریکا به ترک کامل عراق تلقی نمود. حضور مصطفی الکاظمی در سکان هدایت نخست‌وزیری عراق واقعیتی است که می‌تواند در بازی کردن آمریکا با افکار عمومی عراق پیرامون خروج نیروهای نظامی این کشور از عراق به یاری ایالات متحده بیاید.

سیدافقهی کارشناس حوزه غرب آسیا در همین زمینه با اشاره به سمپاتی شدید الکاظمی به آمریکا، می‌گوید:«این خروج تحت فشار و مقطعی، می‌تواند تبدیل به کارتی در دست الکاظمی برای مقاومت در برابر اعتراضات نمایندگان انقلابی پارلمان عراق شود. چنان‌که هم خودش و هم سخنگوی دولتش این مسئله را مطرح کرده‌اند که جنجال بر سر خروج آمریکایی‌ها از عراق لازم نیست، چون دارند خارج می‌شوند!»

محمد علی امیدی کارشناس مسایل سیاسی در این باره می‌گوید:«مسئله خروج آمریکایی‌ها از عراق اما بیش از آنکه موضوعی سیاسی باشد، واقعیتی میدانی و عملیاتی است. لذا در صحنه عمل نه سخنان ترامپ موثر خواهد بود و نه وعده‌های الکاظمی.»

وی تصریح می‌کند:«واقعیت این است که خروج یا عدم خروج نظامی آمریکا از عراق مانند سال‌های پیش از این به حجم خسارت آنها و میزان اراده گروه‌های مقاومت عراقی برای تحمیل خواسته ملت عراق بر تروریست‌های آمریکایی بستگی مستقیم دارد.»

این کارشناس معتقد است:«آینده حضور آمریکایی‌ها در عراق، چشم‌انداز روشنی نخواهد داشت. اخیرا روزنامه واشنگتن پست در ششم مهر ماه جاری از قصد مقامات آمریکا برای تعطیلی سفارت این کشور در عراق خبر داد.

این روزنامه به نقل از مقامات وزارت خارجه آمریکا اطلاع می‌دهد که وزیر خارجه آمریکا به مصطفی الکاظمی نخست‌وزیر عراق ابلاغ کرده است که کاخ سفید قصد دارد به زودی سفارت این کشور را در بغداد تعطیل کند. به نوشته واشنگتن پست، حملات راکتی مکرر به سفارت آمریکا در بغداد، نقش مستقیمی در اتخاذ این تصمیم داشته است!»

**کارشناسان سیاسی معتقدند ماه‌های آینده خواه‌ناخواه صحنه تلاش غرب برای تعریف میدانی جدید برای مقابله با ایران در سطح منطقه خواهد بود. از «کنش‌های سیاسی و دیپلماتیک» تا «دوشیدن اجباری گاوهایی که شیرشان به خشک شدن نزدیک شده»، یا «شکل دادن ائتلاف‌هایی جدید و جدیدتر» هر یک می‌تواند گزینه‌ای روی میز ایالات متحده باشند و البته همه این طرح و نقشه‌ها ناموفق خواهد بود.**

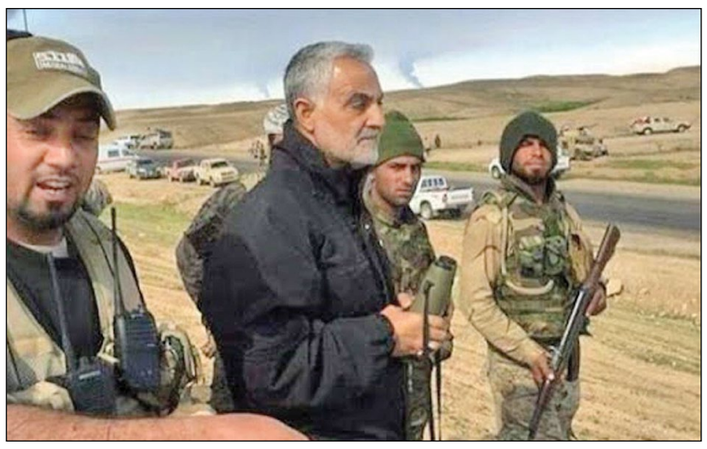

**سیدهادی سیدافقهی کارشناس مسائل منطقه: آمریکا دچار یک توهم و خطای محاسباتی شده بود و تصور می‌کرد اگر حاج قاسم را از سر راه بردارد، توانایی تغییر مسیر تحولات را دارد، ولی بعد از به شهادت رسیدن سردار سلیمانی در عملیات تروریستی آمریکا اوضاع به صورت دیگری رقم خورد و وضعیت آمریکایی‌ها برای حضور و اثرگذاری در منطقه غرب آسیا بسیار سخت‌تر شده است.**

**آگهی تغییرات**
**شرکت گلجبین سبز سهامی خاص**
**به شماره ثبت ۱۶۳۸۲۱**
**و شناسه ملی ۱۰۱۰۲۰۶۴۲۲۱**

به استناد صورتجلسه مجمع عمومی عادی بطور فوق‌العاده مورخ ۱۳۹۸/۱۲/۱۴ تصمیمات ذیل اتخاذ شد: ترازنامه و حساب سود و زیان سال مالی ۹۷ به تصویب رسید. موسسه حسابرسی و خدمات مالی حافظ گام به شناسه ملی ۱۰۱۰۰۴۸۴۰۳۵ بعنوان بازرس اصلی و آقای محسن بیدی به شماره ملی ۰۰۷۹۵۹۴۶۸۹ بعنوان بازرس علی‌البدل برای مدت یک سال مالی انتخاب گردیدند. آقای داود رشیدی‌نژاد(به شماره ملی ۰۰۵۷۶۱۱۷۶۹) و آقای حسین ریحانی(به شماره ملی ۰۰۲۱۸۶۵۷۰۱) و آقای جواد هنرور ترشیزی(به شماره ملی ۰۸۹۰۲۰۵۶۶۳) به عنوان اعضای هیئت مدیره برای مدت دو سال انتخاب گردیدند.

**سازمان ثبت اسناد و املاک کشور**
**اداره ثبت شرکت‌ها و موسسات غیرتجاری تهران**

**آگهی تغییرات شرکت تولیدی**
**مرغ و تخم‌مرغ نازنین سهامی خاص**
**به شماره ثبت ۹۶۳۹۶**
**و شناسه ملی ۱۰۱۰۱۴۰۴۵۳۰**

به استناد صورتجلسه مجمع عمومی عادی بطور فوق‌العاده مورخ ۱۳۹۸/۰۹/۲۰ تصمیمات ذیل اتخاذ شد: آقای بابک رادمندان به ش‌ملی ۰۴۴۰۱۱۴۶۸۳ به سمت بازرس اصلی و خانم ملیحه السادات قصاب‌زاده به ش‌ملی ۰۰۵۲۸۱۰۴۲۹ به سمت بازرس علی‌البدل برای مدت یک سال مالی انتخاب شدند. خانم راحله پورعلیرضا به شماره ملی ۰۰۵۹۲۰۹۰۰۳ به سمت مدیرعامل و عضو هیئت مدیره و آقا ایرج غلامعلی به شماره ملی ۰۴۵۰۱۹۸۲۴۳ به سمت رئیس هیئت مدیره و عضو هیئت مدیره و آقای اشکان غلامعلی به شماره ملی ۰۰۲۳۶۵۴۱۸۱ به سمت نایب رئیس هیئت مدیره برای مدت ۲ سال انتخاب گردیدند. حق امضا کلیه اسناد و اوراق بهادار و تعهدآور شرکت از قبیل چک، سفته، بروات، قراردادها و عقود اسلامی و مکاتبات عادی و اداری با امضاء رئیس هیئت مدیره به تنهایی همراه با مهر شرکت معتبر می‌باشد.

**سازمان ثبت اسناد و املاک کشور**
**اداره ثبت شرکت‌ها و موسسات غیرتجاری تهران**

**آگهی تغییرات**
**شرکت تولیدی**
**شیرین ساز قطره**
**طلا سهامی خاص**
**به شماره ثبت**
**۱۲۵۴۶۳**
**و شناسه ملی**
**۱۰۱۰۱۶۸۸۹۸۵**

به‌استناد صورتجلسه‌مجمع عمومی فوق‌العاده مورخ ۱۳۹۷/۸/۳۰ تصمیمات ذیل اتخاذ شد: موارد ذیل به موضوع شرکت الحاق و ماده مربوطه در اساسنامه اصلاح گردید: تهیه و تولید و توزیع و خرید و فروش صادرات و واردات تولید انواع محصولات غذایی شامل انواع لواشک و آلوچه و زالزالک و انواع گوشت قرمز و سفید و ماهی انواع محصولات غذایی رب گوجه فرنگی تن ماهی ترشیجات و شوریجات، آبلیمو، آبغوره، سرکه، زیتون، روغن زیتون، انواع روغن‌های خوراکی، روغن آفتابگردان، انواع سس سرد و گرم، مرباجات، انواع کنسروجات گوشتی و غیرگوشتی، کمپوجات، انواع چاشنی‌ها، خشکبار، ادویه‌جات، قند و شکر چای برنج گندم، جو، ذرت، انواع حبوبات، زعفران میوه‌جات خشک و منجمد، سبزیجات خشک و منجمد، انواع کیک و کلوچه و ویفر و شکلات و آبنبات. در صورت ضرورت قانونی انجام موضوعات پس از اخذ مجوزهای لازم تعداد اعضاء هیئت مدیره از ۲ نفر به ۵ نفر افزایش یافت و ماده مربوطه در اساسنامه اصلاح شد.

**سازمان ثبت اسناد و املاک کشور**
**اداره ثبت شرکت‌ها و موسسات غیرتجاری تهران**

**آگهی تغییرات**
**موسسه اتحادیه صنف مشاورین املاک شهرستان ملارد**
**به شماره ثبت ۷۵۴**
**و شناسه ملی ۱۴۰۰۵۱۷۳۴۷۲**

به استناد صورتجلسه مجمع عمومی فوق‌العاده مورخ ۱۳۹۷/۱۲/۱۹ و مجوز شماره ۱۱۷/۲۳/۴۴۵۸۵۳ مورخ ۱۳۹۷/۱۲/۰۱ اداره صنعت، معدن و تجارت شهرستان ملارد تصمیمات ذیل اتخاذ شد: اساسنامه جدید مشتمل بر ۳۰ ماده به تصویب رسید و جایگزین اساسنامه قبلی گردید.

**حجت‌اله قلی‌تبار - سرپرست ثبت شرکت‌ها و موسسات غیرتجاری شهرستان‌های استان تهران**
**سازمان ثبت اسناد و املاک کشور**
**اداره کل ثبت اسناد و املاک استان تهران**
**مرجع ثبت شرکت‌ها و موسسات غیرتجاری شهریار**

**آگهی تغییرات**
**شرکت مجتمع کشت و صنعت فردوس سهامی خاص به شماره ثبت ۸۱۹۱۶**
**و شناسه ملی ۱۰۱۰۱۲۶۵۶۶۷**

به استناد صورتجلسه هیئت مدیره مورخ ۱۳۹۸/۱۱/۰۸ تصمیمات ذیل اتخاذ شد: آقایان هرمز خواجوی با کد ملی ۱۸۴۰۲۶۱۳۱۵ به نمایندگی از موسسه بنیاد تعاون سپاه به شناسه ملی ۱۴۰۰۳۶۹۱۹۴۳ به سمت رئیس هیئت مدیره، علی عبادت‌طلب بارکوسرائی به کد ملی ۲۷۲۰۹۰۶۰۷۷ به نمایندگی از شرکت جهاد خانه‌سازی رزمندگان به شناسه ملی ۱۰۱۰۱۳۹۴۰۵۸ به سمت نایب رئیس هیئت مدیره، مجید خلیلی خشنود به کد ملی ۴۲۸۰۷۲۵۶۸۳ به نمایندگی از شرکت صنایع معدنی شهاب‌سنگ به شناسه ملی ۱۰۱۰۱۲۷۸۹۲۸ به سمت مدیرعامل و عضو هیئت مدیره انتخاب گردیدند. کلیه اسناد و اوراق بهادار و اسناد تعهدآور، قراردادها، چک‌ها، بروات، سفته‌ها و غیره با امضاء مدیرعامل و یکی از اعضای هیئت مدیره و در غیاب مدیرعامل با امضای دو نفر از اعضای هیئت مدیره به همراه مهر شرکت معتبر، و سایر نامه‌ها و مکاتبات اداری با امضای مدیرعامل همراه با مهر شرکت، معتبر می‌باشد.

**سازمان ثبت اسناد و املاک کشور**
**اداره ثبت شرکت‌ها و موسسات غیرتجاری تهران**

**شرایط و فرم اشتراک نشریات کیهان در شهرستان‌ها سال ۹۹**

متقاضیان محترم می‌توانند با توجه به جدول زیر نسبت به انتخاب هر یک از نشریات مورد علاقه و واریز مبلغ اشتراک به **شماره کارت ۶۱۰۴۳۳۷۷۴۳۹۷۶۸۴۵** بانک ملت و یا **حساب ۰۱۰۶۷۱۳۵۹۵۰۰۹(سیبا)** بانک ملی شعبه سعدی جنوبی کد ۶۹ به نام حسین شریعتمداری (موسسه کیهان) و ارسال اصل فیش بانکی همراه با فرم تکمیل‌شده ذیل به **صندوق پستی ۱۱۳۶۵/۳۶۳۱** با پست سفارشی نسبت به برقراری اشتراک خود اقدام نمایند.

| نشریات | دوره انتشار | پست عادی | | | پست سفارشی | | |
|---|---|---|---|---|---|---|---|
| | | یکساله | شش‌ماهه | سه‌ماهه | یکساله | شش‌ماهه | سه‌ماهه |
| کیهان فارسی | روزانه | ۶/۳۸۰/۰۰۰ | ۳/۱۹۰/۰۰۰ | ۱/۵۹۵/۰۰۰ | ۷/۴۹۰/۰۰۰ | ۳/۷۴۵/۰۰۰ | ۱/۸۷۲/۵۰۰ |
| کیهان انگلیسی | روزانه | ۱۲/۲۶۰/۰۰۰ | ۶/۱۳۱/۳۰۰ | ۳/۰۶۵/۶۵۰ | ۱۴/۷۵۶/۰۰۰ | ۷/۳۷۸/۰۰۰ | ۳/۶۸۹/۰۰۰ |
| کیهان عربی | روزانه | ۱۲/۲۶۰/۰۰۰ | ۶/۱۳۱/۳۰۰ | ۳/۰۶۵/۶۵۰ | ۱۴/۷۵۶/۰۰۰ | ۷/۳۷۸/۰۰۰ | ۳/۶۸۹/۰۰۰ |
| کیهان ورزشی | هفتگی | ۳/۳۸۰/۰۰۰ | ۱/۶۹۰/۰۰۰ | ۸۴۵/۰۰۰ | ۶/۲۴۰/۰۰۰ | ۳/۱۲۰/۰۰۰ | ۱/۵۶۰/۰۰۰ |
| مجله زن روز | هفتگی | ۳/۳۸۰/۰۰۰ | ۱/۶۹۰/۰۰۰ | ۸۴۵/۰۰۰ | ۶/۲۴۰/۰۰۰ | ۳/۱۲۰/۰۰۰ | ۱/۵۶۰/۰۰۰ |
| مجله کیهان بچه‌ها | دوهفته نامه | ۱/۶۹۰/۰۰۰ | ۸۴۵/۰۰۰ | ۴۲۲/۵۰۰ | ۲/۳۹۲/۰۰۰ | ۱/۲۰۰/۰۰۰ | ۶۰۰/۰۰۰ |
| مجله کیهان فرهنگی | دوماهانه | ۴۲۰/۰۰۰ | ----- | ----- | ۵۳۰/۰۰۰ | ----- | ----- |

توجه
۱- کپی فیش بانکی و قبض سفارشی را تا پایان مدت اشتراک حتما نزد خود نگهداری نمائید.
۲- قبض پرداختی را می‌توانید به شماره **۰۹۱۲۷۹۳۲۵۶۸** با ذکر مشخصات در **کانال تلگرام** قرار داده و به امور مشترکین اطلاع دهید.
۳- در صورت تغییر قیمت نشریات و یا هزینه پستی، معادل مبلغ پرداخت‌شده، نشریه مورد تقاضا ارسال می‌گردد.
۴- مجموعه روزنامه‌های کیهان فارسی، کیهان انگلیسی و کیهان عربی در طول هفته در یک روز ارسال می‌شود.
۵- ارسال از طریق پست عادی قابل پیگیری نیست و موسسه هیچ‌گونه مسئولیتی در تاخیر یا عدم تحویل آن ندارد.
۶- در صورت تمایل به اشتراک چند نشریه، برای هر کدام فیش بانکی جداگانه تهیه فرمائید.
۷- همچنین برای اشتراک نشریات کیهان می‌توانید به دفاتر کیهان در سراسر کشور مراجعه فرمائید.

**فرم تقاضا**

نام: ..... نام خانوادگی: ..... نوع نشریه: ..... تعداد نسخه: ..... مدت: ..... ماه
مبلغ پرداختی: ..... ریال شماره فیش بانکی: ..... تلفن: ..... تلفن همراه: .....
آدرس: .....
کد پستی: ..... پست الکترونیکی: ..... امضاء

واحد آموزشی
روابط بین‌الملل موسسه کیهان

تلفن: ۳۵۲۰۲۲۷۸ – ۰۲۱ نمابر: ۳۳۹۱۰۹۲۲–۰۲۱

## جدول شماره ۱۱۸۰۲

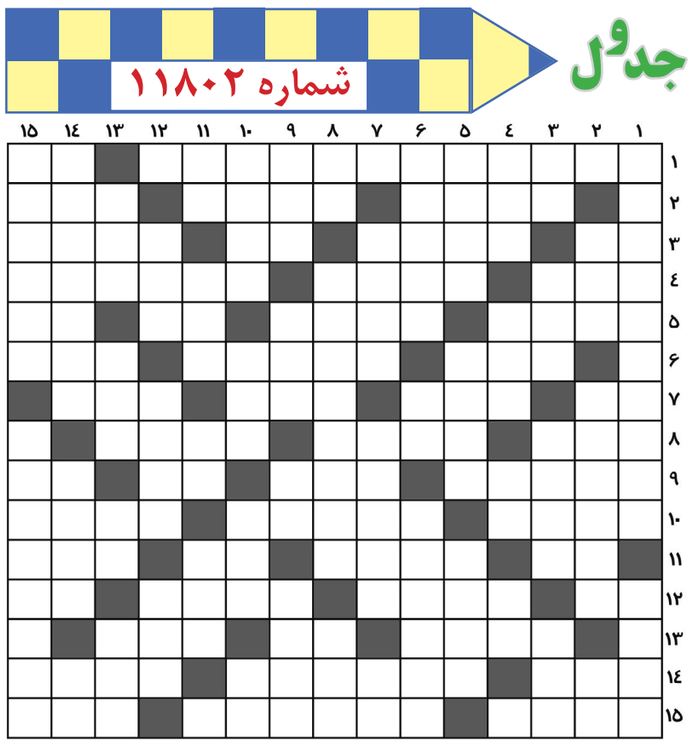

**افقی:**

۱- یکی از آثار نثر حکیم ابومعین ناصرخسرو قبادیانی- خط پیاده‌روی ۲- از پیامبران بزرگ الهی که زندگی‌اش سراسر معجزه است- شیمیدان قرن نوزدهم آلمان که به خاطر پژوهش‌هایش در ئیدرات‌های کربن و ترکیب‌های مصنوعی جایزه نوبل به وی اهدا شد- پیامبر قوم عاد ۳- از این بیشتر نه لازم است نه ممکن- حزبی که زمان هیتلر قدرت را در آلمان قبضه کرده بود- راندن مزاحم- پایتخت مرکبات ایران ۴- توان و نیرو- از مناطق جنگی در دوران دفاع مقدس- عمل بازگشت غذا از معده به مری با حرفی اضافه ۵- رشته کوهی در کشور افغانستان- نویسنده بزرگ فرانسوی که زاده کشور الجزایر است- سخن بیهوده- ضمیر احترام در زبان انگلیسی ۶- شایسته و سزاوار- شهری که ایوان آن معروف است- از شهرهای مهم کشور یمن ۷- مجازات شرعی- کاری که تنها برای رضای خداوند انجام شود- اخیرا سازمان ملل بزرگ‌ترین بحران انسانی جهان را در این کشور اعلام کرده است- شهر بندری و مهم سرزمین حجاز ۸- خاطر و ذهن- ورزش اتحاد تن و روان- گل سفره هفت‌سین ۹- پیامبری که مبدع لباس است- تقویت امواج صوتی- نوعی پیشوند- حرف ربط در زبان عربی ۱۰- باد ملایم و خنک- ترس و بیم- واحد پول کشور آفریقای جنوبی ۱۱- نشان مفعول بی‌واسطه - روایت‌کننده- سخن صریح و بی‌پرده- ستاره‌ای در آسمان ۱۲- واحدی در فضا- دم بریده- اولین ماهواره ایرانی که با ماهواره‌بر وطنی به فضا پرتاب شد- شهری در فرانسه ۱۳- اثری از زنده‌یاد دکتر علی شریعتی- مروارید درشت- سمبل عقل در میان پرندگان ۱۴- ساحل دریای اندیشه- گروهی از نوادگان و پیروان امام علی علیه‌السلام که توانستند با قیام علیه امویان به رهبری حسن‌ابن‌زید حکومتی را در سرزمین طبرستان بر سر کار آورند- از بیماری‌های این فصل ۱۵- نام پیمانی است برای رفت و آمد شهروندان بیست و شش کشور اروپایی بدون ویزا- سدی در استان گلستان- رشته‌ای در ورزش شمشیربازی.

**عمودی:**
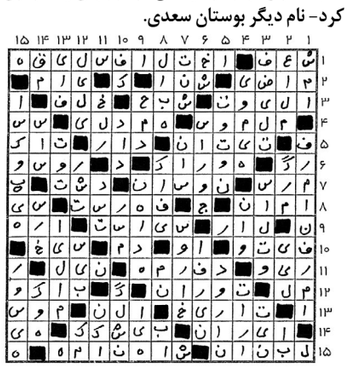
**۱- شیمیدان مشهور کوفی که به پدر علم شیمی معروف است- کلید یادگیری است ۲- سقف بلند آسمان- اداره‌ای از تشکیلات قوه قضائیه که رسیدگی مقدماتی جرائم را به عهده دارد- اتاقک پایین کشتی ۳- حرف ربط- آخرین منزل انسان- مظهر پاکی در طبیعت- بندری در جوار بندر لنگه ۴- چشم- از نام‌های خداوند- دریای عرب- ضمیر سوم شخص مفرد ۵- شهری در کشور هندوستان- دختر سرزمین عجایب- از ماه‌های سال قمری ۶- شاهکار جراحی قرن در چشم پزشکی- خدای درویشان- آخرین نبرد ناپلئون که به تبعید وی انجامید ۷- کبوتر صحرایی- واژه‌ای در صنعت چاپ و نشر- غوزه پنبه ۸- هم دست دارد و هم پا- شاهکار دانته شاعر بزرگ ایتالیایی- کشت بدون آبیاری ۹- هفته‌نامه معروف اقتصادی آسیا- قرض و دین- تلاش و کوشش- پایتخت کشور جدا شده چک از اسلواکی ۱۰- سپاسگزاری و امتنان- نام کوچک لمن دروازه‌بان اسبق تیم ملی فوتبال آلمان- واژه برو به زبان بی‌ادبانه- ساز چوپان ۱۱- برابر و یکسان- اتم باردار- در سخن آن حلاوت دیگری است- درخت کریسمس ۱۲- برای پخته شدن آدمی بسیار لازم است- یکی از صفات خداوند- مهم‌ترین بخش دستگاه عصبی بدن ۱۳- کاشف سیاره بهرام- واحدی برای پارچه- برآمدگی سوهان- واحد در سطح ۱۴- با یک حرف اضافه گلی است که به وی لقب دختر آفتاب داده‌اند- کشیش و دانشمند معروف اتریشی که قانون وراثت را کشف کرد- واژه بالا در زبان انگلیسی ۱۵- دانشمندی که با اختراع مهم خود زندگی مردم جهان را دگرگون کرد- نام دیگر بوستان سعدی.**