کیهان

شنبه ۲۹ شهریور ۱۳۹۹ □ اول صفر ۱۴۴۲ □ ۱۹ سپتامبر ۲۰۲۰

۱۲صفحه (نیازمندی‌ها در صفحه۶)

سال هفتادو نهم □ شماره ۲۲۵۶۶ □ تکشماره ۲۰۰۰۰ ریال

وزیر نیرو: نرخ برق صنعتی باید حمایتی باشد

- رئیس‌سازمان چای: ۸۵ درصد مطالبات چایکاران پرداخت شده است.
- وعـده وزیر جهاد کشـاورزی: قیمـت تخم مرغ کاهش می‌یابد.
- پلیـس فتا: ثبت‌نام و فروش واکسـن «آنفلوآنزا» در فضای مجازی ممنوع است.
- رئیس‌کمیسیون صنایع و معادن مجلس خطاب به دولـت: گزینه‌ای برای وزارت صمت معرفی کنید که حاضر به دفاع از او باشید!
- معاونت امور فضای مجازی دادستانی کل کشور: درج آگهی اینترنتی در حوزه خودرو و مسـکن از اول مهر نیازمند احراز هویت است. [صفحات ۴ و ۱۰]

جمع‌آوری ۲ میلیون امضاء در جهان عرب علیه عادی‌سازی روابط با صهیونیست‌ها

- ترامپ سر امارات کلاه گذاشت و اعلام کرد الحاق کرانه باختری صورت می‌گیرد!
- مقام سابق آمریکایی: در مبارزه با کرونا شکست خوردیم.
- حمله پهپادی نیروی هوایی یمن به فرودگاه ابهاء برای چهارمین بار متوالی.
- رزمایش دریایی چین در تنگه تایوان همزمان با سفر مقام آمریکایی به تایپه.
- هشدار روسـیه به اروپا: بلاروس را مثل ونزوئلا نکنید! [صفحه آخر]

همزمان با گسترش خشونت‌های خیابانی

هشدار اف.بی.آی آمریکا در آستانه جنگ داخلی است

- همزمان بـا افزایش نگرانی‌ها درباره وقوع خشـونت‌های مسـلحانه در آمریکا، «کریـس ورای»، رئیس‌پلیس فدرال آمریکا، نیز نسبت به وقوع یک جنگ تمام‌عیار داخلی در این کشور هشدار داد.
- کریـس ورای: ما نگـران افزایش تنش میـان گروه‌های مسـلحی هسـتیم که بـه لحـاظ ایدئولوژیکـی تندرو هستند.
- این نگرانی وجود دارد که تنش‌های موجود، پیش از انتخابات ریاسـت‌جمهوری سـوم نوامبر(۱۳ آبان)، به درگیری‌های مسلحانه تبدیل شوند.
- اوضاع سیاسی آمریکا در آستانه انتخابات ریاست‌جمهوری این کشـور، به شـدت به هم ریخته و این احتمال را میان کارشناسان تقویت کرده اسـت که نتایج انتخابات به دادگاه کشیده خواهد شد.
- دونالد ترامپ و جو بایدن هردو هشدار داده‌اند که در صورت شکست خود، نتایج را قبول نخواهند کرد.
- ترامپ: ممکن اسـت نتایج انتخابـات هرگز به طور دقیق مشخص نشود.
- هفته پیش یک استراتژیست برجسته جمهوری‌خواه به ترامپ پیشـنهاد داده بود که در صورت شکست، در آمریکا حکومت نظامی اعلام و سران دموکرات را دستگیر کند. [صفحه آخر]

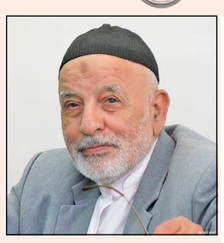

۳

رهبر انقلاب:

حاج علی شمقدری را همواره در جبهه حق به پایداری و غیرت و صدق و وفا شناخته‌ام

۳

طوبای حکمت

۳

تکرار موضع منفعلانه در واکنش به طرف اروپایی

وزارت خارجه در مقابل گستاخی مقام هلندی سکوت کرد!

۱۱

نگاهی به دیروزنامه‌های زنجیره‌ای

مردم: دولت کجاست؟! دولت: شانس نداریم!

حملات پیاپی به اهداف آمریکایی در عراق ۵ حمله در ۲۴ ساعت

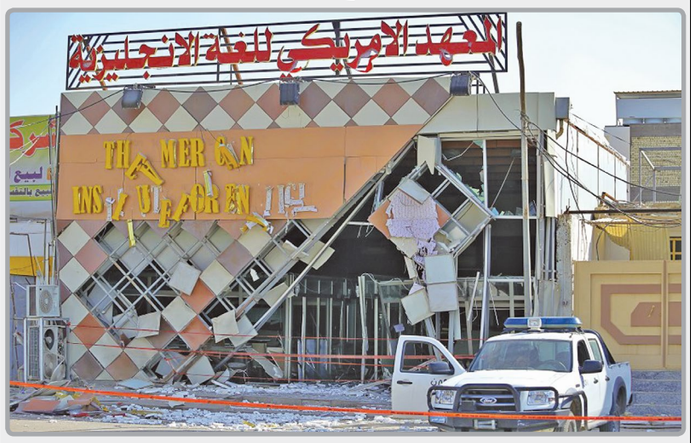

- کاروان نظامیان تروریسـت آمریکایی در مناطق «حله»، «ابوغریب» و «لطیفیه» و علاوه بر آنها، بخش نظامی سفارت آمریکا در بغداد و یک مؤسسه فرهنگی آمریکا در نجف، هدف حمله عراقی‌ها قرار گرفت. [صفحه آخر]

افتتاح ۸ طرح مهم بیمارستانی و درمانی در کشور با ظرفیت ۱۴۰۰ تخت [صفحه ۳]

گزارش خبری تحلیلی کیهان

خالی‌بندی ترامپ با مکانیسم ماشه

- آمریکا و تروئیکای اروپا در پی آن هسـتند تا با نگه‌داشتن تهدید مکانیسم ماشه بالای سر ایران، در اقدامی باجگیرانه، برجام‌های بعدی را به مردم ایران تحمیل کنند.
- یک دیپلمات ارشـد شورای امنیت سازمان ملل متحـد در گفت‌وگو با خبرگـزاری رویترز: تلاش آمریکا برای بازگرداندن تحریم‌ها از طریق سازوکار موسـوم به «مکانیسم ماشـه» مثل این است که ماشه‌ای چکانده شود و گلوله‌ای خارج نشود.
- دومینیک راب، وزیر امور خارجه انگلیس در کنفرانس خبری مشـترک با مایک پمپئو: با دولت ترامپ درباره ایران اشـتراک نظر داریم. لندن همیشه از تلاش‌های آمریکا برای «گسترده‌تر کردن برجام» استقبال می‌کند.
- متاسـفانه ایـن ادراک در طـرف آمریکایی ایجاد شـده اسـت کـه دولت ایـران منتظـر انتخابات آمریـکا اسـت. ایـن ادراک آمریـکا از ایـران باعـث فعال کردن مکانیسـم ماشـه شـده اسـت و تا زمانـی که ایـران از طریـق اقدامات واقعـی متقابـل، ادراک آمریکا را اصـلاح نکند، فشـارها افزایش خواهد یافت.
- تنها پاسخ متقابل در واکنش به اجرای مکانیسم ماشه، خروج ایران از برجام است. [صفحه ۲]

خبر ویژه

ایران با فروش میعانات گازی تحریم‌های نفتی را دور زد [صفحه۲]

یادداشت روز

امارات، بحرین و تنها حرف حسابی که ترامپ زد! [صفحه۲]

آگهی فراخوان شناسایی پیمانکاران واجد صلاحیت و ارزیابی کیفی و مالی پیمانکاران

شرکت سرمایه‌گذاری مسکن گیلان (سهامی خاص)

شـرکت سرمایه‌گذاری مسکن گیلان در نظر دارد نسبت به شناسایی و ارزیابی کیفی و مالی پیمانکاران واجد صلاحیت جهت برگزاری مناقصه تهیه و اجرای کامل سـازه بلوک شمالی پروژه مجتمع مسکونی باران واقع در شهر رشـت به زیربنای تقریبی ۱۵۴۳۴ مترمربع (تأمین میلگرد مورد نیاز برعهده کارفرما خواهد بود.) شـامل خاکبرداری، اجرای سازه نگهبان، فونداسیون، اسکلت بتنی با سقف وافل، به صورت تهاتری، اقدام نماید. لذا از کلیه پیمانکاران واجد شرایط که دارای گواهی رتبه‌بندی از سازمان برنامه و بودجه می‌باشند دعوت می‌شود که تا پایان وقت اداری ۹۹/۷/۷ مدارک مورد نیاز جهت ارزیابی شرکت‌های پیمانکاری را به واحد رسیدگی و قراردادهای شرکت سرمایه‌گذاری مسکن گیلان واقع در رشت- خیابان دیلمان- جنب مرکز خرید دیلمان، طبقه اول به کد پستی ۷۸۸۹۶-۴۱۶۷۹ تحویل دهند.

مدارک مورد نیاز جهت ارزیابی: ۱- آگهی ثبت شرکت، اساسنامه، روزنامه رسمی و آخرین تغییرات قانونی شرکت.
۲- گواهی نامه صلاحیت پیمانکار، گواهینامه HSE و هرگونه گواهینامه‌های دریافتی در حوزه‌های مدیریت و کنترل کیفیت و...
۳- رزومه پروژه‌های گذشته مشتمل بر عنوان پروژه، نام کارفرما، خلاصه مشخصات، مساحت، مبلغ، محل و سال اجرا و معرفی شماره تماس نفر مرتبط کارفرما جهت انجام استعلام.
۴- مشخصات و تخصص مدیران کنونی شرکت پیمانکار، همچنین لیست اسامی پرسنل تمام‌وقت و پاره‌وقت با مدارک تحصیلی و سابقه کار به تفکیک مشغول به کار در واحدهای طراحی و کنترل کیفیت و اجرایی شرکت پیمانکار.
۵- رضایتنامه کتبی از کارفرمایان.
۶- گواهی بانکی اعتبار ریالی یا گردش مالی و یا هرگونه مدارک و مستندات دال بر تایید توانایی مالی شرکت پیمانکار.
۷- فهرست امکانات، ماشین‌آلات و تجهیزات و یا هرگونه مدارک مفید به تشخیص شرکت پیمانکار. کلیه مدارک فوق می‌بایست ممهور به مهر شرکت و دارای امضاء مجاز باشد، همچنین پیشنهاددهندگان می‌بایست دارای شماره ثبت از اداره کل ثبت شرکت‌های استان مربوطه باشند. بدیهی است اسناد مناقصه پس از ارزیابی اولیه در اختیار پیمانکاران واجد شرایط و تعیین صلاحیت شده قرار خواهد گرفت.

مجله کیهان ورزشی، امروز منتشر شد

مجله کیهان ورزشـی، امروز (شنبه ۲۹ شهریور ۱۳۹۹) در سراسر کشور منتشر شد. هفته‌نامه کیهان ورزشـی، حاوی آخرین اخبار ورزش ایران و جهان است و آخرین اخبار فوتبال ایران و جهان را می‌توانید در هفته‌نامه کیهان ورزشـی مطالعه کنید. کیهان ورزشی در تازه‌ترین شماره خود، گزارشـی از عملکرد نمایندگان ایران در لیگ قهرمانان آسیا دارد که هم‌اکنون به میزبانی قطر در حال برگزاری است. در شماره ۳۲۹۶ کیهان ورزشی، مطالب زیر را می‌خوانید:

- «شو»ی استراماچونی (چشم‌انداز)
- باندهای دلالی، فوتبال یک مملکت انقلابی را در دست گرفته‌اند (تکاپو)
- جنگاور سرخ (نگاه چند بعدی)
- وقتی مفسدین فوتبال، عاشق فیفا می‌شوند (زیر ذره‌بین)
- ... از سرزمین «لاله‌های نارنجی» برای نجات «سرخ‌ها» (پرونده خارجی)
- ... و آخرین اخبار ورزش شهرستان‌ها و رشته‌هایی چون کشتی، بسکتبال، والیبال، دوومیدانی، هندبال، کاراته، جودو، بوکس، پینگ‌پنگ، شنا، فوتسال، شطرنج، و...

آگهی انتخاب حسابرس

دانشگاه علوم پزشکی و خدمات درمانی کرمانشاه

دانشـگاه علوم پزشـکی و خدمات بهداشـتی کرمانشاه در نظر دارد حسابرسی صورت‌های مالی منتهی به تاریخ ۱۳۹۹/۱۲/۳۰ خود را برابر شرایط استعلام بهاء اعلامی در وب سایت به نشـانی WWW.KUMS.AC.IR به مؤسسات حسابرسی دارای شـرایط قید شده در استعلام بهاء واگذار نماید. لذا مؤسسات متقاضی می‌توانند از تاریخ ۹۹/۶/۲۹ لغایت ۹۹/۷/۱۳ به سـایت دانشـگاه مراجعه و ضمن دریافت شرایط اسـتعلام و مطالعه آن، پیشـنهادات قیمت خود را به همراه مدارک مورد نیاز (به صورت دربسـته) حداکثر تا پایان سـاعت اداری (۱۵/۳۰) تاریخ ۹۹/۷/۱۴ به آدرس کرمانشاه، بلوار شـهید بهشتی، سـاختمان مرکزی، طبقه سوم، مدیریت محترم حراست دانشـگاه و کدپستی ۴۷۱۴۱-۶۷۱۵۸ تحویل نمایند و رسید دریافت نمایند.

م‌الف ۱۴۵۳

روابط عمومی دانشگاه علوم پزشکی کرمانشاه

هفته‌نامه فرهنگی اجتماعی زن روز

همراه با ضمیمه کاردستی

Email:Zaneruz@kayhannews.ir

آگهی تغییرات شرکت مانی یار تجارت سهامی خاص به شماره ثبت ۴۹۶۸۶۷ و شناسه ملی ۱۴۰۰۶۰۸۹۱۹۹

به اسـتناد صورتجلسـه هیئت مدیـره مورخ ۱۳۹۹/۵/۲۸ تصمیمـات ذیل اتخاذ شـد: خانم سـحر مقدمی به شماره ملی ۰۰۷۸۳۸۳۶۹۲ به سمت رئیس هیئت مدیره و خانم ریحانه مقدمی به شـماره ملی ۰۰۱۲۱۴۳۴۹۹ به سمت نایب رئیـس هیئت مدیره و آقای مهـدی مقدمی به شماره ملی ۰۰۶۴۶۹۸۴۷۵ به سمت مدیرعامل و عضو هیئت مدیره برای بقیه مدت تصدی انتخاب گردیدنـد. کلیه اسـناد و اوراق بهادار و تعهدآور شـرکت از قبیل چک سـفته بـروات قراردادها و عقود اسـلامی با امضـا مدیرعامـل همراه با مهر شرکت معتبر می‌باشد.

سازمان ثبت اسناد و املاک کشور
اداره ثبت شرکت‌ها و موسسات غیرتجاری تهران (۹۹۰۴۲۴)

آگهی تغییرات شرکت ساختمانی و صنعتی استوکاژ شرکت سهامی خاص به شماره ثبت ۱۸۶۳۵ و شناسه ملی ۱۰۱۰۰۶۳۴۷۸۹

به استناد صورتجلسـه هیئت مدیره مورخ ۱۳۹۵/۵/۲۹ تصمیمات ذیل اتخاذ شـد: ویلبرت تمرزی به کد ملی ۰۰۶۰۰۰۱۷۲۰ به عنوان مدیرعامل و رئیس هیئت مدیره- ناتالیا پدگرنا به شماره ملی ۴۷۱۲۹۵۱۰۶۰ به عنوان نائب رئیس هیئت مدیره- والتر تمرزی فقی بیگلو به شماره ملی ۰۰۴۵۰۵۳۵۱۰ به سمت عضو هیئت مدیره به عنوان اعضای هیئت مدیره انتخاب گردیدند. حق امضاء کلیه اسناد و اوراق بهادار و تعهدآور از قبیل چک سفته بروات و اوراق عادی و مراسلات و قراردادها و عقود اسلامی، با امضاء مدیرعامل و رئیس هیئت مدیره (ویلبرت تمرزی) به تنهایی همراه با مهر شرکت معتبر است.

سازمان ثبت اسناد و املاک کشور
اداره ثبت شرکت‌ها و موسسات غیرتجاری تهران (۹۹۰۴۲۲)

آگهی تغییرات شرکت ساختمانی و صنعتی استوکاژ شرکت سهامی خاص به شماره ثبت ۱۸۶۳۵ و شناسه ملی ۱۰۱۰۰۶۳۴۷۸۹

به اسـتناد صورتجلسـه مجمع عمومی عـادی به طور فوق‌العاده مورخ ۱۳۹۵/۵/۲۹ تصمیمات ذیل اتخاذ شـد: آقای ویلبرت تمرزی به شماره ملی ۰۰۶۰۰۰۱۷۲۰ و آقای والتر تمرزی فقی بیگلو به شماره ملی ۰۰۴۵۰۵۳۵۱۰ و خانم ناتالیا پد گرنا به شماره ملی ۴۷۱۲۹۵۱۰۶۰ به عنوان اعضای هیئت مدیره برای مدت ۲ سال انتخاب گردیدند.

سازمان ثبت اسناد و املاک کشور
اداره ثبت شرکت‌ها و موسسات غیرتجاری تهران (۹۹۰۴۲۰)

آگهی تغییرات شرکت صنایع الکتریکی ناسیونال ایران سهامی خاص به شماره ثبت ۲۸۱۴۴ و شناسه ملی ۱۰۱۰۰۷۳۶۰۸۶

به استناد صورتجلسـه مجمع عمومی عادی بطور فوق‌العاده مورخ ۱۳۹۸/۱۲/۰۴ تصمیمات ذیل اتخاذ شـد: موسسـه حسابرسی و خدمات مدیریت آزموده‌کاران حسـابداران رسـمی به شناسه ملی ۱۰۱۰۰۴۶۸۶۰۰ به سـمت بازرس اصلی و موسسـه حسابرسی و خدمات مدیریت ممیز به شناسـه ملی ۱۰۱۰۰۱۲۱۷۱۸ به سمت بازرس علی‌البدل برای مدت یک سال مالی انتخاب شدند.

سازمان ثبت اسناد و املاک کشور
اداره ثبت شرکت‌ها و موسسات غیرتجاری تهران(۹۹۰۴۱۹)

آگهی تغییرات شرکت مجتمع کشت و صنعت فردوس شرکت سهامی خاص به شماره ثبت ۸۱۹۱۶ و شناسه ملی ۱۰۱۰۱۲۶۵۶۶۷

به استناد صورتجلسه مجمع عمومی عادی سالیانه مورخ ۱۳۹۹/۰۳/۱۲ تصمیمات ذیل اتخاذ شـد: ترازنامه و حساب سـود و زیان سال مالی منتهی به ۹۸/۱۲/۲۹ به تصویب رسـید. موسسه حسابرسی و خدمات مالی نواندیش به ش.م ۱۰۱۰۰۶۴۴۱۲۲ به سمت بازرس اصلی و آقای سـهراب تقی‌پور آهنگر با شناسه ملی ۲۰۶۰۷۰۱۱۶۳ به سمت بازرس علی‌البدل برای یک سـال مالی انتخاب گردیدنـد. روزنامه کیهان به عنوان روزنامه کثیرالانتشار شرکت انتخاب گردید.

سازمان ثبت اسناد و املاک کشور
اداره ثبت شرکت‌ها و موسسات غیرتجاری تهران(۹۸۵۳۸۸)

آگهی تغییرات شرکت صنعت گستر ابرسین سهامی خاص به شماره ثبت ۴۹۰۱۵۷ و شناسه ملی ۱۴۰۰۵۷۶۳۲۸۶

به اسـتناد صورتجلسـه مجمع عمومی فوق‌العاده مورخ ۱۳۹۸/۰۹/۰۹ تصمیمات ذیل اتخاذ شـد: ارزش سهام شـرکت از هر سـهم ۱۰۰۰ ریال به هر سـهم ۱ ریال کاهش و تعداد سهام شرکت منقسم به ۱/۰۰۰/۰۰۰ سهم ۱ ریالی تبدیل گردید. سرمایه شرکت مبلغ ۱/۰۰۰/۰۰۰ ریال مقسم به ۱/۰۰۰/۰۰۰ سهم ۱ ریالی بانام می‌باشد.

سازمان ثبت اسناد و املاک کشور
اداره ثبت شرکت‌ها و موسسات غیرتجاری تهران(۹۸۵۳۸۶)

آگهی تغییرات شرکت مهندسی خوزستان و فارس شرکت سهامی خاص به شماره ثبت ۴۸۷۶۷ و شناسه ملی ۱۰۱۰۰۹۳۹۵۲۰

به اسـتناد صورتجلسـه مجمع عمومی عادی سـالیانه مورخ ۱۳۹۹/۵/۲۹ تصمیمات ذیل اتخاذ شد: اعضاء هیئت مدیره برای دو سال به قرار زیر انتخاب گردیدند. ۱- آقای احمد آقامقیمی اسـفند آبـاد ک م ۵۰۳۹۸۱۷۳۳۹ رئیس هیئت مدیره ۲- آقای حسـن گویـا ک م ۱۹۷۱۸۹۲۰۵۱ نایب رئیس هیئت مدیره ۳- آقای شعاع‌الله شمس اسـفند آباد ک م مدیرعامل ۵۰۳۹۵۱۳۳۳۱ کلیه اوراق بهادار و قراردادها و اسـناد تعهدآور از جمله چک و سفته و برات با امضاء مدیرعامل و یک نفر از اعضاء هیئت مدیره به همراه مهر شرکت یا دو نفر از اعضاء هیئت مدیره به همراه مهر شرکت معتبر است.

سازمان ثبت اسناد و املاک کشور
اداره ثبت شرکت‌ها و موسسات غیرتجاری تهران (۹۹۰۴۲۱)

آگهی تغییرات شرکت صنعت گستر ابرسین سهامی خاص به شماره ثبت ۴۹۰۱۵۷ و شناسه ملی ۱۴۰۰۵۷۶۳۲۸۶

به اسـتناد صورتجلسـه مجمع عمومی عادی بطور فوق‌العاده مـورخ ۱۳۹۸/۰۹/۰۹ تصمیمات ذیل اتخاذ شـد: آقای محمد اعلا قلی‌پور به شماره ملی ۴۰۷۳۵۴۹۱۸۹ به سمت بازرس اصلی و آقای شاهین عادلی‌قره‌لر به شماره ملی ۰۰۱۳۸۵۳۷۰۸ به سمت بازرس علی‌البدل، برای مدت یک سال مالی انتخاب شدند. محمدرضا جعفری سیریزی با شـماره ملی ۳۰۹۰۸۰۰۵۰۰ عضو هیئت مدیره و رئیس هیئت مدیره سعید رحمانی دهنوی با شـماره ملی ۳۰۸۰۰۳۵۸۷۹ عضو هیئـت مدیره و مدیرعامل و نایب رئیس هیئت مدیره مرتضی جعفری سیریزی با شماره ملی ۳۰۸۰۰۵۹۹۷۲ عضو هیئت مدیره و قائم مقام مدیرعامل برای مدت دو سـال انتخاب گردیدند. کلیه اوراق و اسناد بهادار و تعهدآور شرکت و همچنین اوراق عادی و اداری با امضاء سعید رحمانی دهنوی(مدیرعامل) و مرتضی جعفری سیریزی(قائم مقام مدیرعامل) همراه با مهر شرکت معتبر می‌باشد.

سازمان ثبت اسناد و املاک کشور
اداره ثبت شرکت‌ها و موسسات غیرتجاری تهران(۹۸۵۳۸۷)

آگهی تغییرات شرکت منحله عمرانی بهساز بنا گستر سامان سهامی خاص به شماره ثبت ۱۹۵۱۷۵ و شناسه ملی ۱۰۱۰۲۳۷۰۶۲۰

به استناد صورتجلسه مجمع عمومی عادی بطور فوق‌العاده مورخ ۱۳۹۹/۶/۱ تصمیمات ذیل اتخاذ شـد: الف- مدت تصفیه یک سـال دیگر تمدید گردید. ب- آقای حسین عطائی ترشیزی با شناسـه ملی ۰۹۳۷۶۷۰۸۶۳ به مدت یک سال دیگر به سمت مدیر تصفیه انتخاب گردید. ج- آقای سهراب تقی‌پور آهنگر با شناسه ملی ۲۰۶۰۷۰۱۱۶۳ به سمت ناظر تصفیه انتخاب شد.

سازمان ثبت اسناد و املاک کشور
اداره ثبت شرکت‌ها و موسسات غیرتجاری تهران (۹۸۵۳۸۵)

آگهی تغییرات شرکت ایجاد نیرو شرکت سهامی خاص به شماره ثبت ۴۸۹۷۴ و شناسه ملی ۱۰۱۰۰۹۴۱۵۳۲

به استناد صورتجلسه مجمع عمومی عادی سالیانه مورخ ۱۳۹۹/۵/۲۲ تصمیمات ذیل اتخاذ شد: - ترازنامه و حساب سود و زیان مالی شرکت در سال مالی ۱۳۹۸ به تصویب رسید - آقای غلامرضا وهاب کد ملی ۰۰۴۶۰۹۴۰۵۹ به سـمت رئیس هیئت مدیره و آقای محمد وهاب کد ملی ۰۰۱۲۸۷۲۷۳۳ به سـمت مدیرعامل و عضو هیئت مدیره و آقای محمد علیپور کد ملی ۰۸۳۹۸۰۶۹۶۵ به سمت نایب رئیس هیئت مدیره به سمت اعضای هیئت مدیره تعیین شـدند. - کلیه چک‌ها و سفته‌ها و بروات و اسـناد و اوراق تعهدآور شرکت به امضاء ثابت مدیرعامل و یکی از اعضای هیئت مدیره متفقا با مهر شـرکت معتبر خواهد شـد. - آقای مرتضی عددیان نیشابوری کد ملی ۰۰۴۵۶۰۸۶۸۷ به سمت بازرس اصلی و آقای مهدی علی محمدی کد ملی ۰۰۴۴۴۵۶۷۹۴ به سمت بازرس علی‌البدل به مدت یک سال مالی انتخاب شدند. - روزنامه کثیرالانتشار کیهان جهت درج آگهی‌های شرکت تعیین گردید.

سازمان ثبت اسناد و املاک کشور
اداره ثبت شرکت‌ها و موسسات غیرتجاری تهران (۹۹۰۴۲۳)

سـامانه پیـام کوتاه کیهـان وخوانندگان

۳۰۰۰ ۲۳۲۳