کیهان

سه‌شنبه ۱۰ تیر ۱۳۹۹ □ ۸ ذی‌القعده ۱۴۴۱ □ ۳۰ ژوئن ۲۰۲۰

۱۲صفحه (نیازمندی‌ها در صفحه۶)

سال هفتادو نهم □ شماره ۲۲۵۰۰ □ تکشماره ۲۰۰۰۰ ریال

نایب‌رئیس اتحادیه املاک:

ثبت اجاره‌های بالاتر از نرخ مصوب ممنوع است

- رئیس‌سازمان توسعه تجارت: کارت بازرگانی ۲۵۰۰ صادرکننده‌ای که ارز نیاورده‌اند تعلیق شد.
- معاون وزیر اقتصاد: ایران گرفتار ابرتورم نخواهد شد.
- رئیس‌قوه قضائیه: مبارزه با فساد مقطعی و تشریفاتی نیست.
- مدیرعامل سازمان میادین شهرداری تهران اعلام کرد؛ اختلاف ۴۰ درصدی قیمت میوه و تره‌بار در میادین شهرداری با مغازه‌های سطح شهر.
- فرماندار تهران: گزارشی از اجاره‌نشینی پشت‌بام‌ها نداشته‌ایم.

[صفحات ۴، ۳و ۱۰]

اولین نشانه عقب‌نشینی؛

فاکس‌نیوز: ترامپ احتمالاً از نامزدی ریاست‌جمهوری انصراف می‌دهد

- زوال آمریکا و قدرت گرفتن چین؛ روایت لوکاشینکو از شرایط فعلی جهان.
- محمود الزهار: نتانیاهو از ترس انتفاضه به‌دنبال الحاق تدریجی کرانه‌باختری است.
- درخواست سازمان‌ملل از جهان برای توقف قتل‌عام در میانمار.
- توصیف جانسون از شرایط کرونا در انگلیس؛ «کابوس، شوک عمیق و فاجعه».

[صفحه آخر]

نهاد ریاست جمهوری در پاسخ به یادداشت کیهان

تلاش و فداکاری دولت در هر کوی و برزنی ثبت است!

- نهاد ریاست جمهوری در اعتراض به یادداشت روز یکشنبه کیهان،با عنوان «آقای خوئینی‌ها! از کجا دیکته شده بود؟!» جوابیه‌ای طولانی ارسال داشته است که اگرچه بیشترین بخش‌های آن بی‌ارتباط با یادداشت کیهان است ولی متن کامل آن را درج می‌کنیم و پاسخ کوتاهی به این جوابیه طولانی می‌افزاییم و البته از ناسزاهایی که به روال همیشگی نثار کیهان کرده‌اند می‌گذریم چرا که خوانندگان به آسانی می‌توانند پاسخ اعتراض نهاد ریاست جمهوری به کیهان را در متن خود جوابیه ببینند و... چیزی که عیان است چه حاجت به بیان است!

[صفحه ۲]

مردم لبنان در حمایت از حزب‌الله و ایران شعار دادند و پرچم آمریکا را لگدمال کردند

[صفحه آخر]

دادستان تهران خبر داد

تعقیب قضایی ترامپ و ۳۵ متهم دیگر به جرم ترور سردار سلیمانی

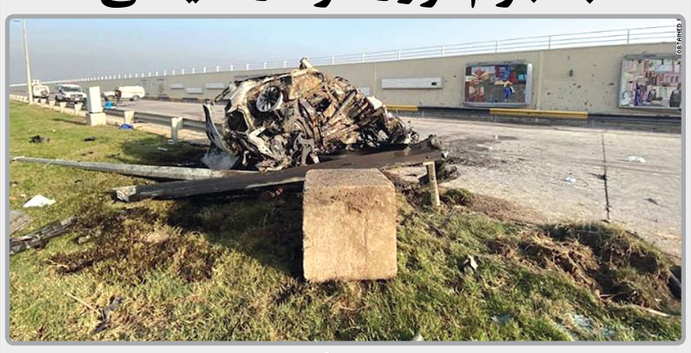

دادستان تهران از تعقیب قضایی ترامپ در پرونده ترور فرمانده شهید سپاه قدس خبر داد.

به گزارش روابط عمومی قوه قضائیه، القاصی مهر در نشست دیروز مسئولان عالی قضایی با اشاره به اقدامات انجام شده برای پیگیری پرونده ترور سرلشکر شهید حاج قاسم سلیمانی گفت: ۳۶ نفر از افرادی که در ترور حاج قاسم مباشرت، معاونت و آمریت داشتند، اعم از مسئولان سیاسی و نظامی آمریکا و دیگر دولت‌ها شناسایی شدند که توسط مقام قضایی برای آنها دستور جلب و اعلام وضعیت قرمز از طریق پلیس بین‌الملل صادر شده است.

وی عنوان اتهامی این افراد را «قتل» و «اقدام تروریستی» اعلام کرد و افزود: در راس این فهرست دونالد ترامپ رئیس‌جمهور آمریکا قرار دارد و تعقیب قضایی او حتی پس از پایان دوره مسئولیتش نیز پیگیری خواهد شد.

قربانیان کرونا رکورد زد آیا در کاهش محدودیت‌ها تجدید نظر می‌شود؟

- دیروز با رسیدن تعداد فوتی‌های روزانه ناشی از کرونا در کشور به ۱۶۲ نفر، رکورد بیشترین تعداد جان‌باختگان روزانه از ابتدای شیوع کرونا تاکنون شکسته شد.
- تصمیم‌های اخیر یعنی بازگشایی‌های حداکثری و ساده انگاشتن مسئله کرونا همچنین کمرنگ‌کردن نقش نظرات تخصصی مسئولان نظام سلامت کشور اثرات سوئی در مدیریت کرونا داشته است.
- تغییر رفتار برخی از مردم در مواجهه با کرونا نیز در افزایش دوباره این بیماری اثر مستقیمی داشته است.
- رهبر انقلاب: «در اثر فداکاری دستگاه‌ها و کادرهای درمانی و بهداشتی و همچنین مجاهدت داوطلبانه گروه‌های مردمی و همکاری عموم مردم، ایران به‌عنوان یک کشور موفق در دنیا معرفی شد اما این مربوط به ابتدای کار بود و اکنون متأسفانه آن حرکت و مجاهدت از جانب بعضی مردم و مسئولان سست شده است.»

[صفحه ۳]

خبر ویژه

حقوق کارگران را با ائتلاف‌های اشرافی حفظ کردید؟!

[صفحه۲]

یادداشت میهمان

اروپا همان اسرائیل و آمریکاست!

[صفحه۲]

در ادامه اعتراض‌ها به فرافکنی یکی از بانیان وضع موجود
واکنش اصلاح‌طلبان به نامه موسوی خوئینی‌ها؛ او کار بسیار غلطی انجام داد ۱۱

رایزنی های ضد ایرانی «برایان هوک» در امارات و عربستان ۲

در گفت‌وگوی کیهان با وزیرارتباطات و کارشناسان بررسی شد
سرویس‌های ارتباطی بومی نیازمند حمایت مالی یا تغییر سیاست‌گذاری‌ها؟ ۸

در دادگاه «عظیم خودرو» مطرح شد
حقوق ۸ میلیونی منشی‌های شرکت برای ناسزا شنیدن از مشتریان معترض! ۱۰

نگاهی به دیروزنامه‌های زنجیره‌ای
عملکرد ضعیف دولت، علت کاهش مشارکت در انتخابات بود ۱۱

آگهی ارزیابی کیفی شماره ۹۹/۷

(نوبت اول)

برق منطقه‌ای استان سیستان و بلوچستان

مناقصه‌گزار: شرکت سهامی برق منطقه‌ای سیستان و بلوچستان
موضوع مناقصه: خدمات مشاوره جهت احداث پست ۲۳۰ کیلوولت گلمروتی دلگان به صورت EPC
تاریخ دریافت اسناد ارزیابی کیفی: از دوشنبه مورخ ۹۹/۴/۹ لغایت روز یکشنبه مورخ ۹۹/۴/۲۲
نحوه دریافت اسناد ارزیابی کیفی: مراجعه به صفحه اعلان عمومی سامانه تدارکات الکترونیکی دولت به آدرس setadiran.ir
تاریخ تحویل پاکات ارزیابی کیفی: حداکثر تا ساعت ۲ بعدازظهر روز دوشنبه مورخ ۹۹/۵/۶
نحوه تحویل پاکات ارزیابی کیفی: بارگذاری پاکات به صورت الکترونیکی در سامانه تدارکات الکترونیکی دولت مطابق با زمانبندی **در قالب یک فایل PDF.**
مدت اجرای پروژه: ۳۲ (سی و دو) ماه شمسی از تاریخ ابلاغ قرارداد.
حداقل امتیاز قابل قبول ارزیابی کیفی: ۶۰
از مناقصه‌گرانی که حداقل امتیاز لازم ارزیابی کیفی را کسب نمایند جهت شرکت در مناقصه دعوت به عمل خواهد آمد.
شروط و شرایط شرکت در فرآیند ارزیابی کیفی: به شرح مندرج در اسناد ارزیابی کیفی

****

پیام مدیریت مصرف

با ترویج فرهنگ صرفه‌جویی، صنعت برق را در ارائه خدمات پایدار یاری کنیم.

شناسه آگهی: ۸۹۵۹۸۲ شناسه نوبت چاپ: ۹۵۳۰۹۱

روابط عمومی شرکت برق منطقه‌ای سیستان و بلوچستان

م الف ۲۵۲

آگهی مناقصه

مجتمع اقتصادی منطقه جنوب در نظر دارد، میزان ۱۸۰ متر لوله جدارچاهی(طبق مشخصات و شرایط مشخص) از طریق مناقصه عمومی خریداری نماید. از علاقه‌مندان به شرکت در مناقصه دعوت می‌شود جهت دریافت اوراق مناقصه و آگاهی از شرایط، از تاریخ ۹۹/۴/۱۰ لغایت ۹۹/۴/۱۴ همه روزه در ساعت اداری به شیراز- بلوار کریم‌خان زند- کوچه ۳۴- مجتمع اقتصادی منطقه جنوب- طبقه دوم دبیرخانه کمیسیون معاملات مراجعه نمایند. زمان بازگشایی پاکات روز یکشنبه مورخ ۹۹/۴/۱۵ ساعت ۹ خواهد بود.سپرده شرکت در مناقصه به مبلغ ده میلیون ریال در قالب چک تضمین شده بانکی از شرکت‌کنندگان اخذ می‌گردد. دستگاه مناقصه‌گذار در رد یا قبول یک یا کلیه پیشنهادات مختار است. به پیشنهادات فاقد سپرده، خارج از مهلت مقرر، مبهم یا مشروط ترتیب اثر داده نخواهد شد.

آگهی مناقصه عمومی یک مرحله‌ای

مناقصه‌گزار: قرارگاه سازندگی خاتم‌الانبیا(ص)، هلدینگ تخصصی دریایی، واحد اجرایی موسسه عمران ساحل(کارگاه بندر خدماتی و صادراتی تمبک)
موضوع مناقصه: اجرای کانال دفع آبهای سطحی محدوده ترمینال گوگرد
مهلت مناقصه: از تاریخ ۱۳۹۹/۰۴/۱۰ لغایت ۱۳۹۹/۰۴/۱۸ (نه روز)
تاریخ تحویل پاکت: ۱۳۹۹/۰۴/۱۹ و تاریخ بازگشایی پاکت ۱۳۹۹/۰۴/۲۱
مدت قرارداد: هشت ماه شمسی از شروع قرارداد.
مبلغ تضمین شرکت در مناقصه: ۴۰۰/۰۰۰/۰۰۰ ریال(چهارصد میلیون ریال).
بصورت ضمانتنامه بانکی به نفع دستگاه مناقصه‌گزار(ضمانتنامه‌های صادره توسط موسسات اعتباری غیربانکی که دارای مجوز رسمی از بانک مرکزی جمهوری اسلامی ایران هستند مورد پذیرش می‌باشد.) و یا واریز وجه نقد
- این موسسه در رد یا قبول پیشنهاد مختار است.
سایر اطلاعات و جزییات مربوط در اسناد مناقصه درج شده است.
- هزینه درج آگهی برعهده برنده مناقصه می‌باشد.
آدرس جهت تحویل اسناد مناقصه:
بوشهر- شهرستان کنگان روبروی سایت دو منطقه ویژه اقتصادی انرژی پارس موسسه عمران ساحل کارگاه بندر خدماتی و صادراتی تمبک- امور قراردادها- آقای مهندس عبدالهزاده- آقای مهندس مسعودی
تلفن: ۵-۰۷۷۳۱۳۷۸۷۰۲-۰۹۳۸۷۶۴۶۵۴۷-۰۹۰۱۷۷۱۶۵۱۸
تهران- تهران‌پارس اتوبان شهید عباس دوران(اسبدوانی قدیم) میدان شهید مهتدی- جنب نیروی دریایی سپاه- موسسه عمران ساحل

آگهی مناقصه عمومی (یک مرحله‌ای) نوبت اول

مناقصه‌گزار: قرارگاه سازندگی خاتم‌الانبیاء(ص)، هلدینگ تخصصی دریایی، واحد اجرایی موسسه عمران ساحل (کارگاه احداث فاز ۱ بندر پارسیان)
موضوع مناقصه: عملیات ساخت سازه ساختمان برج کنترل بندر
مهلت مناقصه: از تاریخ ۱۳۹۹/۴/۱۰ لغایت ۱۳۹۹/۴/۱۹ (ده روز)
تاریخ تحویل پاکت: ۱۳۹۹/۴/۲۱ و تاریخ بازگشایی پاکت ۱۳۹۹/۴/۲۳
مدت قرارداد: شش ماه شمسی از شروع قرارداد.
مبلغ تضمین شرکت در مناقصه: ۲۵۰/۰۰۰/۰۰۰ ریال (دویست و پنجاه میلیون ریال). به صورت ضمانتنامه بانکی به نفع دستگاه مناقصه‌گزار (ضمانت‌نامه‌های صادره توسط موسسات اعتباری غیربانکی که دارای مجوز رسمی از بانک مرکزی جمهوری اسلامی ایران هستند مورد پذیرش می‌باشد.) و یا واریز وجه نقد
- این موسسه در رد یا قبول پیشنهاد مختار است.
سایر اطلاعات و جزییات مربوط در اسناد مناقصه درج شده است.
- هزینه درج آگهی برعهده برنده مناقصه می‌باشد.
آدرس جهت تحویل اسناد مناقصه:
هرمزگان- شهرستان پارسیان- شهر کوشکنار- منطقه ویژه اقتصادی انرژی‌بر پارسیان- موسسه عمران ساحل- کارگاه احداث فاز ۱ بندر پارسیان- امور قراردادها- آقای مهندس علوی- آقای مهندس چمن‌آرا
تلفن: ۰۷۶۴۴۶۲۷۰۴۷-۰۲۱۸۱۴۴۴۹۰۵-۰۹۱۷۱۰۴۱۸۳۶-۰۹۱۷۰۹۲۷۸۸۹
تهران- تهران‌پارس بزرگراه شهید عباس دوران (اسبدوانی) میدان شهید مهتمدی - معاونت فنی موسسه عمران ساحل

آگهی مناقصه عمومی (یک مرحله‌ای) نوبت اول

مناقصه‌گزار: قرارگاه سازندگی خاتم‌الانبیاء(ص)، هلدینگ تخصصی دریایی، واحد اجرایی موسسه عمران ساحل (کارگاه احداث فاز ۱ بندر پارسیان)
موضوع مناقصه: عملیات ساخت سازه ساختمان اداری بندر
مهلت مناقصه: از تاریخ ۱۳۹۹/۴/۱۰ لغایت ۱۳۹۹/۴/۱۹ (ده روز)
تاریخ تحویل پاکت: ۱۳۹۹/۴/۲۱ و تاریخ بازگشایی پاکت ۱۳۹۹/۴/۲۳
مدت قرارداد: شش ماه شمسی از شروع قرارداد.
مبلغ تضمین شرکت در مناقصه: ۴۵۰/۰۰۰/۰۰۰ ریال (چهارصد و پنجاه میلیون ریال). به صورت ضمانتنامه بانکی به نفع دستگاه مناقصه‌گزار (ضمانت‌نامه‌های صادره توسط موسسات اعتباری غیربانکی که دارای مجوز رسمی از بانک مرکزی جمهوری اسلامی ایران هستند مورد پذیرش می‌باشد.) و یا واریز وجه نقد
- این موسسه در رد یا قبول پیشنهاد مختار است.
سایر اطلاعات و جزییات مربوط در اسناد مناقصه درج شده است.
- هزینه درج آگهی برعهده برنده مناقصه می‌باشد.
آدرس جهت تحویل اسناد مناقصه:
هرمزگان- شهرستان پارسیان- شهر کوشکنار- منطقه ویژه اقتصادی انرژی‌بر پارسیان- موسسه عمران ساحل- کارگاه احداث فاز ۱ بندر پارسیان- امور قراردادها- آقای مهندس علوی- آقای مهندس چمن‌آرا
تلفن: ۰۷۶۴۴۶۲۷۰۴۷-۰۲۱۸۱۴۴۴۹۰۵-۰۹۱۷۱۰۴۱۸۳۶-۰۹۱۷۰۹۲۷۸۸۹
تهران- تهران‌پارس بزرگراه شهید عباس دوران (اسبدوانی) میدان شهید مهتمدی - معاونت فنی موسسه عمران ساحل

فراخوان مناقصه عمومی (یک مرحله‌ای) شماره ۹۹/۲۱

(نوبت دوم)

وزارت نیرو
شرکت سهامی برق منطقه‌ای کرمان

شرکت سهامی برق منطقه‌ای کرمان (به عنوان دستگاه مناقصه‌گزار) در نظر دارد **انجام عملیات ایمن‌سازی خطوط انتقال و فوق توزیع نیروی برق استان کرمان در برابر سیلاب با اجرای سیل‌بند، محوطه‌سازی و سایر عملیات اجرایی** به شماره ثبت ۲۰۹۹۰۰۱۴۰۶۰۰۰۱۰ را از طریق سامانه تدارکات الکترونیکی دولت برگزار نماید. کلیه مراحل برگزاری مناقصه از دریافت اسناد تا ارائه پیشنهاد مناقصه‌گران و بازگشایی پاکت‌ها از طریق درگاه سامانه تدارکات الکترونیکی دولت (ستاد) به آدرس www.setadiran.ir انجام خواهد شد و لازم است مناقصه‌گران در صورت عدم عضویت قبلی، مراحل ثبت‌نام در سایت مذکور و دریافت گواهی امضای الکترونیکی را جهت شرکت در مناقصه محقق سازند.
تاریخ انتشار اسناد مناقصه در سامانه: ساعت ۱۲ ظهر روز چهارشنبه مورخ ۹۹/۴/۱۱
آخرین مهلت دریافت اسناد مناقصه از سامانه: ساعت ۱۹ روز چهارشنبه مورخ ۹۹/۴/۱۸
آخرین مهلت بارگذاری اسناد مناقصه و پاکت‌های پیشنهادی: تا ساعت ۱۳/۳۰ روز دوشنبه مورخ ۹۹/۴/۳۰
مهلت ارسال اصل پاکت الف: تا ساعت ۱۳:۳۰ روز دوشنبه مورخ ۹۹/۴/۳۰
زمان و محل بازگشایی پاکات مناقصه: ساعت ۱۱:۳۰ روز سه‌شنبه مورخ ۹۹/۴/۳۱
ساختمان شماره یک- طبقه دوم (اتاق کنفرانس) شرکت سهامی برق منطقه‌ای کرمان.
محل تحویل پاکت الف: کرمان- بلوار شهید عباسپور- اداره دبیرخانه شرکت سهامی برق منطقه‌ای کرمان کدپستی: ۷۶۱۴۶۵۳۱۴۳
تذکر مهم: تحویل نسخه اصل پاکت الف به صورت لاک و مهر شده به آدرس فوق‌الذکر الزامی می‌باشد.
مبلغ و نوع تضمین شرکت در فرآیند ارجاع کار: مبلغ ۲/۴۱۰/۰۰۰/۰۰۰ ریال به صورت یک یا ترکیبی از ضمانتنامه‌های مندرج در ذیل:-رسید واریز وجه به شماره شبا IR۸۱۰۱۰۰۰۰۴۱۰۱۱۲۱۶۳۸۱۶۲۰۲۸ و شناسه واریزی ۳۶۳۱۲۱۶۵۹۲۲۴۵۰۰۸۱۰۵۰۰۰۰۰۰۰۰۰۰
- ضمانتنامه بانکی و یا ضمانتنامه‌های صادره از سوی موسسات اعتباری غیربانکی که دارای مجوز فعالیت از سوی بانک مرکزی هستند.
- سایر ضمانتنامه‌های مقرر در بندهای (پ)، (چ)، (ح) ماده ۴ آئین‌نامه تضمین معاملات دولتی به شماره ۱۲۲۴۰۲/ت ۵۰۶۵۹ ه مورخ ۹۴/۹/۲۲ و اصلاحیه‌های بعدی آن.
- به پیشنهادهایی که فاقد سپرده یا امضاء، مشروط، مخدوش، سپرده‌های کمتر از میزان مقرر، چک شخصی و نظایر آن و پیشنهادهایی که پس از انقضاء مدت مقرر در آگهی واصل شود مطلقا ترتیب اثر داده نخواهد شد.
- ضمنا داشتن گواهی پیمانکاری پایه (۴) در رشته ابنیه یا نیرو و همچنین گواهی صلاحیت ایمنی معتبر الزامی می‌باشند.
- سایر اطلاعات و جزئیات مربوطه در اسناد مناقصه مندرج است.
ضمنا این آگهی در سایت اینترنتی به آدرس‌های www.krec.co.ir، http://iets.mporg.ir و WWW.Tavanir.org.ir در دسترس می‌باشد.
شناسه آگهی: ۸۹۵۰۶۴ شناسه نوبت چاپ: ۹۵۲۰۳۲

روابط عمومی شرکت سهامی برق منطقه‌ای کرمان

آگهی تغییرات شرکت آرین نیرو مبتکر شمال با مسئولیت محدود به شماره ثبت ۴۹۷۸۳۱ و شناسه ملی ۱۴۰۰۴۵۱۱۸۶۸

به استناد صورتجلسه مجمع عمومی فوق‌العاده مورخ ۱۳۹۹/۰۱/۳۱ تصمیمات ذیل اتخاذ شد: آقای صابر بابائی باتی به شماره ملی ۵۲۷۹۴۵۲۱۹۱ با پرداخت مبلغی به صندوق شرکت سهم‌الشرکه خود را به مبلغ ۴۰۸۰۰۰۰۰۰۰ ریال افزایش داد. آقای محمود بابائی باتی به شماره ملی ۰۰۱۳۵۶۰۷۹۴ با پرداخت مبلغی به صندوق شرکت سهم‌الشرکه خود را به مبلغ ۳۹۶۰۰۰۰۰۰۰ ریال افزایش داد. آقای مهرداد بابائی باتی به شماره ملی ۰۰۱۹۳۴۸۸۲۷ با پرداخت مبلغی به صندوق شرکت سهم‌الشرکه خود را به مبلغ ۳۹۶۰۰۰۰۰۰۰ ریال افزایش داد. سرمایه شرکت از مبلغ ۵۰۰۰۰۰۰۰۰۰ ریال به مبلغ ۱۲۰۰۰۰۰۰۰۰۰ ریال افزایش یافت و ماده مربوطه در اساسنامه اصلاح شد. لیست شرکاء بعد از افزایش سرمایه: آقای صابر بابائی باتی به شماره ملی ۵۲۷۹۴۵۲۱۹۱ دارنده ۴۰۸۰۰۰۰۰۰۰ ریال آقای محمود بابائی باتی به شماره ملی ۰۰۱۳۵۶۰۷۹۴ دارنده ۳۹۶۰۰۰۰۰۰۰ ریال آقای مهرداد بابائی باتی به شماره ملی ۰۰۱۹۳۴۸۸۲۷ دارنده ۳۹۶۰۰۰۰۰۰۰ ریال.

سازمان ثبت اسناد و املاک کشور
اداره ثبت شرکت‌ها و مؤسسات غیرتجاری تهران (۸۹۴۹۷۳)

آگهی تغییرات شرکت پیشخوان خدمات نوین نگین مازندران سهامی خاص به شماره ثبت ۳۷۰۴۰۹ و شناسه ملی ۱۰۳۲۰۲۰۴۳۰۰

به استناد صورتجلسه مجمع عمومی عادی سالیانه مورخ ۱۳۹۶/۴/۲۵ تصمیمات ذیل اتخاذ شد: - آقای هادی جوادی کوچکسرائی به شماره ملی ۲۱۶۱۹۱۵۵۰۹ به سمت بازرس اصلی و رضا بهجتی به شماره ملی ۳۰۰۶۷۳۰۸۱۲۰ به سمت بازرس علی‌البدل برای مدت یک سال مالی انتخاب شدند. - ترازنامه و حساب سود و زیان منتهی به پایان سال مالی ۱۳۹۵ مورد تصویب قرار گرفت.

سازمان ثبت اسناد و املاک کشور
اداره ثبت شرکت‌ها و موسسات غیرتجاری تهران (۸۹۴۹۷۷)

آگهی تغییرات شرکت ساختمانی پاز سهامی خاص به شماره ثبت ۲۱۵۷۷ و شناسه ملی ۱۰۱۰۰۶۷۱۳۰۹

به استناد صورتجلسه مجمع عمومی عادی بطور فوق‌العاده مورخ ۱۳۹۷/۱۱/۲۹ تصمیمات ذیل اتخاذ شد: بهرام داودی عیسی‌لو به شماره ملی ۱۶۷۱۱۱۲۵۶۳ به سمت بازرس اصلی و سیدمحمد حسین رضوی به شماره ملی ۰۰۶۷۵۹۷۰۲۵ به سمت بازرس علی‌البدل برای مدت یک سال مالی انتخاب گردیدند.

سازمان ثبت اسناد و املاک کشور
اداره ثبت شرکت‌ها و موسسات غیرتجاری تهران (۸۹۴۹۷۵)

آگهی تغییرات شرکت پیشخوان خدمات نوین نگین مازندران سهامی خاص به شماره ثبت ۳۷۰۴۰۹ و شناسه ملی ۱۰۳۲۰۲۰۴۳۰۰

به استناد صورتجلسه مجمع عمومی فوق‌العاده مورخ ۱۳۹۶/۰۴/۲۵ تصمیمات ذیل اتخاذ شد: - محل شرکت از تهران به استان مازندران- ساری- میدان امام- خیابان جام جم- کوچه صالحین- پلاک ۱۱ کد پستی ۴۸۱۴۸۳۳۶۷۷ تغییر یافت و ماده مربوطه در اساسنامه به شرح فوق اصلاح گردید.

سازمان ثبت اسناد و املاک کشور
اداره ثبت شرکت‌ها و موسسات غیرتجاری تهران(۸۹۴۹۷۶)

آگهی تغییرات شرکت ساختمانی پاز سهامی خاص به شماره ثبت ۲۱۵۷۷ و شناسه ملی ۱۰۱۰۰۶۷۱۳۰۹

به استناد صورتجلسه مجمع عمومی فوق‌العاده مورخ ۱۳۹۷/۱۱/۲۹ تصمیمات ذیل اتخاذ شد: سرمایه شرکت از مبلغ ۲۰۰۰۰۰۰۰۰۰ ریال به مبلغ ۹۰۰۰۰۰۰۰۰۰ ریال منقسم به ۴۵۰ سهم ۲۰۰۰۰۰۰۰ ریالی با نام از محل تجدید ارزیابی افزایش یافت. ماده مربوطه در اساسنامه اصلاح و ذیل ثبت از لحاظ افزایش سرمایه در تاریخ فوق‌الذکر تکمیل امضاء گردیده است.

سازمان ثبت اسناد و املاک کشور
اداره ثبت شرکت‌ها و موسسات غیرتجاری تهران (۸۹۴۹۷۴)

آگهی تغییرات شرکت توسن بار فرابران تهران شرکت بامسئولیت‌محدود به‌شماره‌ثبت ۵۰۹۷۲۶ وشناسه‌ملی ۱۴۰۰۶۷۸۱۴۶۴

به استناد صورتجلسه مجمع عمومی فوق‌العاده مورخ ۱۳۹۸/۱۲/۱۲ تصمیمات ذیل اتخاذ شد: آقای نادر تیموری به شماره ملی ۰۰۸۰۵۹۸۴۳۹ با پرداخت ۱۹۰۰۰۰۰۰۰۰۰ ریال به صندوق شرکت سهم‌الشرکه خود را به میزان ۱۹۹۹۹۰۰۰۰۰۰ ریال افزایش داد. در نتیجه سرمایه شرکت از مبلغ ۱۰۰۰۰۰۰۰۰۰ (یک میلیارد) به ۲۰۰۰۰۰۰۰۰۰۰ (بیست میلیارد) ریال افزایش یافت و ماده مربوطه در اساسنامه شرکت اصلاح می‌گردد. اسامی شرکاء پس از افزایش سرمایه به قرار ذیل می‌باشد: آقای نادر تیموری با کد ملی ۰۰۸۰۵۹۸۴۳۹ دارای ۱۹۹۹۹۰۰۰۰۰۰ ریال سهم‌الشرکه آقای احمد ساری با کد ملی ۰۰۲۰۴۹۲۳۵۹ دارای ۱۰۰۰۰۰۰ ریال سهم‌الشرکه.

سازمان ثبت اسناد و املاک کشور
اداره ثبت شرکت‌ها و موسسات غیرتجاری تهران (۸۹۴۹۷۲)

آگهی تغییرات شرکت کشتارگاه صنعتی کردان شرکت سهامی خاص به شماره ثبت ۶۲۳۷۲ و شناسه ملی ۱۰۱۰۱۰۷۳۹۱۶

به استناد صورتجلسه هیئت مدیره مورخ ۱۳۹۹/۲/۲۷ تصمیمات ذیل اتخاذ شد: نشانی شرکت به: استان البرز، شهرستان ساوجبلاغ، بخش چندار، دهستان چندار، روستا کردان، محله ندارد، بلوار برکت، خیابان کردان، پلاک ۰، طبقه همکف کد پستی ۳۳۶۵۱۱۹۹۳۷ منتقل گردید.

سازمان ثبت اسناد و املاک کشور
اداره ثبت شرکت‌ها و موسسات غیرتجاری تهران (۸۹۶۳۰۹)

آگهی تغییرات شرکت آرن افرا سهامی خاص به شماره ثبت ۹۹۳۷۱ و شناسه ملی ۱۰۱۰۱۴۳۳۶۱۱

به استناد صورتجلسه مجمع عمومی عادی سالیانه مورخ ۱۳۹۹/۳/۲۰ تصمیمات ذیل اتخاذ شد: ترازنامه و حساب سود و زیان سال مالی ۹۸ به تصویب رسید. آقای پیمان باقری‌پور با کد ملی ۵۱۷۹۶۵۹۹۴۹ به سمت بازرس اصلی و آقای علی بردایی با کد ملی ۰۰۴۰۲۴۹۷۳۵ به سمت بازرس علی‌البدل به مدت یک سال مالی انتخاب شدند.

سازمان ثبت اسناد و املاک کشور
اداره ثبت شرکت‌ها و موسسات غیرتجاری تهران (۸۹۶۳۲۴)

آگهی‌های روزنامه کیهان
۳۳۱۱۲۲۹۱
۳۳۹۴۲۰۰۰
۳۳۹۰۲۵۹۹
۳۳۱۱۸۰۵۰
۳۳۱۱۳۰۸۵
۳۳۹۱۱۵۶۶
۳۳۹۱۰۸۶۴

سامانه پیام کوتاه کیهان و خوانندگان
۳۰۰۰ ۳۳۳۳