کیهان

دوشنبه ۳۰ اردیبهشت ۱۳۹۸ □ ۱۴ رمضان ۱۴۴۰ □ ۲۰ مه ۲۰۱۹

۱۲صفحه (نیازمندی‌ها در صفحه۶)

سال هفتادو هفتم □ شماره ۲۲۱۹۰ □ تکشماره ۲۰۰۰۰ ریال

عادل آذر:

تخلفات خصوصی‌سازی از نظر دیوان محاسبات قطعی است

* افزایش عجیب قیمت برنج با وجود دو برابر شدن ذخایر کشور.
* وزیر اقتصاد: صادرکنندگانی که ارزشان را برنمی‌گردانند به قوه قضائیه معرفی می‌شوند.
* افزایش ۱۵ درصدی تولید چای در کشور.
* گرانی خودرو در سایه سکوت بازوی نظارتی وزارت صمت.
* راه اندازی بازار متشکل ارزی برای سومین بار به تعویق افتاد!

صفحه۴

وین مدسن، در گفت‌وگو با کیهان:

ترامپ تحت هیچ شرایطی قابل مذاکره نیست ایران کم متحد ندارد

* گنبد آهنین به دلیل ناکارآمدی برچیده می‌شود.
* وزیر بهداشت یمن: ۹۵ درصد تجهیزات پزشکی بیمارستان‌های یمن از کار افتاده‌اند.
* اردوغان در واکنش به تهدیدهای آمریکا: اس-۴۰۰ را می‌خریم، اس- ۵۰۰ را هم می‌سازیم.
* مراودات نظامی و اطلاعاتی اسرائیل با رژیم‌های مستبد به روایت عفو بین‌الملل.

صفحه‌آخر

گزارش خبری تحلیلی کیهان

پورشه قاتل سرریز اشرافیت از مدیریت به کف خیابان

پورشه‌سوار: کشتیم که کشتیم! دیه‌اش را می‌دهیم!

* بامداد روز پنج‌شنبه ۲۶ اردیبهشت ماه سال جاری تصادف یک دستگاه پورشه با پراید در اصفهان منجر به مرگ راننده پراید شد، بررسی‌های بیشتر پلیس نشان داد که خودروی پورشه که ظاهرا در حال کورس بوده از مسیر منحرف شده و در تصادف با سواری پراید حادثه‌ای خونین را رقم می‌زند.

* نکته قابل‌تامل در این حادثه برخورد بسیار عجیب و وقیحانه دختری جوان است که ظاهرا نسبتی با راننده پورشه داشته و عربده‌کشان از خسارات وارد شده به خودروی میلیاردی شکایت می‌کند و وقتی به او می‌گویند راننده پراید در این حادثه کشته شده می‌گوید: کشتیم که کشتیم! دیه‌اش را می‌دهیم!

* ریشه این بی‌شرمی کجاست و این فرهنگ منحط از کجا سر ریز می‌شود؟ برای رسیدن به پاسخ این پرسش کافی است لحظه‌ای در رفتار و عملکرد مدیران دولتی درنگ کنید. کدام مدیر ارشد دولتی هنگام قصور و تقصیر و آسیب زدن به معیشت مردم، ابراز شرمندگی و عذرخواهی کرده‌اند؟

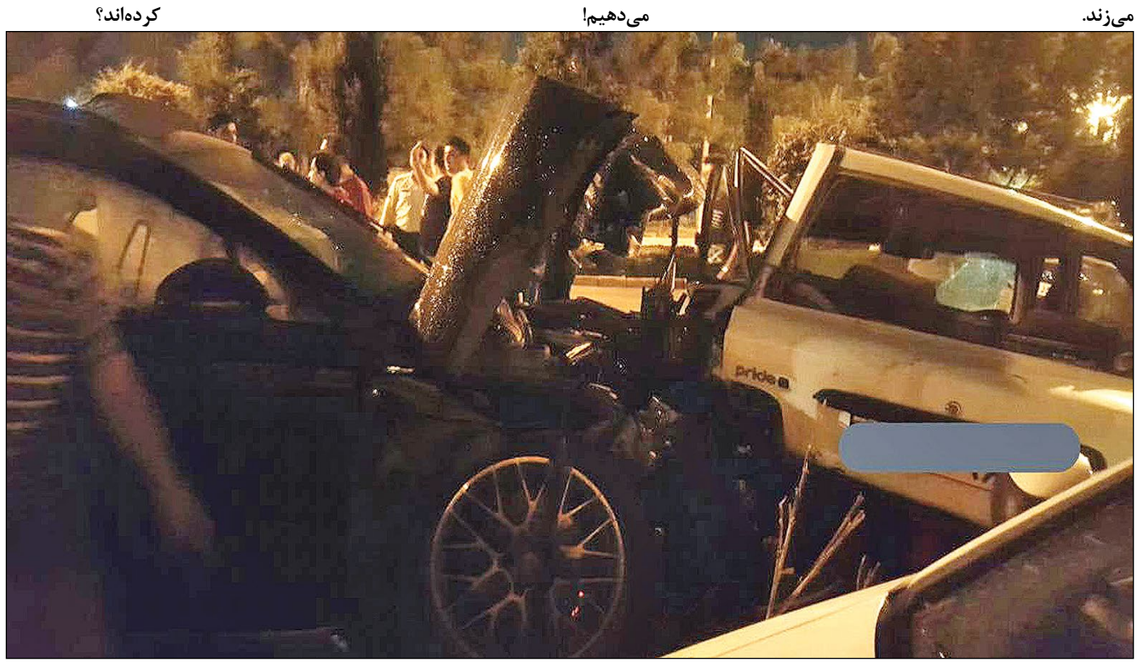

* در ماجرای حادثه قطار مسافربری تبریز-مشهد که منجر به کشته‌شدن ۴۵ زائر امام رضا(ع) شد، عباس آخوندی وزیر مولتی میلیاردر دولت با خونسردی هر چه تمام‌تر گفت: «جای نگرانی وجود ندارد چه آنهایی که کشته شده‌اند و چه آنهایی که مجروح هستند، زیرپوشش بیمه قرار دارند! »
* دیگر وزیر چندهزار میلیاردی و پورشه سوار دولت، در واکنش به انتقادات از ناکارآمدی دولت گفته بود «فعلاً مدیریت همین و وضعیت همین است، شما مردم رأی داده‌اید، رئیس‌جمهور و مجلس انتخاب کردید پس بی‌خود اعصاب، روح و روان همدیگر را آزار ندهیم.»
*نابهنجاری در حوزه اجتماع و تجاوز از حدّ و حقوق و قانون در امور سیاسی در جامعه نتیجه طبیعی روحیه اشرافی و زندگی اشرافیت‌زده مسئولان است که سرریز آن به کف خیابان ریخته است.

صفحه۱۱

۳

مدیرعامل هواپیمایی جمهوری اسلامی ایران:

علی‌رغم تحریم‌ها و دشمنی‌های آمریکا از مشکلات عبور کرده‌ایم

۲ نکته

چند سال دیگر باقی مانده؟!

۱۱ **آقای بعیدی‌نژاد! مدافع منافع ملی باشید**

۱۱ نگاهی به دیروزنامه‌های زنجیره‌ای

روحانی نگفت مشکلات کشور را حل می‌کنم بلکه گفت در این راه تلاش می‌کنم!

افطار در خرابه‌های غزه

مردم غزه این روزها و در سیزدهمین سال محاصره، با آرامشی وصف‌ناپذیر و با قلبی سرشار از امید، در کنار ویرانه‌های این شهر سفره می‌اندازند و افطار می‌کنند. مراسم افطاری شهروندان غزه و آوارگان فلسطینی با برنامه‌ها و مراسم ویژه نیز همراه است؛ به گونه‌ای که انگار همه چیز مرتب بوده و از کمبودها و شرایط سخت جنگی خبری نیست. این در حالی است که همین دو هفته قبل جنگنده‌ها و توپخانه رژیم صهیونیستی خانه‌های بسیاری را ویران کرده است. این صحنه‌های حماسی مردم غزه به همان اندازه که برای همه فلسطینی‌ها و مسلمانان امیدبخش است، رژیم صهیونیستی، آمریکا و اروپا را هم به همان اندازه ناامید و نگران می کند. چرا که آنها مردم را در این بزرگ‌ترین زندان روباز دنیا زندانی کرده‌اند، تا تسلیم شدن آنها را نظاره کنند و ببینند که چطور فلسطینی‌ها به خاطر کمبود کالا و مواد غذایی، زانو می‌زنند. ولی آنچه را که می‌بینند، کاملا فرق دارد.

واشنگتن پست:

هدف آمریکا جنگ نیست پیشگیری از اقدام متقابل ایران در برابر تحریم‌هاست

* واشنگتن پست: مقامات ارشد دولتی در گزارشی به گروه کوچکی از روزنامه‌نگاران گفتند که هدف دولت آمریکا آغاز جنگ نبوده بلکه بازداشتن ایران از اتخاذ اقدام در پاسخ به تشدید فشار تحریم‌های آمریکا است.
* روزنامه لبنانی البناء به نقل از یک مقام اطلاعات- نظامی غربی: ایران با مقاومت در برابر تحریم‌های آمریکا موجب به جریان افتادن تحرکات دیپلماتیک آمریکا شده است.
* روزنامه «الدستور» اردن: جنگ با ایران نیاز به یک ائتلاف بین‌المللی طویل و عریضی دارد که به نظر نمی‌رسد واشنگتن در شرایطی که جامعه بین‌المللی به دنبال انتخاب گزینه جنگ نیست و تصمیم یکجانبه آمریکا برای خروج از توافق هسته‌ای و تحمیل تحریم‌های جدید علیه ایران را نپذیرفته است بتواند به چنین ائتلاف ضدایرانی برای جنگ علیه ایران دست یابد.
* «استفان لندمن» نویسنده و تحلیلگر آمریکایی: هرچند ترامپ به‌طور غیرمنطقی با جمهوری اسلامی ایران دشمنی دارد ولی تمایلی به جنگ با ایران هم ندارد.

صفحه۲

خبر ویژه

ایران حرفش را زد یا همه نفت صادر می‌کنند یا هیچ‌کس

صفحه۲

یادداشت روز

وقتی بخاری را خاموش کرد...

صفحه۲

آگهی مناقصه عمومی

مناقصه‌گزار: قرارگاه سازندگی خاتم الانبیاء(ص)- قرب نوح(ع)- موسسه عمران ساحل
موضوع مناقصه: اجاره ژنراتور- کارگاه احداث فاز اول بندر پارسیان.
آخرین مهلت تسلیم پیشنهاد: حداکثر به مدت ۱۰ روز از درج آگهی
مبلغ تضمین شرکت در مناقصه: تضمین شرکت در مناقصه معادل: ۲۳۰/۰۰۰/۰۰۰ ریال
– تضمین مذکور به صورت ضمانت‌نامه معتبر بانکی و مورد تایید مناقصه‌گزار و به نام قرارگاه سازندگی خاتم‌الانبیاء(ص)، گروه تخصصی نوح(ع)، موسسه عمران ساحل می‌باشد.
– این موسسه در رد یا قبول پیشنهاد مختار است، سایر اطلاعات و جزئیات مربوط در اسناد مناقصه درج شده است.
– هزینه درج آگهی به عهده برنده مناقصه می‌باشد.
آدرس جهت تحویل اسناد مناقصه:
استان هرمزگان- شهرستان پارسیان- شهرکوشکنار- موسسه عمران ساحل- کارگاه احداث فاز اول بندر پارسیان- واحد امور قراردادها.
تلفن تماس: ۰۷۶۴۴۶۲۷۰۴۷ - امور قراردادها.

آگهی مناقصه عمومی - تجدید

مناقصه‌گزار: قرارگاه سازندگی خاتم‌الانبیاء(ص) - قرب نوح(ع) - موسسه عمران ساحل.
موضوع مناقصه: خرید غذای کارکنان در کارگاه احداث فاز اول بندر پارسیان
آخرین مهلت تسلیم پیشنهاد: حداکثر به مدت ۱۰ روز از درج آگهی.
مبلغ تضمین شرکت در مناقصه: تضمین شرکت در مناقصه معادل. مبلغ ۳/۰۰۰/۰۰۰/۰۰۰ ریال (سه میلیارد ریال) تعیین می‌گردد.
تضمین مذکور به صورت ضمانت‌نامه معتبر بانکی و مورد تایید مناقصه‌گزار می‌باشد.
این موسسه در رد یا قبول پیشنهاد مختار است، سایر اطلاعات و جزئیات مربوط در اسناد مناقصه درج شده است.
– هزینه درج آگهی به عهده برنده مناقصه می‌باشد.
آدرس جهت تحویل اسناد مناقصه:
استان هرمزگان - شهرستان پارسیان - شهر کوشکنار - موسسه عمران ساحل - کارگاه احداث فاز اول بندر پارسیان - واحد امور قراردادها.
تلفن تماس:
۰۷۶۴۴۶۲۷۰۴۶ امور قراردادها - فاکس: ۰۷۶۴۴۶۲۷۰۵۱

آگهی مناقصه عمومی- تجدید

مناقصه‌گزار: قرارگاه سازندگی خاتم‌الانبیاء(ص) -قرب نوح (ع) مؤسسه عمران ساحل
موضوع مناقصه: خرید یخ در محل کارگاه احداث فاز اول بندر پارسیان.
آخرین مهلت تسلیم پیشنهاد: حداکثر به مدت ۱۰ روز از درج آگهی.
مبلغ تضمین شرکت در مناقصه: تضمین شرکت در مناقصه معادل مبلغ ۱/۱۰۰/۰۰۰/۰۰۰ ریال (یک میلیارد و یکصد میلیون ریال) تعیین می‌گردد. تضمین مذکور به صورت ضمانت‌نامه معتبر بانکی و مورد تایید مناقصه‌گزار می‌باشد.
این مؤسسه در رد یا قبول پیشنهاد مختار است، سایر اطلاعات و جزئیات مربوط در اسناد مناقصه درج شده است.
– هزینه درج آگهی به عهده برنده مناقصه می‌باشد.
آدرس جهت تحویل اسناد مناقصه:
استان هرمزگان- شهرستان پارسیان- شهر کوشکنار- مؤسسه عمران ساحل- کارگاه احداث فاز اول بندر پارسیان- واحد امور قراردادها.
تلفن تماس: ۰۷۶۴۴۶۲۷۰۴۷- امور قراردادها- فاکس: ۰۷۶۴۴۶۲۷۰۵۱

اطلاعیه مناقصه عمومی یک مرحله‌ای

بنیاد مسکن انقلاب اسلامی استان هرمزگان در نظر دارد **اجرای طرح هادی** روستاهای **وی و اهون** شهرستان **بشاگرد، ماشنگی** شهرستان **رودان و کرتی** شهرستان **جاسک** را از طریق برگزاری **مناقصه** به پیمانکاران واجد شرایط واگذار نماید.
داوطلبان شرکت در مناقصه می‌توانند جهت دریافت اسناد مناقصه به سامانه ستاد به آدرس www.setadiran.ir مراجعه نمایند.
۱- آدرس دستگاه مناقصه‌گذار: بندرعباس، میدان فرودگاه، اداره کل بنیاد مسکن هرمزگان، امور قراردادها تلفن **۲-۳۳۶۷۰۵۸۰** داخلی **۲۳۳**
۲- دستگاه نظارت: حوزه معاونت عمران روستایی بنیاد مسکن هرمزگان
۳- نوع تضمین شرکت در مناقصه: الف) ضمانت‌نامه بانکی ب) فیش واریزی به حساب شماره **۲۱۷۳۶۸۵۴۰۳۰۰۵ بانک ملی شعبه دارایی بندرعباس** به نام بنیاد مسکن هرمزگان.
۴- مبلغ برآورد اولیه و تضمین شرکت در مناقصه: به شرح جدول ذیل:
۵- تاریخ دریافت اسناد مناقصه: از تاریخ **۱۳۹۸/۰۲/۲۹** لغایت **۱۳۹۸/۰۳/۰۱**
۶- آخرین مهلت تسلیم پیشنهادات: تا ساعت ۱۴ روز **شنبه** تاریخ **۱۳۹۸/۰۳/۱۱**
۷- محل تحویل پاکت پیشنهادات: بندرعباس، میدان فرودگاه، ساختمان اداره کل بنیاد مسکن، طبقه همکف، دبیرخانه.
۸- تاریخ و ساعت و مکان بازگشایی پاکت‌ها: ساعت **۹ صبح** روز **یکشنبه** تاریخ **۱۳۹۸/۰۳/۱۲** در محل سالن جلسات بنیاد مسکن هرمزگان
۹- رعایت قانون حداکثر استفاده از توان فنی و مهندسی کشور الزامی است.
۱۰- بنیاد مسکن در رد یا قبول هر یک از پیشنهادات رسیده مختار می‌باشد.
۱۱- **هزینه درج آگهی به عهده برنده مناقصه می‌باشد.**
۱۲- **حد نصاب تعداد شرکت‌کنندگان در مناقصه ۱ نفر می‌باشد.**
۱۳- ارائه کد بورس و شماره شبا با تایید بانک مربوطه الزامی است.
۱۴- سایر جزئیات و شرایط در اسناد مناقصه درج شده است.

بنیاد مسکن انقلاب اسلامی
حساب ۱۰۰ امام(ره)

ردیف	نام پروژه	شهرستان محل اجرا	محل اعتبار	نوع اعتبار	مبلغ اولیه برآورد	سپرده شرکت در مناقصه
۱	اجرای طرح هادی روستای اهون شامل آسفالت گرم	بشاگرد	استانی	اسناد خزانه و قیر حواله‌ای	۳/۹۵۱/۸۹۰/۳۴۳	۱۹۷/۵۹۵/۰۰۰
۲	اجرای طرح هادی روستای کرتی شامل زیرسازی، جدول‌گذاری و پیاده‌رو سازی	جاسک	استانی	اسناد خزانه	۲/۵۷۴/۹۸۹/۸۴۳	۱۲۸/۷۵۰/۰۰۰
۳	اجرای طرح هادی روستای ماشنگی شامل آسفالت گرم	رودان	استانی	اسناد خزانه و قیر حواله‌ای	۳/۴۴۳/۲۹۳/۴۳۵	۱۷۲/۱۶۵/۰۰۰
۴	اجرای طرح هادی روستای وی شامل ترمیم زیرسازی، ساب بیس و آسفالت سرد	بشاگرد	استانی	اسناد خزانه و قیر حواله‌ای	۵/۶۶۲/۲۴۳/۱۴۱	۲۸۳/۱۱۳/۰۰۰

شناسه آگهی: ۴۷۰۸۹۱ شناسه نوبت چاپ:۵۰۵۳۲۹

روابط عمومی بنیاد مسکن انقلاب اسلامی هرمزگان

آگهی مناقصه عمومی (نوبت اول)

اداره کل راهداری و حمل و نقل جاده‌ای استان قزوین در نظر دارد پروژه‌های ذیل را براساس شرایط ذکر شده و به شرح مشخصات، اطلاعات و جزئیات مندرج در اسناد مناقصه از طریق مناقصه عمومی به پیمانکاران واجد صلاحیت واگذار نماید.

اداره کل راهداری و حمل و نقل جاده‌ای استان قزوین

ردیف	موضوع مناقصه	مبلغ برآورد (ریال)	مبلغ تضمین (ریال)	صلاحیت مورد نیاز	شماره مناقصه	نوع مناقصه
۱	پروژه تعمیرات، نگهداری، شستشو و حفاظت فیزیکی سامانه‌های روشنایی و چراغ‌های چشمک‌زن در طول راه‌های حوزه استحفاظی و سامانه‌های ایمنی، تهویه و روشنایی تونل‌های حوزه استحفاظی	۳۶/۴۷۶/۳۰۹/۲۵۰	۱/۸۵۰/۰۰۰/۰۰۰	رتبه ۵ نیرو/ تائیدیه معتبر از اداره کل توسعه ایمنی راه و حریم سازمان راهداری و حمل و نقل جاده‌ای کشور	۲۰۹۸۰۰۱۳۱۶۰۰۰۰۰۳	عمومی یک‌مرحله‌ای
۲	خرید خط‌کشی سرد (فام سفید و زرد) حوزه استحفاظی استان قزوین	۴۹/۷۲۶/۸۷۸/۴۳۵	۲/۵۰۰/۰۰۰/۰۰۰	رتبه ۵ راه و ترابری/تائیدیه معتبر از اداره کل توسعه ایمنی راه و حریم سازمان راهداری و حمل و نقل جاده‌ای کشور	۲۰۹۸۰۰۱۳۱۶۰۰۰۰۰۴	عمومی یک‌مرحله‌ای

۱- مهلت زمانی دریافت اسناد مناقصه از سایت: از تاریخ ۱۳۹۸/۲/۳۰ لغایت ۱۳۹۸/۳/۴
۲- کلیه مراحل برگزاری مناقصه اعم از دریافت اسناد مناقصه تا ارائه پیشنهاد مناقصه‌گران و بازگشایی پاکات از طریق درگاه سایت www.setadiran.ir انجام خواهد شد.
۳- آخرین مهلت ارائه پیشنهاد: حداکثر تا ساعت ۱۴ روز یکشنبه مورخ ۱۳۹۸/۳/۱۹
۴- تاریخ جلسه بازگشایی پاکات پیشنهاد قیمت در روز دوشنبه مورخ ۱۳۹۸/۳/۲۰ راس ساعت ۹ صبح می‌باشد.
۵- ارسال پاکت الف (اصل تضامین شرکت در مناقصه) به اداره کل راهداری و حمل و نقل جاده‌ای استان قزوین(اداره حراست) الزامی است.
۶- سایر شرایط در اسناد مناقصه به اطلاع پیمانکاران خواهد رسید.
۷- جهت کسب اطلاعات بیشتر با شماره تلفن ۳۳۶۵۹۴۹۹-۰۲۸ و یا به آدرس قزوین- چهارصد دستگاه- انتهای بلوار حکیم اداره کل راهداری و حمل و نقل جاده‌ای استان قزوین اداره پیمان و رسیدگی مراجعه نمایند.
۸- اطلاعات تماس دفتر ثبت‌نام در سامانه (www.setadiran.ir) در استان قزوین ۰۲۸۳۳۲۴۱۰۶۷ و مرکز تماس ۰۲۱۲۷۳۱۳۱۳۱ می‌باشد.

آگهی نوبت اول ۱۳۹۸/۲/۳۰ آگهی نوبت دوم ۱۳۹۸/۲/۳۱

اداره کل راهداری و حمل و نقل جاده‌ای استان قزوین

آگهی تغییرات شرکت راک صنعت سرام شرکت سهامی خاص به شماره ثبت ۱۸۲۶۸۴ و شناسه ملی ۱۰۱۰۲۲۴۸۶۰۹

به استناد صورتجلسه مجمع عمومی عادی بطور فوق‌العاده مورخ ۱۳۹۸/۱/۲۱ تصمیمات ذیل اتخاذ شد: موسسه حسابرسی کوشش حسابداران رسمی به شناسه ملی ۱۰۱۰۰۱۳۴۹۸۱ به عنوان حسابرس و بازرس اصلی و موسسه حسابرسی شاهدان به شناسه ملی ۱۰۱۰۰۱۸۲۵۵۰ به عنوان بازرس علی‌البدل برای یک سال مالی انتخاب گردیدند. روزنامه کثیرالانتشار اطلاعات و کیهان جهت نشر آگهی‌های شرکت انتخاب شدند. ترازنامه و حساب سود و زیان شرکت منتهی به سال ۱۳۹۶ تصویب گردید. اعضای هیئت مدیره برای مدت ۲ سال به قرار ذیل انتخاب گردیدند: آقای حمیدرضا حیدری به شماره ملی ۴۴۳۲۶۷۲۹۶۱ به عنوان رئیس هیئت مدیره و عضو هیئت مدیره آقای سیدمجید صدرالسادات به شماره ملی ۰۰۳۶۷۳۶۵۸۹ به عنوان مدیرعامل و عضو هیئت مدیره خانم فهیمه صدرالسادات دره به شماره ملی ۰۰۷۰۸۶۴۰۲۰ به عنوان نایب رئیس هیئت مدیره و عضو هیئت مدیره کلیه اسناد و اوراق بهادار و تعهدآور شرکت از قبیل چک، سفته، بروات، قراردادها و عقود اسلامی با امضاء ثابت رئیس هیئت مدیره و امضاء مدیرعامل و در غیاب مدیرعامل با امضاء یکی از اعضاء هیئت مدیره همراه با مهر شرکت معتبر می‌باشد.

سازمان ثبت اسناد و املاک کشور
اداره ثبت شرکت‌ها و موسسات غیرتجاری تهران (۴۷۰۷۹۳)

آگهی تغییرات شرکت تولیدی خانه گستر شرکت سهامی خاص به شماره ثبت ۱۶۴۲۳ و شناسه ملی ۱۰۱۰۰۵۹۱۳۱۶

به استناد صورتجلسه مجمع عمومی عادی سالیانه مورخ ۱۳۹۷/۱۲/۱۹ تصمیمات ذیل اتخاذ شد: ترازنامه و حساب سود و زیان سال مالی منتهی به ۱۳۹۷/۹/۳۰ مورد تصویب قرار داد. موسسه حسابرسی مفید راهبر به شناسه ملی ۱۰۸۶۱۸۳۶۵۳۱ به عنوان بازرس قانونی شرکت برای مدت یک سال مالی انتخاب گردید. روزنامه کثیرالانتشار کیهان برای درج آگهی‌های شرکت تعیین گردید.

سازمان ثبت اسناد و املاک کشور
اداره ثبت شرکت‌ها و موسسات غیرتجاری تهران (۴۷۰۷۸۶)

آگهی تغییرات شرکت ناصرین وحید سهامی خاص به شماره ثبت ۱۸۳۳۴۰ و شناسه ملی ۱۰۱۰۲۲۵۵۰۱۱

به استناد صورتجلسه هیئت مدیره مورخ ۱۳۹۷/۱۱/۰۱ تصمیمات ذیل اتخاذ شد: آقای مسعود اورعی به شماره ملی ۰۰۴۹۷۸۰۱۳۱ به نمایندگی از شرکت گروه طلیعه سبز با شناسه ملی ۱۰۱۰۲۸۵۳۶۵۰ به سمت رئیس هیئت مدیره، آقای سید حمید موسوی شبستری به شماره ملی ۰۴۹۱۱۴۸۶۷۴ به نمایندگی از شرکت مهندسی آماد بهینه‌ساز شناسه ملی ۱۰۱۰۲۲۵۱۷۳۸ به سمت مدیرعامل و عضو هیئت مدیره، آقای علی خلیلی سوادکوهی به شماره ملی ۲۲۵۹۴۹۹۳۹۲ به نمایندگی از شرکت خدماتی تحقیقاتی ساتر سبز شناسه ملی ۱۰۱۰۲۲۶۲۳۹۱ به سمت عضو هیئت مدیره، آقای منصور صباغی مدیسه به شماره ملی ۱۱۷۰۹۳۸۴۶۹ به نمایندگی از شرکت بازرسی مهندسی و کنترل کیفیت سنجش گستر دانا شناسه ملی ۱۰۱۰۲۳۸۴۲۸۷ به سمت عضو هیئت مدیره و آقای حسنعلی لطفعلی‌زاده به شماره ملی ۲۲۹۶۶۴۳۸۲۵ به نمایندگی از شرکت حمل و نقل آزادگان به شناسه ملی ۱۰۱۰۱۲۵۹۳۳۰ به سمت نائب رئیس هیئت مدیره تعیین گردیدند. کلیه اوراق و اسناد بهادار و تعهدآور شرکت از قبیل چک سفته برات قراردادها وعقود با امضاء ثابت مدیر مالی آقای منصور صباغی مدیسه به همراه مدیرعامل یا رئیس هیئت مدیره همراه با مهر شرکت و اوراق عادی و مکاتبات اداری با امضاء مدیرعامل همراه با مهر شرکت معتبر خواهد بود.

سازمان ثبت اسناد و املاک کشور
اداره ثبت شرکت‌ها و موسسات غیرتجاری تهران (۴۶۸۷۹۵)

آگهی تغییرات موسسه فدراسیون ورزش‌های بیماران خاص و پیوند اعضا به شماره ثبت ۳۸۹۲۳ و شناسه ملی ۱۴۰۰۵۹۳۴۴۶۱

به استناد صورتجلسه مجمع عمومی فوق‌العاده مورخ ۱۳۹۸/۱/۶ تصمیمات ذیل اتخاذ شد: محل موسسه در واحد ثبتی تهران به آدرس استان تهران، شهرستان تهران، بخش مرکزی، شهر تهران، امانیه، خیابان مهرداد، خیابان شهید علی انصاری (صداقت)، پلاک ۶، طبقه اول، واحد ۲ کدپستی ۱۹۶۷۸۷۴۷۱۷ تغییر یافت و ماده مربوطه در اساسنامه بشرح فوق اصلاح گردید.

سازمان ثبت اسناد و املاک کشور
اداره ثبت شرکت‌ها و موسسات غیرتجاری تهران (۴۶۸۸۰۶)

آگهی تغییرات شرکت ساخت آزما سهامی خاص به شماره ثبت ۸۹۴۲۴ و شناسه ملی ۱۰۱۰۱۳۳۸۰۰۱

به استناد صورتجلسه مجمع عمومی عادی سالیانه مورخ ۱۳۹۸/۱/۳۱ تصمیمات ذیل اتخاذ شد: ترازنامه عملکرد سود و زیان سال مالی منتهی به ۱۳۹۷/۹/۳۰ مورد تصویب قرار گرفت. موسسه حسابرسی مفید راهبر به شناسه ملی ۱۰۸۶۱۸۳۶۵۳۱ به عنوان بازرس قانونی شرکت برای یکسال مالی انتخاب گردیدند. روزنامه کثیرالانتشار کیهان جهت درج آگهی‌های شرکت تعیین شد.

سازمان ثبت اسناد و املاک کشور
اداره ثبت شرکت‌ها و موسسات غیرتجاری تهران(۴۶۸۸۰۴)

آگهی تغییرات شرکت امین صنعت سهامی خاص به شماره ثبت ۵۷۵۱۴ و شناسه ملی ۱۰۱۰۱۰۲۵۸۹۴

به استناد صورتجلسه هیئت مدیره مورخ ۱۳۹۸/۱/۲۱ تصمیمات ذیل اتخاذ شد: آقای مهدی ابوالحسنی دولابی شماره ملی ۰۰۴۵۲۳۹۴۷۹ به سمت رئیس هیئت مدیره آقای مینا ابوالحسنی دولابی شماره ملی ۰۰۱۰۸۶۹۲۱۲ به سمت نایب رئیس هیئت مدیره آقای محمد ابوالحسنی دولابی شماره ملی ۰۰۷۵۴۴۸۶۳۷ به سمت مدیرعامل و عضو هیئت مدیره تعیین گردیدند. کلیه اسناد و اوراق بهادار و تعهدآور شرکت از قبیل چک، سفته، بروات، قراردادها و عقود اسلامی با امضاء مدیرعامل همراه با مهر شرکت معتبر می‌باشد.

سازمان ثبت اسناد و املاک کشور
اداره ثبت شرکت‌ها و موسسات غیرتجاری تهران (۴۶۸۸۰۳)

آگهی تغییرات شرکت امین صنعت سهامی خاص به شماره ثبت ۵۷۵۱۴ و شناسه ملی ۱۰۱۰۱۰۲۵۸۹۴

به استناد صورتجلسه مجمع عمومی عادی بطور فوق‌العاده مورخ ۱۳۹۸/۱/۲۱ تصمیمات ذیل اتخاذ شد: آقای مهدی ابوالحسنی دولابی با کد ملی ۰۰۴۵۲۳۹۴۷۹ و آقای محمد ابوالحسنی دولابی ۰۰۷۵۴۴۸۶۳۷ و خانم مینا ابوالحسنی دولابی با کد ملی ۰۰۱۰۸۶۹۲۱۲ به عنوان اعضای هیئت مدیره برای مدت دو سال انتخاب گردیدند. آقای روح‌اله ابوالحسنی دولابی با کد ملی ۰۰۷۳۰۷۲۲۸۱ به سمت بازرس اصلی و آقای سیدمهدی سیدعسگری دولابی با کد ملی ۰۰۳۳۳۷۱۱۵۶ به سمت بازرس علی‌البدل برای مدت یک سال مالی انتخاب شدند.

سازمان ثبت اسناد و املاک کشور
اداره ثبت شرکت‌ها و موسسات غیرتجاری تهران(۴۶۸۸۰۲)

آگهی تغییرات شرکت امین صنعت سهامی خاص به شماره ثبت ۵۷۵۱۴ و شناسه ملی ۱۰۱۰۱۰۲۵۸۹۴

به استناد صورتجلسه مجمع عمومی عادی بطور فوق‌العاده مورخ ۱۳۹۸/۱/۲۹ تصمیمات ذیل اتخاذ شد:
موسسه حسابرسی رهنو حساب حسابداران رسمی به شناسه ملی ۱۴۰۰۶۷۷۲۷۵۸ به سمت بازرس اصلی و آقای روح‌اله ابوالحسنی دولابی به سمت بازرس علی‌البدل برای مدت یک سال مالی انتخاب شدند.

سازمان ثبت اسناد و املاک کشور
اداره ثبت شرکت‌ها و موسسات غیرتجاری تهران (۴۶۸۸۰۱)

آگهی تغییرات شرکت تهران مبدل سهامی خاص به شماره ثبت ۳۱۸۰۶ و شناسه ملی ۱۰۱۰۰۷۷۲۵۲۰

به استناد صورتجلسه مجمع عمومی عادی بطور فوق‌العاده مورخ ۱۳۹۸/۰۱/۱۷ تصمیمات ذیل اتخاذ شد: فرزاد فاضلی‌جدیدی به کد ملی ۰۰۶۹۹۸۶۹۶۷ به سمت رئیس هیئت مدیره- محمد حسین فاضلی‌جدیدی با کد ملی ۱۵۸۲۸۲۵۹۶۳ به سمت مدیر عامل و نائب رئیس هیئت مدیره- سیما قربان‌پور با کد ملی ۰۰۴۸۷۸۰۸۲۰ به عنوان عضو هیئت مدیره برای مدت ۲ سال انتخاب گردیدند. کلیه اسناد و اوراق بهادار و تعهدآور شرکت از قبیل چک، سفته، برات، قراردادها و عقود و همچنین اوراق و مکاتبات اداری با امضاء مدیر عامل یا رئیس هیئت مدیره هر یک منفردا همراه با مهر شرکت معتبر می‌باشد. ترازنامه و حساب سود و زیان سال مالی منتهی به سال ۱۳۹۶ مورد تصویب قرار گرفت. موسسه حسابرسی آمارگاران به شناسه ملی ۱۰۱۰۳۲۳۷۱۱۷ بازرس اصلی و مهرداد برهانی به شماره ملی ۰۰۶۹۱۰۰۲۱۷ به سمت بازرس علی‌البدل شرکت برای یک سال مالی انتخاب گردیدند. روزنامه کیهان به عنوان روزنامه کثیرالانتشار شرکت انتخاب گردید.

سازمان ثبت اسناد و املاک کشور
اداره ثبت شرکت‌ها و موسسات غیرتجاری تهران(۴۶۸۸۰۰)

آگهی تغییرات شرکت تهران مبدل سهامی خاص به شماره ثبت ۳۱۸۰۶ و شناسه ملی ۱۰۱۰۰۷۷۲۵۲۰

پیرو آگهی به شماره مکانیزه ۱۳۹۶۳۰۴۰۰۹۰۱۰۶۲۴۲۹ مورخ ۱۳۹۶/۶/۱۳ تعداد سهام بعد از کاهش سرمایه ۵۰۰۰۰۰۰ سهم با نام ۱۰۰۰۰ ریالی صحیح می‌باشد که بدین وسیله اصلاح می‌گردد.

سازمان ثبت اسناد و املاک کشور
اداره ثبت شرکت‌ها و موسسات غیرتجاری تهران (۴۶۸۷۹۹)