نکته ورزشی

بازی با سرمایه و سرنوشت ورزش!

سرویس ورزشی-

گـوش اهالی فوتبال ایران و طرفـدار تیم‌ها از این حرف‌هایی که چندی قبل امیرحسـین فتحی، مدیرعامل تیم اسـتقلال در گفت‌وگو با خبرنگاران مطرح کرده، پر اسـت، آقای فتحی درباره ماجرای شفر، سرمربی برکنار شده تیم استقلال می‌گوید: «یکی از مسائلی که کار را برای باشگاه استقلال سخت کرد، بسته شدن قراردادهای غیرحرفه‌ای است...»

او در جای دیگر در این باره چنین توضیح می‌دهد: «متاسـفانه با شـفر قرارداد غیرحرفه‌ای امضا شده است. مرسوم نیست مربی حق فسخ داشته باشد ولی باشگاه این حق را نداشته باشد. مبلغ نجومی با او بسته شده است. شاید در جام جهانی چندین مربی قراردادشـان بیش از یک میلیون دلار بود. ساشا شفر بدون داشتن مدرک معتبر آنالیزوری، قرارداد بالایی با استقلال بسته بود. ما قرارداد خوبی با شفر نداشتیم، قراردادی یک طرفه...»

شما خواننده محترم هم حتما حرف ما را تائید می‌کنید، که این حرف‌ها، که این بار از زبان آقای فتحی و درباره شـفر بـه گوش مخاطب اهل ورزش می‌رسد، حرف تازه‌ای نیست و در سال‌های اخیر، هر چند وقت یک بار از زبان مدیری درباره مربی‌ای، شنیده می‌شود...

در واقـع اصل ماجرا یکی اسـت و تغییر نمی‌کند، امـا نقش‌آفرینان آن متغیرند! و این بیش از هر چیز حکایت از بیماری فوتبال ما دارد، بیماری که حکایت از نوعی آشفتگی، به هم ریختگی و بلبشویی است که ریشه آن را باید بیش از هر کجا در عامل «مدیریت» جست‌وجو کرد.

عامـل مدیریت هم که می‌گوئیـم، نه مدیریت این و آن باشـگاه، بلکه مدیریت کلان و بزرگ‌تر ورزش راس همه «وزارت ورزش». مدیریت باشگاهی مثل استقلال یا پرسپولیس، زیرمجموعه، وزارت ورزش است، قبل از فتحی یا عرب، وزارت ورزش و شـخص آقای وزیر ورزش است که باید درباره وضعیت آشفته مدیریتی حاکم بر دو باشگاه بزرگ، پرطرفدار و معتبر کشور که علیرغم همه شـعارها و وعده‌ها مبنی بر واگـذاری به بخش خصوصی، همچنان جزو دارایی‌های وزارت ورزش هستند، توضیح دهد.

وقتی «ثبات مدیریتی» در ورزش ما و به ویژه دو باشـگاه ذکر شده، معنا نداشته باشد و مدیریت این مثلا باشگاه‌ها! به محله برو و بیا تبدیل شده باشد، معلوم نیسـت، باید از کجا و چه کسی مسئولیت خواست و مشخص نیست، دقیقا مسـئول اصلی خرابکاری‌ها و خطاکاری‌ها و کم‌کاری‌ها و ندانم‌کاری‌ها و... کیست؟

امروز فتحی می‌گوید «قرارداد شـفر غیرحرفه‌ای منعقد شـده اسـت، یک طرفه اسـت، به ضرر باشگاه مردمی استقلال است...» خب، مخاطب این جملات چه کسـی یا چه کسانی هستند؟ آنکه شفر را آورده، استخدام کرده، قرارداد بسته، نه با او یا اعوان و انصار و آقازاده‌اش، چه کسی بوده؟

با اجازه چه کسی این کار را کرده، او را چه فردی و سازمان و وزارتخانه‌ای منصوب کرده اسـت؟ او الان کجاست؟ چرا نمی‌آید پاسخ بدهد؟ چرا نمی‌آید به طرفداران عزیز! اسـتقلال و مردم گرامی و ورزشدوست کشورمان! توضیح دهد و ابهامات را برطرف کند...؟

این وضع و اوضاع تا کی می‌خواهد در ورزش ما ادامه داشـته باشد. این بازی با سـرمایه‌های ملی، این اسـراف و ریخت‌وپاش از جیب مردم، این به سخره گرفتن احساسـات و عواطف علاقه‌مندان به ورزش که اکثریت قریب به اتفاق آن، جوانان، یعنی همان کسانی که رهبری انقلاب در پیام‌های اخیر خودشان، بیش از گذشته و همیشه، آنها را مورد خطاب قرار می‌دهد، هستند، با کدام مجوز عرفی و شرعی و حرفه‌ای و دولتی و ورزشی و اخلاقی و... صورت می‌گیرد؟ بازی با وقت و سرمایه و سرنوشت ورزش این مملکت تا کی...؟!

اخبار کوتاه از فوتبال

خسرو حیدری امشب از فوتبال خداحافظی می‌کند

خسـرو حیدری امشـب آخرین بازی خود را در دوران ورزشی خود مقابل سپیدرود رشت انجام خواهد داد و از فوتبال خداحافظی می‌کند. حیدری بازیکن با سابقه تیم استقلال بعد ۱۵ سال حضور در سطح اول فوتبال ایران و بیشتر از ۱۰ سـال حضور در استقلال، امشب به صورت رسمی از دنیای بازیگری خداحافظی خواهد کرد.حیدری از بازیکنانی است که فوتبالش را از تیم‌های پایه استقلال آغاز کرد و بعد از حضور در تیم پاس، از سـال ۸۷ به اسـتقلال بازگشت و با این تیم افتخارات زیادی به دست آورد.

کادر فنی و بازیکنان تراکتورسازی نقره‌داغ شدند

بازیکنان و کادر فنی باشـگاه تراکتورسـازی به دلیل کسب نتایج ضعیف در ۵ بازی اخیر این تیم توسـط مدیریت این باشگاه تبریزی جریمه شدند.بازیکنان و کادر فنی تیم تراکتورسـازی به دلیل کسب نتایج ضعیف (کسب تنها ۲ امتیاز از ۵ بازی اخیر) ۲۵ درصد جریمه شـدند. این تیم در برابر تیم‌های چون پیکان، ذوب‌آهن و سپیدرود شکست خورد و برابر پرسپولیس و پارس‌جنوبی در تبریز به تساوی رضایت داد.البته امکان بخشش این حکم در صورت پیروزی تراکتورسازی مقابل فولاد خوزستان وجود دارد.

معرفی سرمربی جدید استقلال تا ۱۰ روز دیگر

سـرمربی جدید تیم فوتبال اسـتقلال ظرف ۱۰ روز آینده انتخاب خواهد شد.مسـئولان باشگاه استقلال در حال بررسـی گزینه‌های مختلف برای هدایت این تیم در لیگ نوزدهم هستند و در جلسه گذشته هیئت مدیره نیز پیرامون این موضوع بحث و تبادل نظر کردند.به گفته کامران منزوی عضو هیئت مدیره باشگاه استقلال ، امیرحسـین فتحی که برای انتخاب سرمربی این تیم از هیئت مدیره اختیـار تام گرفته تا ۱۰ روز دیگر مربی جدید آبی‌پوشـان را که گزینه خارجی خواهد بود انتخاب خواهد کرد.

سرمربی سابق سپاهان سر از تیم ملی هند درآورد

سـرمربی پیشین سـپاهان به طور رسـمی هدایت تیم ملی فوتبال هند را برعهده گرفت.ایگور اسـتیماچ ۵۱ ساله که بین سال‌های ۲۰۱۵ تا ۲۰۱۶ هدایت تیم سـپاهان را برعهده داشت، از سوی فدراسیون فوتبال هند به عنوان سرمربی جدید این تیم معرفی شـد. این سرمربی کروات جانشین استفن کنستانتین شد که پس از مسـابقات جام ملت‌های آسـیا ۲۰۱۹ از سمت سرمربیگری این تیم استعفا کرد.

محصص: آدرس رااشتباهی نرفتیم

مسـؤول کمیته فنی فدراسـیون فوتبال گفت: کیفیت کاری که فدراسیون فوتبال بلژیک در ۲۰ سـال گذشـته انجام داده، یکی از بهترین‌هاسـت.مرتضی محصـص در مرکز ملی فوتبـال و در جمع خبرنگاران درخصـوص جایگزینی ویلموتـس به جای کارلوس کی‌روش گفت: هم کی‌روش و هم ویلموتس مربیان بزرگی هسـتند. ویلموتس هنوز کارش را شروع نکرده و من مطمئنم او می‌تواند کمک کند.محصص در پاسخ به اینکه آیا به عنوان مسئول کمیته فنی فدراسیون فوتبـال ویلموتس را تائید می‌کند،گفت: صد در صد. بـه جایگاه بلژیک در جام جهانی نگاه کنید ما آدرس‌اشـتباهی نرفتیم، فکـر می‌کنم آدرس خیلی خوبی رفتیم. جام و کاپ دلیل خوبی و بدی مربی نیسـت. مربی باید فلسـفه داشـته باشـد، فوتبال بلژیک از نظر کیفیت بازیکن و مربی و همچنین کیفیت کاری که فدراسیون فوتبال این کشور در ۲۰ سال گذشته انجام داده یکی از بهترین‌هاست.

جهانبخش، جزو پروژه ناکام ۵۸ میلیون پوندی برایتون

نشـریه میرر انگلیس هافبک ایرانی برایتون را یکی از ناکامان این تیم نامید. این نشریه انگلیسی دیروز در گزارشی به عملکرد کریس هیوتن، سرمربی برکنار شـده برایتون در فصل جاری پرداخت و ناکامی‌های این مربی در این فصل بیان کرد.این نشریه مشهور انگلیسی در قسمتی از این گزارش به خریدهای تابستانی هیوتن پرداخت که در مجموع ۵۸ میلیون پوند هزینه کرده که برای تیمی مانند برایتون هزینه بسـیار بالایی است. این نشـریه پروژه هیوتن در جذب بازیکن را شکست خورده توصیف کرد و در راس خریدهای ناکامش نام علیرضا جهانبخش، هافبـک ایرانی تیم را آورد که با مبلغ ۱۷ میلیون پوند از آلکمار هلند به برایتون آمد.علیرضا جهانبخش تابستان گذشته از تیم آلکمار به برایتون آمد. او در فصل جاری ۲۵ بازی برای تیمش انجام داد ولی هیچ گل نزد و پاس گلی نیز مهیا نکرد.

بی‌اطلاعی اعضای هیئت مدیره استقلال از استعفای خطیر

یکـی از اعضای هیئت مدیره باشـگاه اسـتقلال از اسـتعفای خطیر اعلام بی‌اطلاعی کرد. دیروز اخباری مبنی بر استعفای علی خطیر معاون ورزشی باشگاه استقلال منتشر شد. با این حال عضو هیئت مدیره باشگاه استقلال در حال حاضر از این استعفا بی‌خبر هسـتند. در همین راستا اسماعیل خلیل‌زاده، عضو هیئت مدیره باشـگاه استقلال ، درباره اسـتعفای خطیر اظهار کرد: هنوز چنین نامه‌ای به هیئت مدیره نرسیده اسـت تا بخواهیم درباره آن تصمیم‌گیری کنیم.کامران منزوی، دیگر عضو هیئت مدیره استقلال هم درباره استعفای خطیر توضیح داد: عزل و نصب و استخدام و استعفای کلیه کارکنان جزو وظایف هیئت مدیره نیست و مربوط به مدیرعامل است.

لیگ برتر فوتبال به ایستگاه آخر رسید

رقابت نفس‌گیر پرسپولیس و سپاهان برای فتح جام

استقلال، پدیده یا تراکتورسازی؛ کدام تیم‌ها به آسیا می‌روند؟!

سرویس ورزشی-

در هفته پایانی لیگ، ۵ تیـم بالای جدول برای قهرمانی و کسب سـهمیه تلاش می‌کنند اما رقابت اصلی میان پرسپولیس و سپاهان است که در نهایت جام به یکی از این دو تیم می‌رسد.

دیدارهای هفته سـی ام لیگ برتر امروز پنجشـنبه به صورت همزمان از سـاعت ۲۱:۳۰ برگزار می‌شـود. در روز پایانی مسابقات هیجان قهرمانی بین هواداران پرسپولیس و سپاهان از اصفهان تا شهر جم بوشهر در خلیج‌فارس به اوج می‌رسد. شاگردان برانکو و قلعه نویی در آخرین پیچ کورس قهرمانی هستند و البته روی کاغذ شانس پرسپولیس بیشتر است زیرا با یک برد یا مساوی سومین قهرمانی متوالی خود را در لیگ برتر جشن می‌گیرد اما سرخپوشان تهرانی ۴ هفته اسـت که در لیگ برتر پیروز نشـده‌اند و به دلیل خستگی شادابی ابتدای فصل را ندارند.

برنامه دیدارهای هفته سی ام (پایانی) لیگ برتر به شرح زیر است:

پنجشنبه ۲۶ اردیبهشت

* استقلال..... سپیدرود رشت
* ماشین‌سازی‌تبریز..... پدیده شهرخودرو
* سایپا..... صنعت نفت آبادان
* نفت مسجدسلیمان..... ذوب آهن
* سپاهان..... استقلال خوزستان
* نساجی مازندران..... پیکان
* فولاد..... تراکتورسازی
* پارس جنوبی جم..... پرسپولیس

هجدمیـن دوره لیـگ برتر بـا تمام حساسـیت‌ها و جذابیت‌های خود به ایسـتگاه آخر رسـید. رقابت در بالای جدول برای قهرمانی و کسـب سـهمیه در جریان است و هر کدام از ۵ تیم نخسـت شانس متفاوتی برای قرار گرفتن در جایگاه‌های ۵ گانه دارند. سرخپوشـان پایتخت که در ۲ دوره قبلی به قهرمانی رسـیده‌اند علی‌رغم ناکامی در کسب پیروزی در ۴ دیدار گذشته، همچنان شانس اصلی قهرمانی محسوب می‌شـوند. این تیم ۳ امتیاز از نزدیک‌ترین رقیب خود یعنی سپاهان پیش است و در مجموع ۹ حالتی که در دیدار پرسپولیس با پارس جنوبی و سپاهان مقابل استقلال خوزستان ممکن است اتفاق بیفتد تنها در یک حالت قهرمان نخواهد بود و آن در حالتی است که پرسپولیس در هفته آخر بازنده و سپاهان پیروز از زمین خارج شود.

سپاهان امیدوار به کسب عنوان قهرمانی

براساس احتمالات ریاضی، سپاهان در ۹۳ درصد حالات جزو ۳ تیم بالای جدول قرار خواهد گرفت و سـهمیه لیگ قهرمانان آسیا را کسب خواهد کرد. این تیم در بدترین حالت در رتبه چهارم قرار خواهد گرفت و چشم انتظار اتفاقات جام حذفی کـه در آن در مرحله نیمه نهایی حضور دارد خواهد بـود. البته این تیم در روز پنجشـنبه به امید قهرمانی پا به میدان خواهد گذاشـت و این تیم در کنار پرسپولیس تنها تیمی است که شانس قهرمانی دارد.

پیروزی استقلال یعنی قطعی شدن سهمیه

استقلال شانسـی برای قهرمانی ندارد و منتظر لغزش سـپاهان در روز پایانی اسـت تا بتواند نایب قهرمان لیگ شود. استقلال با پیروزی برابر سپیدرود سهمیه‌اش در لیگ قهرمانان آسـیا را قطعی خواهد کـرد ولی در صورت توقف مقابل این تیم ممکن اسـت به رتبه چهارم سـقوط کند و کسب سهمیه برای این تیم به اما و اگر بکشد.

پدیده به لیگ قهرمانان راه پیدا می‌کند؟

پدیده در مقایسه با سایر تیمهای بالای جدول از تفاضل گل کمتـری برخوردار اسـت. این تیـم در بهترین حالت حتی می‌تواند نایب قهرمان لیگ شـود. توقف پدیده مقابل ماشین‌سـازی و پیروزی تراکتورسـازی مقابل فولاد باعث می‌شود که این تیم شـروع فوق‌العاده‌ای در لیگ این فصل داشت امیدی به کسب سهمیه نداشته باشد.

تراکتورسازی در جست‌وجوی آخرین روزنه‌ها

تراکتورسـازی که تا ۵ هفته مانده به پایان رقابتها جزو مدعیان اصلی قهرمانی بود اکنون هیچ شانسی برای حضور در ۳ رتبه نخسـت ندارد.این تیم تنها شـانس قرار گرفتن در رتبـه چهـارم را دارد تا در این صـورت امیدوار به فعل و انفعالات جام حذفی باشـد.در غیر ایـن صورت این تیم پرهزینه این فصل از لیگ را دست خالی ترک خواهد کرد.

رقابت سپیدرود و نفت برای بقا

در پائین جدول سقوط استقلال خوزستان قطعی شده و از میان تیم‌های سـپیدرود و نفت مسـجد سلیمان یک تیم راهی لیگ دسـته اول می‌شود. روی کاغذ شانس نفت مسجد سـلیمان برای بقا بیشتر از سپیدرود است. این تیم یک امتیاز بیشـتر از سپیدرود دارد و از نظر تفاضل گل نیز شرایط بهتری دارد. اگر نفت در هفته پایانی مقابل ذوب آهن شکسـت بخورد یا به تساوی برسد، سپیدرود باید در تهران استقلال را شکست دهد تا در لیگ برتر ماندنی شود.

جدول رده‌بندی لیگ برتر فوتبال – جام خلیج فارس

تیم	بازی	برد	تساوی	باخت	گل زده	گل خورده	تفاضل گل	امتیاز
۱. پرسپولیس	۲۹	۱۵	۱۳	۱	۳۵	۱۴	۲۱	۵۸
۲. سپاهان	۲۹	۱۴	۱۳	۲	۴۴	۲۰	۲۴	۵۵
۳. استقلال	۲۹	۱۵	۹	۵	۳۸	۱۲	۲۶	۵۴
۴. پدیده	۲۹	۱۵	۸	۶	۳۰	۱۵	۱۵	۵۳
۵. تراکتورسازی	۲۹	۱۴	۹	۶	۴۰	۲۳	۱۷	۵۱
۶. ذوب آهن	۲۹	۹	۱۲	۸	۲۶	۲۶	۰	۳۹
۷. سایپا	۲۹	۱۱	۹	۹	۲۸	۳۰	−۲	۳۸
۸. فولاد	۲۹	۹	۱۰	۱۰	۲۸	۳۷	−۹	۳۷
۹. پیکان	۲۹	۹	۸	۱۲	۲۷	۳۳	−۶	۳۵
۱۰. صنعت نفت آبادان	۲۹	۶	۱۶	۷	۲۸	۳۰	−۲	۳۴
۱۱. نساجی مازندران	۲۹	۶	۱۵	۸	۲۷	۲۹	−۲	۳۳
۱۲. پارس جنوبی جم	۲۹	۷	۹	۱۳	۲۹	۳۲	−۴	۳۰
۱۳. ماشین‌سازی‌تبریز	۲۹	۴	۱۷	۸	۱۸	۲۴	−۶	۲۹
۱۴. نفت مسجدسلیمان	۲۹	۳	۱۲	۱۴	۱۴	۳۲	−۱۸	۲۱
۱۵. سپیدرود رشت	۲۹	۳	۱۱	۱۵	۲۳	۵۱	−۲۸	۲۰
۱۶. استقلال خوزستان *	۲۹	۳	۹	۱۷	۱۹	۴۵	−۲۶	۱۲

*محاسبه امتیازات تیم استقلال خوزستان با احتساب ۶ امتیاز منفی صورت گرفته است.

اعتراض کمیته المپیک به عدم صدور ویزای تکواندوکاران

در پی عـدم صدور ویزا برای برخی از اعضای تیم ملی تکوانـدو اعزامی به رقابت‌های جهانی انگلیس و نامه‌نگاری فدراسـیون تکواندو در این زمینه، کمیته ملی المپیک در نامه‌ای به کمیته بین‌المللی المپیک اعتراض خود را اعلام کرد.

به دنبال عدم صدور ویزا و با وجود پیگیریهای مستمر کمیته ملی المپیک و فدراسیون تکواندو در هفته گذشته برای برخی از مسـئولین،کادر فنی و ملی‌پوشان اعزامی به بیست و چهارمین دوره مسابقات قهرمانی جهان ۲۰۱۹ منچستر و مشکلاتی پیش آمده است. در این زمینه، کمیته ملی المپیک طی پیگیری‌های متعدد مراتب اعتراض شدید خود را نسبت به عدم صدور ویز از سوی میزبان رقابت‌های جهانی تکواندو اعلام داشته، آنرا مغایر قوانین میزبانی رقابت‌های کسب سهمیه و منشـور المپیک دانسته و خواسـتار پیگیری کمیته بین‌المللی المپیک در این باره شد و IOC نیز بطور جد پیگیر این مسئله است.کمیته ملی المپیک حتی مکاتباتی با کمیته ملی المپیک کشور میزبان برای رفع این مشکل نیز داشته است.

براساس منشور المپیک کشـورهای میزبان رقابت‌های ورزشی باید بدون تبعیض، همکاری لازم را جهت صدور ویزا برای کلیه شرکت کنندگان داشته باشند ولی با وجود پیگیریهای کمیته ملی المپیک و فدراسیون اگر چه ویزا برای برخی تکواندو کاران در آخرین لحظات صادر شـده است اما هنوز تمامی ویزاهای درخواستی صادر نشده و کمیته ملی المپیک نیز از طریق IOC کماکان پیگیر این مسئله است.

قول معاون وزیر ورزش به مدال‌آوران برای پرداخت پاداش تا ۱۰ روز آینده

تعدادی از قهرمانان و مدال‌آوران بازی‌های ۲۰۱۸ دیروز با معاون وزیر ورزش جلسه برگزار کردند.

بعد از تجمع قهرمانان و مدال‌آوران مقابل وزارت ورزش که روز دوشنبه صورت گرفت، قرار شد تعدادی از نمایندگان ورزشـکاران امروز دیداری با وزیر ورزش داشته باشند.با توجه به جلسه مسعود سلطانی‌فر وزیر ورزش در هیئت دولت، ۴ ورزشـکار کشـورمان با محمدرضا داورزنی معاون حرفه‌ای و قهرمانی وزارت ورزش دیدار و گلایه‌های خود را درخصوص عدم پرداخت پاداش‌ها مطرح کردند.

بنا بر اعلام خبرگزاری فارس داورزنی در این جلسه به ورزشکاران قول داد تا ۱۰ روز آینده همه چیز مشخص شود. ورزشکاران درخواست کردند در صورتی که وزارت ورزش نمی‌تواند سکه دهد، قیمت سکه به مدال‌آوران حواله دهد.وزارت ورزش هنوز اعلام نکرده چه مبلغی قرار است به قهرمانان و مدال‌آوران بازی‌های آسیایی و پاراآسیایی ۲۰۱۸ پاداش دهد.

در این جلسـه بهداد سـلیمی قهرمان وزنه‌بردار جهان، پیمان نصیری، امین بوداغی قهرمان قایقرانی و همین طور صمیمی رئیس‌فدراسیون جانبازان و معلولین حضور داشتند.

در همین خصوص پیمان نصیری ملی‌پوش دوومیدانی معلولان گفت: طبق گفته مسئولان، قسمت عمده‌ای از مبلغ مورد نیاز برای پرداخت پاداش‌ها تأمین شـده و تکلیف باقیمانده آن نیز قرار اسـت پس از دیدار مسعود سلطانی‌فر وزیر ورزش با محمدباقر نوبخت معاون رئیس‌جمهور و رئیس‌سازمان برنامه و بودجه مشخص شود.

سلطانی‌فر: فوتبال باید باعث نشاط مردم شود

وزیر ورزش و جوانان می‌گوید فوتبال باید باعث شور و نشاط مردم شود.

مسـعود سلطانی فر در نشست مدیران عامل باشـگاه‌های لیگ برتری فوتبال ایران اظهار داشت: در چنین شرایطی جامعه ورزش هم باید در کنار مردم این شرایط سخت را درک و تحمل کنند، در همین راستا شورای برون مرزی وزارت ورزش و جوانان نیز حجم اعزام‌ها را به نصف کاهش داده و با حذف سفرهای غیر ضروری، بر روی رویدادهای که مرتبط با کسب سهمیه المپیک است متمرکز شده ایم. سلطانی فر در بخش دیگری از سخنانش بار دیگر شرایط خاص اقتصادی جامعه را مورد توجه قرار داد و گفت: در این شرایط باید در ورزش از جمله فوتبال موجبات شادی و نشاط مردم را فراهم کنیم چرا که حداقل ۵۰ میلیون نفر به نوعی با این رشته درگیر هستند و با آن زندگی می‌کنند به همین دلیل نباید اجازه دهیم رفتار و اظهار نظرهای برخی مربیان، لیدرها، بازیکنان و حواشی تیم‌ها باعث تلخ شدن ذائقه مردم شود. سلطانی فر اهمیت مسائل فرهنگی را در عرصه فوتبال مورد توجه قرار داد و افزود: در این مورد نباید با بعضی توجیهات نباید از خود سـلب مسـئولیت کنیم و فدراسیون فوتبال باید با استفاده از ابزارهای کنترلی که در اختیار دارد و فارغ از همه فشارها و جوسازی‌ها، برخورد مناسب انضباطی با خاطیان داشته باشد. سلطانی فر در پایان اهمیت حق پخش تلویزیونی را نیز به منزله حق باشگاه‌ها مورد توجه قرار داد و بااشاره به جلسات متعدد و پیگیری‌هایی که با رسانه ملی صورت گرفته است، گفت: همه جلسات در نهایت با پیشنهادی از سوی صدا و سیما همراه بوده که با اجرای آن درآمد جدیدی برای باشگاه‌ها حاصل خواهد شد که امیدوارم به نتیجه خوبی در زمینه تحقق حق پخش تلویزیونی منجر شود.

تشریح آخرین وضعیت مذاکره و توافق فدراسیون فوتبال با ویلموتس

سرپرست دبیرکلی فدراسیون فوتبال با بیان اینکه مارک ویلموتس از ایران خوشش آمده است، آخرین وضعیت مذاکره و توافق با این سرمربی بلژیکی را تشریح کرد و گفت: هنوز قرارداد نهایی امضا نشده است.

ابراهیم شـکوری اظهار داشـت: فعلاً در حال مذاکره هستیم. تقریباً مراحل نهایی است ولی هنوز قرارداد نهایی امضا نشده است. نیاز است یک‌سری مسائل بررسی شود. سعی می‌کنیم تا چند روز آینده قرارداد را نهایی کنیم.

وی درباره اینکه چرا توافق با ویلموتس و اطلاع‌رسـانی در این‌باره طولانی شده است؟ تصریح کرد: شرایط ما با تمام دنیا فرق دارد. شرایط اقتصادی، سیاسی و منطقه‌ای ما با جاهای دیگر فرق می‌کند و مجبوریم دست به عصاتر پیش برویم. پنجشنبه هفته پایانی لیگ است و هواداران تمرکزشان را روی لیگ بگذارند. بعد از آن وضعیت سرمربی را اعلام می‌کنیم. اولویت ما این اسـت یک قرارداد خوب بسته شود تا شـرایط حرفه‌ای را در آن لحاظ کنیم. اگر قرارداد خوب بسته شود ضامن نتایج خوب تیم ملی هم خواهد بود.

شکوری که با شبکه خبر گفت‌وگو می‌کرد، در ادامه تاکید کرد: ویلموتس از جو ایران خوشش آمده است. فعلاً داریم امکاناتمان را نشان می‌دهیم. باید بندها را تک تک جلو ببریم. اگر عجله کنیم درست نیست. مردم هم توصیه نمی‌کنند عجله کنیم. سرپرسـت دبیرکلی فدراسیون فوتبال درخصوص اینکه ویلموتس سوابق درخشانی ندارد و کار در تیم ایران برایش پرافتخار خواهد بود، گفت: نسـل طلایی بلژیک را ایشـان پرورش داد. می‌شود بعداً روی این بحث بیشتر صحبت کنیم. ویلموتس می‌تواند به ما کمک کند.

اعلام جدیدترین تغییرات در داوری کشتی

تشدید مجازات فرار از فن

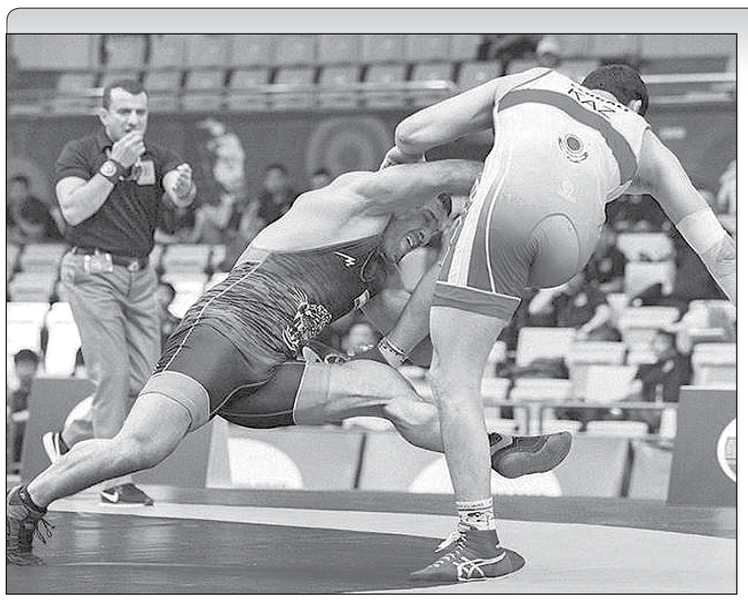

مهم‌ترین قوانین مطرح شـده در کلینیک داوری مسابقات کشـتی آزاد و فرنگی قهرمانی بزرگسالان آسیا در چین که از این پس در کلیه مسابقات اجرایی می‌شود، اعلام شد.

جدیدترین تغییرات صورت گرفته در قوانین داوری کشتی به شرح زیر است:

۱- خطای پا توسـط مدافع در کشتی فرنگی، برای اولین مرتبه اخطار و ۲ امتیاز برای حریفش خواهد داشـت و طبق مقررات جدید قاضی و رئیس‌تشـک همـراه این اخطار حرف L (از کلمـه Leg) را برای بخاطر داشـتن نحوه خطا، در برگه داوری ثبت می‌کنند و اگر همان کشـتی گیر مجدداً بر روی مهاجم مرتکب خطای پا شود دیسکالیفه از آن مسابقه خواهد شـد (بازنده از آن مسابقه) اما برای دوره‌های بعدی در جدول مسابقات باقی خواهد ماند.

۲- فرار از تشک و یا هرنوع خطایی توسط مدافع بر روی کشـتی گیر مهاجم در حالت پل و یا خطر در هر دو رشـته کشتی آزاد و فرنگی با اخطار و دو امتیاز برای حریفش و ادامه کشتی نیز در مرکز تشک و در حالت خاک خواهد بود.

۴- در صورتـی که کمتر از ۳۰ ثانیه به پایان وقت قانونی یک مسابقه باقی مانده باشد برای مجازات فرار از فن می‌بایست هر سه داور (داور وسط، قاضی و رئیس‌تشک) هم رای باشند.

۵- در صورتی که مدافع در حالت خاک در حال فرار از فن باشد داور می‌بایست با صدای بلند کلمه Place را بعنوان تذکر به کشتی گیر مدافع بگوید و در صورت عدم توجه به این تذکر و ادامه فرار از فن، کشـتی گیر خاطی با اخطار و امتیاز (آزاد با یک امتیاز و فرنگی با دو امتیاز) مجازات خواهد شد و ادامه کشتی نیز در حالت خاک خواهد بود.

۶- وزن کشـی روز اول برای هر گروه وزنی در صبح روز مسـابقات به مـدت ۳۰ دقیقـه و در روز دوم که مختص به کشتی‌گیران فینالیسـت و کشتی گیران بازنده که در شانس مجدد حضور دارند به مدت ۱۵ دقیقه خواهد بود.

۷- در سـه مـورد ضربه فنـی، کـم کاری و اخطارها، رئیس‌تشـک می‌تواند بدون مشـورت با داور و قاضی با نشان دادن راکت سفید رای آنان را مردود نماید.

خواندنی از ورزش ایران

*سعید برخورداری، دروازه‌بان ۳۰ ساله تیم ملی هندبال کشورمان پس از پشت سر گذاشتن تست‌های پزشکی باشگاه کوابیت بی‌اِم گوادالاخارا، قرارداد سـه ساله خود را با این باشگاه اسپانیایی امضا کرد تا اولین خرید تابستانی این تیم لقب بگیرد. تیم کوابیت بی‌اِم گوادالاخارا با ۲۱ امتیاز در رده دوازدهم جدول رده‌بندی بالاترین سطح هندبال باشگاهی اسپانیا قرار دارد. برخورداری اولین لژیونر ایرانی است که به یک تیم اسپانیایی پیوسته است. پیش از این ۱۰ بازیکن تیم ملی به تیم‌هایی از کشورهای ترکیه، آلمان، رومانی، سوئد و مجارستان پیوسته بودند.

خواندنی از ورزش ایران

*سومین مرحله از اردوهای آمادگی تیم فوتبال ۷ نفره کشورمان به منظور حضور در مسابقات جهانی اسپانیا از فردا (جمعه) تا دوم خرداد ماه به میزبانی بابلسر برگزار می‌شود.عباس ترابی، لطف‌الله جنگجو، محمد خراط، امین رضایی، یاسر رستمی، مسعود ژولیده، شهاب‌الدین رحیمی، شمس‌الدین شهبازی، مهدی بخشی، عبدالرضا کریمی‌زاده، بابک صفری، حسن صفری، مسلم مهرابیان، علیرضا زارع، بهنام آرندی، مجید حق شناس، رسول آتش افروز و عارف بابائیان ۱۸ بازیکن دعوت شده به این مرحله از اردو هستند که زیر نظر علی روزبهانی سرمربی تیم به تمرین می‌پردازند.

عکس روبرو آقای محمدحسین کاوند ۵۳ساله فرزند محمدطاهر سـاکن بروجـرد از تاریخ ۹۷/۱۲/۱۲ در تهران از منـزل خارج تاکنون اطلاعی از نامبرده نیست. لذا خواهشمند است کسـانیکه از وی اطلاعی دارند با شماره تلفن ۰۹۹۰۷۰۸۷۸۴۵ تمـاس و خانـواده‌ای را از نگرانی برهانند.

آگهی موت فرضی آقای حبیب‌اله محمدی

بدینوسـیله اعلام می‌گردد خانم حبیبه گلذاری سقر چشمه فرزند شاه‌باز دادخواست موت فرضی آقای حبیب‌اله محمدی را به این دادگاه تقدیم نموده است که به شماره ۹۸۰۹۹۸۷۵۸۶۶۰۰۱۰۲ در این شـعبه دادگاه به ثبت رسـیده اسـت. لذا مراتب از طریق این آگهی اعلام می‌گردد تا چنانچه نامبرده در قید حیات است خود وی، و یا اشـخاصی از نامبرده خبری دارند این دادگاه را مطلع نمایند. (آدرس دادگاه: مشهد، بلوار شفا، مجتمع قضایی شهید مطهری)

مدیر دفتر شعبه ۱۶ دادگاه خانواده مشهد- شاهد شکاری

آگهی مجمع عمومی عادی سالیانه بطور فوق‌العاده شرکت دهکده توریستی ویلا (سهامی خاص) به شماره ثبت ۲۴۲۵۱ و شناسه ملی ۱۰۷۲۰۰۱۷۸۱۰

بدینوسیله از کلیه سهامداران شرکت دعوت بعمل می‌آید تا در جلسه مجمع عمومی عادی سالیانه بطور فوق‌العاده در روز شنبه مورخ ۹۸/۳/۲۵ ساعت ۱۰ صبح در محل: تهران- خیابان ازگل- خیابان مدرسه- سمت راست- بن‌بست میگانی- پلاک۳- واحد۱ حضور بهم رسانند.
دستور جلسه: ۱- انتخاب اعضاء هیئت مدیره ۲- تعیین روزنامه کثیرالانتشار ۳- انتخاب بازرس و بازرس علی‌البدل ۴- سایر مواردی که در صلاحیت مجمع می‌باشد.

رئیس هیئت مدیره

سند کمپانی و پروانه تردد خودرو استیشن سواری لندکروز VXR به شماره پلاک ۷۹۵۵۷ اروندی به رنگ سـفید مدل ۲۰۱۷ و شـماره موتور ۳UR۳۳۰۲۸۸۳ و شـماره شاسی JTMHY۰۵J۰H۴۰۴۹۵۰۷ به نام سعید سواعدی مفقود شده و از درجه اعتبار ساقط می‌باشد.

سـند کمپانی خـودرو سـواری پـژو ۴۰۵SLX-TU۵ بـه شـماره پلاک ۵۳۱ ص۳۶ ایـران ۱۴ بـه رنگ سـفید- روغنـی مدل ۱۳۹۵ و شـماره موتور ۱۶۴B۰۰۸۶۷۱۸ و شماره شاسـی NAAM۳۱FE۵GK۲۵۹۳۵۱ مفقود شده و از درجه اعتبار ساقط می‌باشد.

سـند پنج برگی قرارداد پیش‌فروش مسـکن مهر شـهر جدید پرند به شـماره ۹۱/۱۴۱/۷۴ مورخ ۱۳۹۱/۰۶/۲۹ بنام حسـن جمشیدی حسن‌آبادی فرزند رضا مفقود گردیده و از درجه اعتبار ساقط می‌باشد.

سـند پنج برگی قرارداد پیش‌فروش مسـکن مهر شـهر جدید پرند بشماره ۹۱/۱۳۷/۱۶۷۱ مورخ ۱۳۹۱/۰۶/۰۷ بنام علیرضا محبی ربیع فرزند علی‌اکبر مفقود گردیده و از درجه اعتبار ساقط می‌باشد.

هیئت موضوع قانون تعیین تکلیف وضعیت ثبتی اراضی و ساختمانهای فاقد سند رسمی
آگهی موضوع ماده ۳ قانون و ماده ۱۳ آئین‌نامه قانون تعیین تکلیف وضعیت ثبتی و اراضی و ساختمانهای فاقد سند رسمی

برابـر رای شـماره ۱۳۹۸۰۳۲۶۰۰۵۰۰۰۰۵۶ مورخ ۱۳۹۸/۱/۲۵ هیئت اول موضـوع قانون تعیین تکلیف وضعیت ثبتی اراضی و سـاختمانهای فاقد سـند رسـمی مسـتقر در واحد ثبتی حوزه ثبـت ملک نهاوند تصرفات مالکانه بلامعارض متقاضی قربانعلی بایسـته فرز