استرالیا

برخورد ۲ هواپیما در آسمان

در پی برخورد دو هواپیما با یکدیگر در آسمان استرالیا، دو خلبان و دو مسافر کشته شدند.

به گزارش باشگاه خبرنگاران جوان به نقل از خبرگزاری فرانسه، برخورد دو هواپیمای سبک در آسمان استرالیا به کشته شدن چهار

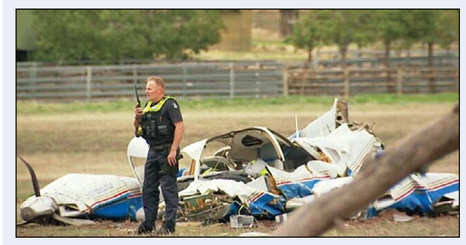

نفر منجر شد. تکه‌های خرد شده دو هواپیما در سراسر منطقه‌ای روستایی در شمال ملبورن پخش شد.

پلیس اعلام کرد این دو هواپیمای دو موتوره، هر کدام یک خلبان و یک مسافر داشتند و در ارتفاع ۱۲۰۰ متری بر فراز منطقه‌ای در ۱۲۰ کیلومتری شمال ملبورن باهم برخورد کردند.

پلیس می‌گوید این دو هواپیما قانونی پرواز می‌کردند، اما بررسی درباره این حادثه ادامه دارد.

لهستان

پرداخت مالیات برای جلوگیری از چاقی

پارلمان لهستان برای مقابله با چاقی در بین لهستانی‌ها لایحه مالیات جدیدی را برای نوشیدنی‌های حاوی شکر تصویب کرد.

به گزارش خبرگزاری صداوسیما، براساس این لایحه جدید به ازای هر بطری نوشیدنی

که به میزان ۳۰۰ میلی لیتر فروخته می‌شود، مبلغ یک زلوتی (یک سوم قیمت دلار) به مالیات پیشین اضافه خواهد شد و مبلغی معادل ۷۰ تا ۸۰ گروشه (یک سنت) برای یک نوشیدنی دارای شکر به مالیات آن اضافه می‌شود.

علاوه بر این هزینه‌هایی برای تبلیغات مکمل‌های غذایی و نوشیدنی های شیرین نیز از تولیدکنندگان دریافت خواهد شد. درآمد حاصل از مالیات جدید به عنوان بخشی از تلاش دولت برای ترویج مصرف کننده‌های طرفدار سلامتی و تأمین بودجه برنامه‌های آموزشی و مقابله با مشکل چاقی تعیین شده است. به گفته وزیر بهداشت لهستان، هر لهستانی سالانه ۱۰۰ لیتر نوشیدنی شیرین مصرف می‌کند. این مقررات جدید از اول آوریل امسال اجرایی می شود.

استرالیا

آتش‌سوزی مرگبار یک خودرو

پلیس استرالیا از کشته شدن چهار نفر از جمله سه کودک در پی آتش گرفتن یک خودرو در شهر «بریزبن» این کشور خبر داد.

به گزارش ایسنا، امدادگران اجساد این کودکان را که همگی زیر ۱۰ سال سن

داشته‌اند، داخل این خودروی آتش گرفته پیدا کردند.

جسد یک مرد که از آشنایان این کودکان بوده نیز داخل خودرو پیدا شد، هم‌چنین یک زن که به شدت دچار سوختگی‌های جدی شده بود به بیمارستان منتقل شد. پلیس می‌گوید که محل حادثه در «کمپ هیل» در شرق شهر بریزبن را به عنوان صحنه جرم محصور کرده است.

امدادگران هم‌چنین از امدادرسانی به عابر پیاده‌ای خبر دادند که تمام تلاش خود را برای دسترسی به سرنشینان این خودرو و نجات آن‌ها انجام داده بود. سخنگوی اورژانس کوئینزلند اظهار داشت که این عابر پیاده نیز دچار سوختگی در ناحیه صورت شده و به بیمارستان منتقل شده است.

شاهدان عینی حاضر در محل حادثه اعلام کرده‌اند در پی وقوع این حادثه یک زن در حالی که در آتش می‌سوخته از خودرو خارج شده است. به گفته شاهدان، این زن فریاد می‌کشیده که «او بنزین روی من ریخته است.»

پلیس اعلام کرده که برای تأیید جزئیات مربوط به هویت قربانیان هنوز خیلی زود است و هم‌چنین از اظهار نظر درباره سوالات مربوط به امکان خشونت خانوادگی در این حادثه خودداری کرد.

بنابر گزارش شبکه خبری بی‌بی‌سی، بسیاری از مقامات استرالیا از جمله نخست‌وزیر استرالیا، برخی نمایندگان مجلس و رئیس پلیس این کشور، وقوع این حادثه را تسلیت گفته‌اند.

در چهارمین جلسه محاکمه «داریوش امان‌کی» و شرکایش

قرار وثیقه متهمان پرونده بانک سرمایه به بازداشت موقت تبدیل شد

چهارمین جلسه رسیدگی به اتهامات متهم داریوش «امان کی» و متهمان دیگر در شعبه سوم دادگاه ویژه رسیدگی به جرایم اقتصادی به ریاست قاضی مسعودی مقام برگزار شد.

به گزارش میزان، در این جلسه ابتدا وکیل مدافع متهم کفیلی با حضور در جایگاه به دفاع از موکل خود پرداخت.

اعتراض وی به بازداشت موقت موکلش با واکنش قاضی مسعودی مقام مواجه شد.

قاضی دادگاه اظهار داشت: به تشخیص دادگاه و طبق مستندات متهمان می‌خواستند اقدام به فرار کنند. صدور قرار بازداشت موقت از ناحیه دادگاه قطعی است سفسطه‌بازی و بحث نکنید.

پس از پایان دفاعیات وکیل مدافع متهم کفیلی، نماینده دادستان در جایگاه حاضر شد و به سخنان این وکیل مدافع پاسخ داد.

در ادامه یکی از مطلعین پرونده، متهمان کفیلی و ذکاوت با حضور در جایگاه به سؤالات قاضی مسعودی مقام پاسخ دادند.

بعد از متهم کفیلی، نماینده بانک سرمایه با حضور در جایگاه اظهار داشت: اوراقی که بابت آن تسهیلات گرفته شده، تاییدیه نداشته است. علیرغم ادعاها موسسه آرمان اوراق را تایید نمی‌کند و در واقع اوراق واهی است.

*استفاده از خیریه برای پولشویی

نماینده دادستان نیز بااشاره به اتهام پولشویی گفت: متهمان امان و آذرخش یک موسسه خیریه به نام کودکان

اعظم اصفهان دارند که اسامی افرادی که داخل این خیریه هستند قابل توجه است، اما از این خیریه به عنوان کانون پولشویی استفاده می‌شد.

این سخن قهرمانی مورد اعتراض متهم امان واقع شد که قاضی مسعودی مقام در پاسخ به اظهارات متهم گفت: ردیابی‌ها وجود دارد. یکی از شیوه‌های پولشویی در خیریه‌ها است، به جای اینکارها پول‌های بانک را برگردانید.

با پایان سخنان نماینده دادستان، قاضی مسعودی مقام ختم جلسه را اعلام کرد و گفت: جلسه بعدی دوشنبه آینده برگزار خواهد شد.

گفتنی است، داریوش امان‌کی و چهار همدست وی متهم به اخلال در نظام اقتصادی از طریق تحصیل منفعت نامشروع به مبلغ ۶۹ میلیارد تومان و همچنین مشارکت در کلاهبرداری به مبلغ ۱۱۳ میلیارد تومان می‌باشند که در قالب پرونده بانک سرمایه در حال محاکمه هستند.

تامین امنیت انتخابات تهران با حضور ۱۴هزار پلیس

رئیس پلیس تهران بزرگ از خنثی‌سازی چند مورد امنیتی درخصوص انتخابات خبر داد و گفت: سه نفر در این رابطه دستگیر شده که دو نفر از این افراد سابقه‌دار هستند.

به گزارش پایگاه خبری پلیس، سردار حسین رحیمی در جلسه آموزش مسئولان امنیت انتخابات اظهار داشت: در حوزه انتخابیه تهران، شمیرانات و شهرری چهار هزار و ۵۵۲ شعبه اخذ رای پیش‌بینی شده است. رحیمی با اشاره به حضور پلیس در برقراری امنیت انتخابات افزود: حضور ۱۴هزار نیرو در تیم‌های ویژه اطلاعاتی برای انتخابات پیش‌بینی شده است، همچنین تامین امنیت صندوق‌های انتخابات و ترافیک و نظم و امنیت را برعهده دارد. وی با بیان اینکه به طور کامل نیرو پیش‌بینی شده تا انتخابات خوبی را داشته باشیم، ادامه داد: در این مدت چند مورد امنیتی داشتیم که این اقدامات در برخی موارد ناکام و در برخی موفق بوده‌اند. البته در این رابطه پلیس سه نفر را دستگیر کرده است که دو نفر از این افراد سابقه‌دار بوده‌اند.

آب کشت پاییزه کشاورزان اصفهان از دیروز توزیع شد

اصفهان- خبرنگار کیهان:

مدیرعامل آب منطقه‌ای اصفهان گفت: براساس نیاز آبی کشاورزان برای کشت پاییزه به مدت ۱۸ روز آب در بستر کانال‌ها از دیروز در اختیار کشاورزان شرق و غرب این استان قرار گرفت.

رودخانه زاینده‌رود در دهه‌های اخیر به دلیل خشکسالی، تراکم جمعیت و افزایش برداشت و بارگذاری‌های غیراصولی، به یک رودخانه فصلی تبدیل شد و در پایین‌دست در بیشتر ایام سال به ویژه فصول گرم با خشکی مواجه می‌شود که این موضوع مشکلات بسیاری را برای بخش‌های آشامیدنی، صنعت، کشاورزی، گردشگری و محیط‌زیست استان اصفهان به وجود آورده است.

مسعود میر محمد صادقی، در جلسه کارگروه سازگاری با کم‌آبی استان در استانداری افزود: با توجه به کشت پاییزه آبان و آذر و عدم بارش مفید در استان و براساس گزارش جهاد کشاورزی و نیاز آبی کشت‌های انجام شده مقرر شد برای نجات کشت‌ها آب توزیع شود.

وی بیان کرد: در سال جاری و تاکنون متاسفانه وضع بارش‌ها در حوضه زاینده‌رود چه در استان چهارمحال و بختیاری و چه استان اصفهان وضعیت مطلوبی ندارد.

صادقی ادامه داد: ما اکنون نسبت به میانگین بلندمدت حدود ۴۰ درصد کمتر بارش داشتیم.

معاون هماهنگی امور عمرانی استانداری اصفهان نیز افزود: درباره برخورد با برداشت‌های غیرمجاز و پلمب‌هایی که به تازگی در استان چهارمحال و بختیاری شکسته شده است از طریق آب منطقه‌ای موارد شناسایی شده و دادستان مکاتباتی با رئیس قوه قضائیه پیرامون این موضوع داشته است.

حجت‌الله غلامی، تصریح کرد: بررسی‌ها نشان می‌دهد استان اصفهان ۲۹ درصد نسبت به میانگین بلندمدت کمتر بارش دریافت کرده است. وی تصریح کرد: از کشاورزان می‌خواهیم حداقل امسال برای کشت برنج برنامه‌ریزی نکنند که با کاهش آب روبه‌رو خواهیم شد.

وی تصریح کرد: اکنون در شرایط موجود کشت جدید نداریم و تنها حفظ کشت موجود در اولویت ما قرار گرفته است.

پیش‌بینی کاهش ۵ تا ۸ درجه‌ای دما در غرب و جنوب کشور

مدیرکل پیش‌بینی و هشدار سریع سازمان هواشناسی با اشاره به فعالیت سامانه بارشی در نیمه غربی کشور از کاهش ۵ تا ۸ درجه‌ای دما در جنوب غرب، غرب و بخش‌هایی از جنوب کشور طی امروز خبر داد.

صادق ضیاییان به ایسنا گفت: امروز (پنجشنبه) با تقویت سامانه بارشی، گستره فعالیت آن نیمه غربی کشور، دامنه و ارتفاعات زاگرس، بخش‌هایی از مرکز کشور، دامنه و ارتفاعات البرز، سواحل دریای خزر و به‌تدریج بخش‌هایی از شمال‌شرق کشور را فرا می‌گیرد، همچنین از بعدازظهر امروز تا روز جمعه در مناطق شرق و جنوب شرق کشور گاهی وزش باد شدید همراه با گرد و خاک پیش‌بینی می‌شود.

ضیاییان افزود: شدت بارندگی امروز در بخش‌هایی از لرستان، ارتفاعات استان‌های البرز، تهران، قزوین، چهارمحال و بختیاری، ارتفاعات شمال شرق خوزستان، غرب استان مرکزی، همدان و زنجان به شکل باران و برف و در برخی مناطق استان‌های خوزستان، ایلام، کهگیلویه و بویراحمد و استان فارس بارش به‌صورت رگبار و رعد و برق همراه با وزش باد شدید موقتی خواهد بود.

وی ادامه داد: امروز دمای هوا در جنوب غرب، غرب و بخش‌هایی از جنوب کشور به طور متوسط ۵ تا ۸ درجه کاهش می‌یابد. جمعه با تضعیف این سامانه فعالیت بارشی آن محدود به دامنه‌های البرز شرقی و شمال شرق کشور خواهد بود. شنبه آینده نیز در اغلب مناطق کشور جو نسبتا آرامی حاکم خواهد بود و از بعدازظهر شنبه سامانه بارشی جدیدی از سمت غرب وارد کشور خواهد شد، در روز یکشنبه نیز در مناطق شمال غرب و غرب کشور بارش پراکنده انتظار می‌رود.

دستگیری عامل ۱۷۰ کلاهبرداری با جعل عنوان یک نهاد امنیتی

فرمانده انتظامی استان سمنان گفت: فردی که با جعل عنوان مامور یک نهاد امنیتی در هشت استان کشور مرتکب ۱۷۰ فقره کلاهبرداری شده بود در پی شکایت تعدادی از شهروندان سمنانی و اقدامات پلیس اطلاعات و امنیت عمومی دستگیر شد.

سرتیپ عبدالله حسنی، در سمنان ابراز داشت: کلاهبرداری این فرد دارای ارزش ۱۰ میلیارد ریال برآورد شده است.

وی ادامه داد: در پی شکایت تعدادی از شهروندان سمنانی مبنی بر اینکه فردی با معرفی خود به عنوان مامور یک نهاد امنیتی با ظاهری موجه از آنان کلاهبرداری کرده، پیگیری این پرونده در دستور کار پلیس اطلاعات و امنیت عمومی و پلیس آگاهی استان قرار گرفت.

وی تصریح کرد: با توجه به حساسیت موضوع و پس از انجام اقدامات اطلاعاتی و فنی، محل تردد متهم در یکی از شهرستان‌های شمالی کشور شناسایی و در عملیاتی غافلگیرانه دستگیر شد.

این مقام انتظامی تصریح کرد: در بازجویی‌های صورت گرفته، متهم به انجام ۱۷۰ فقره کلاهبرداری در استان‌های تهران، خراسان رضوی، خراسان شمالی، قم، مرکزی، گلستان، مازندران و سمنان به ارزشی بالغ بر ۱۰ میلیارد ریال اعتراف کرد.

سخنگوی سازمان غذا و دارو:

کمبود ۴۰۰ قلمی دارو در کشور صحت ندارد

سخنگوی سازمان غذا و دارو گفت: آمار اقلام کمبود دارویی کشور حدود یک‌سوم فهرست زمان مشابه در سال گذشته است و در مناطق مختلف کشور به ۱۹ تا ۲۱ قلم می‌رسد.

به دنبال ارائه آماری مبنی بر کمبود ۳۵۰ تا ۴۰۰ قلم دارو در کشور از سوی سازمان هلال‌احمر، سخنگوی سازمان غذا و دارو به ایسنا گفت: آمار اقلام کمبود دارویی کشور حدود یک سوم فهرست زمان مشابه در سال گذشته است و در مناطق مختلف کشور به ۱۹ تا ۲۱ قلم می‌رسد.

کیانوش جهانپور افزود: در عین حال توزیع دارو در شرکت‌های پخش ظرف ماه‌های اخیر در استان‌ها تحت کنترل مستقیم دانشگاه‌های علوم پزشکی و در کل کشور تحت نظارت سازمان غذا و دارو بوده است و اجازه انباشت دارو در داروخانه‌ها داده نخواهد شد.

وی در واکنش به اظهارات یکی از مدیران هلال‌احمر در مورد فهرست کمبودهای دارویی، با غیرکارشناسانه خواندن این اظهارات گفت: مرجع نظارت و پایش کمبودهای دارویی، اداره کل دارو و مواد تحت کنترل سازمان غذا و داروست که از منابع چندگانه بازار دارویی کشور را رصد می‌کند. از طرفی تعریف کمبود دارویی هم مشخص است. اینکه برند خاصی از داروی خاصی در بازار موجود نباشد یا زنجیره داروخانه‌های متصل به یک سازمان، داروهایی را به اندازه کافی نداشته باشد و یا اقلام تک‌نسخه‌ای و خارج از فهرست دارویی کشور و انواع مکمل‌ها در بازار نباشند، هیچ‌کدام به منزله ضرورت ورود این اقلام به فهرست دارویی کشور نیست.

دستگیری اعضای باند کلاهبرداری شمش‌های طلا

فرمانده انتظامی «مهاباد» از دستگیری اعضای باند کلاهبرداری شمش‌های طلای تقلبی در «مهاباد» خبر داد.

سرهنگ «برزو تجاری» اظهار داشت: در پی کسب خبری مبنی بر معامله شمش‌های طلا در «مهاباد»، رسیدگی به موضوع در دستور کار ماموران انتظامی قرار گرفت.

این مقام انتظامی با اشاره به اینکه با انجام اقدامات اطلاعاتی، محل فعالیت متهمان شناسایی و پس از هماهنگی با مقام قضایی طی یک عملیات غافلگیرانه مورد بازرسی قرار گرفت، افزود: در بازرسی از محل و داخل خودرو، ۲۴ عدد شمش طلای یک کیلوگرمی کشف شد، افزود: برابر اعلام کارشناسان شمش‌های طلا تقلبی بوده و صاحب آن قصد کلاهبرداری و فروش آن به عنوان طلای اصلی را داشتند.

فرمانده انتظامی مهاباد با بیان اینکه در این رابطه دو خودرو سواری توقیف و سه متهم دستگیر شدند، خاطرنشان کرد: متهمان پس از تشکیل پرونده مقدماتی تحویل مراجع قضایی شدند.

نگهبان یک شرکت بر اثر آتش‌سوزی جان باخت

رشت- خبرنگار کیهان:

فرمانده انتظامی آستانه اشرفیه از مرگ نگهبان یک شرکت بر اثر آتش‌سوزی خبر داد.

سرهنگ «حمید محمدی‌نسب» گفت: در پی اعلام مرکز فوریت‌های پلیسی ۱۱۰ مبنی بر آتش‌سوزی نگهبانی یک شرکت در روستای کینچاه، بلافاصله ماموران انتظامی به محل حادثه اعزام شدند.

این مقام انتظامی افزود: با حضور پلیس و تیم‌های امدادی در محل اعلامی مشخص شد کانکس نگهبانی یک شرکت پیمانکاری دچار حریق شده و نگهبان ۲۲ ساله که داخل آن خواب بود بر اثر آتش‌سوزی و شدت سوختگی جان باخته است.

وی افزود: برابر اعلام کارشناسان علت این حادثه بی‌احتیاطی در استفاده از وسایل گرمایشی غیراستاندارد بوده است.

فرمانده انتظامی آستانه اشرفیه خاطرنشان کرد: جسد متوفی با هماهنگی قضایی به پزشکی قانونی منتقل شد.

جزئیات اسکان نوروزی فرهنگیان اعلام شد

مدیر کل تعاون و پشتیبانی وزارت آموزش و پرورش از آغاز رزرو اینترنتی اسکان نوروزی فرهنگیان از نهم اسفند خبر داد.

گودرز کریمی‌فر درباره اسکان نوروزی فرهنگیان به فارس گفت: در طرح اسکان نوروزی فرهنگیان با حضور ۲۴ هزار نفر از عوامل اجرایی در تعداد ۷۰۵ پایگاه در سراسر کشور به صورت شبانه‌روزی تا پایان تعطیلات نوروزی به مسافران فرهنگی خدمات رفاهی ارائه می‌شود.

کریمی‌فر با بیان اینکه آموزش و پرورش در طرح اسکان نوروزی آمادگی اسکان ۱۲ میلیون نفر روز را دارد، افزود: در طرح اسکان نوروزی ۳۹۸ مرکز رفاهی (خانه معلم) با ظرفیت ۱۶ هزار و ۸۰۰ تختخواب و ۵۰ پردیس دانشگاهی با دارا بودن دو هزار خوابگاه به انضمام ۳۰۰ اردوگاه مجهز در قالب سه هزار سوئیت و همچنین ۱۱ هزار مدرسه تجهیز شده در قالب ۱۰۵ هزار کلاس درس برای فرهنگیان فراهم می‌شود.

وی ادامه داد: سامانه رزرو اینترنتی برای تمام فرهنگیان شاغل و بازنشسته به آدرس www.eskan.medu.ir از تاریخ ۹ اسفند آغاز به کار می‌کند و تا ۲۳ اسفند نیز فعال است، بعد از تاریخ مذکور، هرگونه پذیرش مسافرین فرهنگی صرفاً به صورت حضوری انجام می‌شود.

مدیرکل تعاون و پشتیبانی وزارت آموزش و پرورش گفت: تمام مسافرین فرهنگی به همراه اعضای خانواده در تمام ستادهای اسکان در ایام تعطیلات نوروزی تحت پوشش بیمه حوادث قرار می‌گیرند.

امکان صدور «دیپلم المثنی» فراهم شد

رئیس مرکز سنجش و پایش کیفیت آموزشی وزارت آموزش و پرورش از امکان صدور گواهینامه المثنی پایان تحصیلات دوره متوسطه خبر داد.

خسرو ساکی به ایسنا گفت: به منظور ساماندهی و افزایش اعتبار صدور و تایید مدارک تحصیلی دانش‌آموزان، براساس آیین نامه ساماندهی صدور و تایید مدارک تحصیلی، مصوب جلسه ۹۱۷ شورای عالی آموزش و پرورش، اقدام به طراحی و چاپ گواهینامه پایان تحصیلات دوره متوسطه با اعمال بیش از شش آیتم دارای استانداردهای امنیتی شده است. ساکی افزود: این امر قطعا اقدام مؤثری در جهت پیشگیری از جعل و مقابله با سوءاستفاده گران است.

وی ادامه داد: ترتیبی اتخاذ شده تا کسانی که به دلایل موجه گواهینامه پایان تحصیلات دوره متوسطه‌شان مفقود شده است، به درخواست کتبی آنها توسط ادارات محل تحصیل مربوطه رسیدگی و گواهینامه المثنی صادر شود.

هشدار پلیس فتا درباره کلاهبرداری از طریق ادعای فروش داروی «کرونا»

معاون اجتماعی پلیس فتا هشدار داد با افرادی که در فضای مجازی اقدام به شایعه‌پراکنی با ادعای فروش داروی مقابله با کرونا کنند، برخورد می‌شود.

سرهنگ رامین پاشایی با اشاره به اظهارات وزارت بهداشت مبنی بر اینکه داروی مشخصی برای کرونا ویروس جدید وجود ندارد، به میزان گفت: افرادی که در فضای مجازی اقدام به شایعه پراکنی یا اقدام به فروش دارو به نام «داروی مقابله با کرونا» کنند، توسط پلیس فتا شناسایی می‌شوند.

وی افزود: بنابر اعلام رئیس مرکز مدیریت بیماری‌های واگیر وزارت بهداشت، برای ویروس کرونا تاکنون هیچ واکسن و دارویی تولید نشده است و مهمترین اقدام در برابر این بیماری، پیشگیری و رعایت اصول بهداشتی است.

اعتراف باند سارقان لوازم خودرو به ۹۰۰ فقره سرقت

معاون مبارزه با سرقت وسائل نقلیه پلیس آگاهی از بازداشت اعضای یک باند سرقت خبر داد که تاکنون به ۹۰۰ فقره سرقت اعتراف کرده‌اند.

به گزارش پایگاه خبری پلیس، سرهنگ شمس‌الدین میرزکی گفت: این باند پنج نفره شامل متهمان سابقه‌داری است که از ابتدای سال تاکنون به تنهایی بخش بزرگی از سرقت خودرو و لوازم آن را انجام داده‌اند. میرزکی افزود: با شناسایی تمامی اعضای باند و مخفیگاه آنها، همه متهمان در تهران، صفادشت و ملارد دستگیر شدند و در بازرسی از مخفیگاه آنها اموالی شامل انواع پخش، باند، خازن، آمپلی و باطری خودرو و نیز دو دستگاه خودرو پراید مسروقه کشف شد. وی اظهار داشت: متهمان در بازجویی به ارتکاب حدود ۹۰۰ فقره سرقت و خرید و فروش لوازم، قطعات و محتویات خودرو در تمام مناطق تهران مخصوصاً محدوده‌های تهرانسر، شهرک آزادی، دهکده المپیک، شهرک دریا و نیز مناطق جنوبی تهران اعتراف کردند. به گفته معاون مبارزه با سرقت وسائل نقلیه پلیس آگاهی، تاکنون بیش از ۳۰۰ نفر از مالباختگان شناسایی و اموال مکشوفه به آنها مسترد شده است.

پرسه_در_فضای_مجازی

با پرسه‌ای در فضای مجازی با موضوعات مختلفی روبه‌رو می‌شویم که مورد توجه کاربران قرار گرفته است. انتشار این مطالب به معنی تایید آنها از سوی کیهان نیست.

هر برگه رای ۲۰۰ میلیون تومان!

■ حجت‌اله عبدالملکی: «هموطن عزیز، مجلسی که با حدود ۴۰ میلیون رای سرکار می‌آید، طی چهار سال حدود ۸ میلیون میلیارد تومان بودجه تصویب می‌کند، یعنی به ازای هر رای ۲۰۰ میلیون تومان! این یعنی در واقع هر برگه رای من و شما یک ورقه بهادار است، به ارزش ۲۰۰ میلیون تومان! متوجه باشیم آن را چگونه خرج می‌کنیم!»

رای ندادن با یک فرمول بی‌منطق

■ محمد سلیمی: «برای تغییر اوضاع، به‌جای اینکه به منتقدان وضع موجود رای بدهند، به توصیه مسببین وضع موجود، رای نمی‌دهند! همین‌قدر مسخره و بی‌منطق!!»

اهمیت حضور حداکثری

■ حجت: «میزان مشارکت در انتخابات کم‌اهمیت‌تر از انتخاب افراد انقلابی نیست، با قلم زیبا و انقلابی همه را دعوت کنیم به حضور پای صندوق‌های رأی. مراقب باشیم شرمنده خون حاج قاسم نشویم.»

فاطمه علی‌احمدی: «مردم باید به فکر شناخت اصلح باشند چون امر کوچکی نیست، مسئله انتخابات مسئله سپردن سرنوشت بخش عمده امکانات کشور به یک نفر و یک مجموعه است.»

بایکوت به‌علت یک گزارش؟!

■ مصطفی کبیری، معاون اخبار باشگاه خبرنگاران جوان: «شاید باور نکنید، تیم رسانه‌ای دولت رسما مانع ورود خبرنگار باشگاه خبرنگاران به حیاط دولت و پوشش اخبار کابینه شد. یاد آن جمله معروف افتادم؛ پناه می‌برم به خدا از بستن دهان منتقدان. باشگاه خبرنگاران جوان در همه این سال‌ها حتی در قامت منتقد صرف ظاهر نشده. پس مشکل کجاست؟ جویا شدم مشکل از کجا آب می‌خوره، فهمیدم ۶ سال پیش، باشگاه تنها روی سایت خود (نه سایر بازوهای رسانه‌ایش) درباره مدرک تحصیلی روحانی گزارشی داده، از آن زمان تا امروز این خبرگزاری سه رئیس عوض کرده و تقریبا همه مدیریت‌هایش جابه‌جا شده‌اند. اما اثر آن گزارش از ذهن تیم دولت پاک نشده. با آمدن سخنگوی جدید برآورد باشگاه این بود که شاید بازی‌های آن تیم امنیتی رسانه‌ای مهار شود اما گویا هنوز بازی ادامه دارد؛ پناه می‌برم به خدا از بستن دهان منتقدان.»

از کرونا نترسید

■ مهدی براری: «ولی این ویروس کرونا چون جهانیه و سروصدای رسانه‌ایش زیاده اینجوری شناسایی و قرنطینه می‌کنن. آنفولانزای H1N1 که اخیرا تو کشور اپیدمی شده بود به مراتب کشنده‌تر و خطرناک‌تر بود. ضمن رعایت نکات بهداشتی، زیادی نترسید.»

اخبار کوتاه اجتماعی

هزینه ۵۲ میلیارد تومانی برای نگهداری افراد معتاد در استان تهران

فارس- دبیر ستاد مبارزه با موادمخدر استان تهران گفت: در ۱۰ ماهه نخست امسال ۱۵ هزار معتاد متجاهر را نگهداری کرده‌ایم که هزینه آن حدد ۵۲ میلیارد تومان بوده است.

۲ میلیون ایرانی از ابتلای خود به دیابت بی‌خبرند!

عضو هیئت علمی دانشگاه علوم پزشکی تهران بااشاره به اینکه حدود ۵ میلیون نفر در ایران مبتلا به دیابت هستند، گفت: حدود ۲ میلیون نفر از این افراد هنوز از ابتلای خود به این بیماری، مطلع نیستند.

وارد خطوط بی‌آرتی نشوید

شرکت واحد اتوبوسرانی تهران با صدور اطلاعیه‌ای بااشاره به اینکه ورود خودروهای غیر مجاز، موتورسیکلت‌ها و عابران پیاده به خطوط بی‌آرتی، علاوه‌بر ایجاد اختلال در تردد اتوبوس‌ها در این خطوط، جان مسافران را نیز به خطر می‌اندازند، از عموم شهروندان درخواست کرد از ورود به خطوط بی‌آرتی خودداری کنند.

تخفیف ۵۰ درصدی هتل‌های تهران در ایام نوروز

فارس- مدیرکل میراث فرهنگی، گردشگری و صنایع دستی استان تهران گفت: از ۲۵ اسفند تا ۱۵ فروردین، ۵۰ درصد هتل‌ها و ۲۰ درصد سفره‌خانه‌ها و مراکز گردشگری به مناسبت ایام نوروز از تخفیف برخوردارند.

ضرورت نظارت سختگیرانه‌تر نمایندگان مجلس یازدهم بر قوانین زیست‌محیطی

ایسنا- مدیرکل حفاظت محیط‌زیست استان تهران گفت: نمایندگان مجلس باید علاوه‌بر تصویب قوانینی به نفع محیط‌زیست به ویژه در زمینه آب و خاک ، بر قوانینی که از قبل تصویب شده است، سختگیرانه‌تر نظارت کنند.

ماجرای کرونا و ماهی قرمز عید

ایسنا- عضو کمیته کشوری آنفلوآنزا بااشاره به برخی از نگرانی‌ها در رابطه با ورود ماهی‌های قرمز چینی در ایام نوروز و احتمال انتقال بیماری از این طریق، عنوان کرد: تا جایی که می‌دانم واردات کلیه محصولات غذایی و حیوانی از کشور چین ممنوع شده و هیچ منطقی وجود ندارد که در شرایط اپیدمی موجود محصولات غذایی و یا حیوانی از چین وارد شود.

۲ مامور انتظامی در کرمان به شهادت رسیدند

رئیس شورای تامین رودبار جنوب کرمان از واژگونی خودروی انتظامی این شهرستان خبر داد و گفت: در این سانحه دو مامور انتظامی شهید و دو نفر مجروح شدند.

محمود قانعی، در گفت‌وگو با ایرنا اظهار داشت: طبق گزارش اولیه، یک تیم پلیس در حال برگشت از ماموریت در سطح شهرستان بود که متاسفانه دچار سانحه شدند.

فرماندار رودبار جنوب اظهار داشت: علت سانحه در دست بررسی است.

در این سانحه، امین رحیمی و حجت صداقت به درجه رفیع شهادت نائل آمدند.

مجروحان علیرضا امیری در بیمارستان رودبار جنوب تحت درمان است و علی حاتمی نیز به بیمارستان کهنوج اعزام شده است.

۲۶۵ روستای آذربایجان غربی همچنان در محاصره برف

مدیرکل راهداری و حمل و نقل جاده‌ای آذربایجان‌غربی گفت: هم‌اکنون راه ۲۶۵ روستا در این استان مسدود است و تلاش شبانه‌روزی راهداران برای بازگشایی راه ارتباطی این روستاها ادامه دارد.

ارسلان شکری، در گفت‌وگو با ایرنا افزود: از این ۲۶۵ روستا، تعداد ۶۱ روستا در ارومیه، ۱۴ روستا در سلماس، ۸۵ روستا در پیرانشهر، ۲۰ روستا در مهاباد و ۱۵ روستا در خوی قرار دارد.

وی اضافه کرد: همچنین بر اثر بارش برف و کولاک راه ۲۵ روستا در چالدران، ۱۵ روستا در اشنویه، ۲۵ روستا در سردشت، سه روستا در شاهین‌دژ، یک روستا در هر کدام از شهرستان‌های تکاب و چایپاره بسته است.

وی بیان کرد: بارش برف و کولاک راه دسترسی ۵۲۰ روستای استان را در هفته جاری بسته بود که با تلاش راهداران در کمتر از ۲۴ ساعت ۲۵۵ راه‌روستایی بازگشایی شد و تلاش راهداران با وجود بارش مداوم برف و کولاک در ۶۸ راهدارخانه ثابت و سیار برای بازگشایی مسیرها ادامه دارد و راه‌های روستایی به ترتیب اولویت بازگشایی می‌شود.

مرگ یک متجاوز در درگیری با نیروهای مرزبانی

فرمانده مرزبانی استان کرمانشاه گفت: تعدادی متجاوز مرزی که قصد شکستن حریم ممنوعه منطقه مرزی در پاوه را داشتند در رسیدن به اهداف خود ناکام ماندند.

سرهنگ «یحیی الهی» اعلام کرد: مرزبانان هنگ مرزی پاوه حین حراست و پاسداری از مرزهای غرب کشور، با تعدادی متجاوز که قصد شکستن حریم امنیتی مرزهای کشور را داشتند، برخورد کردند.

وی افزود: مرزبانان با فرمان ایست و اخطار نسبت به متواری کردن متجاوزان مرزی اقدام کردند که متجاوزان با بی‌توجهی به فرمان مأموران به راه خود ادامه دادند. وی ادامه داد: مرزبانان که از شکستن حریم امنیتی مرزهای کشورمان توسط متجاوزان اطمینان حاصل کرده بودند، با رعایت قانون بکارگیری سلاح به سمت متجاوزان تیراندازی کردند که در پی این تیراندازی چهار متجاوز مجروح و یک نفر نیز کشته شد.

شهرداری تهران
سازمان بهشت زهرا(س)

آگهی مزایده عمومی شماره: ۹۸/۱۲

سازمان بهشت زهرا(سلام‌ا...علیها) در نظر دارد بهره‌برداری تعدادی از غرف خود را از طریق مزایده عمومی برای مدت یک سال شمسی واگذار نماید. بدینوسیله از اشخاص واجدالشرایط جهت شرکت در مزایده دعوت به عمل می‌آید.

ردیف	موضوع	مبلغ سپرده (به ریال)	محل واگذاری	مدت
۱	غرفه فروش تنقلات	۱۵۰/۰۰۰/۰۰۰	جنب قطعه ۵۱	یکسال
۲	غرفه فروش تنقلات	۱۵۰/۰۰۰/۰۰۰	جنب قطعه ۳۰۷	یکسال
۳	غرفه فروش ترمه	۷۲۰/۰۰۰/۰۰۰	مجتمع عروجیان	یکسال
۴	غرفه چاپ اعلامیه ترحیم	۴۸۰/۰۰۰/۰۰۰	مجتمع عروجیان	یکسال
۵	غرفه فروش سنگ	۴۲۰/۰۰۰/۰۰۰	درب باب‌الشهدا	یکسال
۶	غرفه فروش سنگ	۱۵۰/۰۰۰/۰۰۰	محوطه بیرونی عروجیان مغازه ۴-۴	یکسال
۷	غرفه فروش سنگ	۱۵۰/۰۰۰/۰۰۰	محوطه بیرونی عروجیان مغازه ۵-۴	یکسال
۸	مکان غرفه‌فروش تنقلات	۱۵۰/۰۰۰/۰۰۰	جنب قطعه ۲۰۲ و پارکینگ عروجیان	یکسال
۹	غرفه فروش تنقلات	۲۸۰/۰۰۰/۰۰۰	جنب قطعه ۷۰	یکسال
۱۰	غرفه فروش تنقلات و ساندویچ سرد و گرم	۱۸۰/۰۰۰/۰۰۰	محوطه بیرونی عروجیان	یکسال

الف) شرایط متقاضی: ۱- دارا بودن گواهی صلاحیت ایمنی یا تصویر ثبت‌نام گواهی صلاحیت ایمنی از وزارت تعاون، کار و رفاه اجتماعی ۲- ترجیحا دارای سوابق کاری مرتبط با موضوع مزایده

ب) محل دریافت اسناد و قبول پیشنهادات: کلیه داوطلبین برای خرید اسناد مزایده می‌توانند با در دست داشتن فیش واریزی به مبلغ ۵۰۰/۰۰۰ ریال (بابت هر ردیف) به شماره حساب ۱۰۰۱ ن