سیلاب سه هزار و ۶۸۰ میلیارد ریال به کشاورزی همدان خسارت زد

همدان- خبرنگار کیهان:

رئیس‌مدیریت بحران سازمان جهاد کشاورزی استان همدان گفت: سیلاب و بارش باران در هفته گذشته سه هزار و ۶۸۰ میلیارد ریال به بخش‌های مختلف کشاورزی این استان خسارت وارد کرد.

احد ظفری افزود: بر اثر بارش شدید باران و ایجاد سیلاب در این استان شش هزار و ۸۶ واحد جایگاه نگهداری دام و علوفه از ۳۰ تا ۱۰۰ درصد تخریب شدند.

وی با بیان اینکه ۷۰۰ راس دام سبک و سنگین در این استان تلف شدند، ادامه داد: ۵۳ هزار هکتار از اراضی زراعی و باغی نیز دچار آب گرفتگی شده‌اند که اسدآباد، ملایر و نهاوند بیشترین خسارات را دیدند.

رئیس مدیریت بحران سازمان جهاد کشاورزی همدان همچنین از تخریب ۲۲۳ رشته قنات در این استان خبر داد و افزود: ۷۴ باب استخر پرورش ماهی، ۳۷ دهنه پل و ۷۱۰ کیلومتر راه بین مزارع تخریب و کانال انتقال آب بتنی و سنتی نیز تخریب شده است.

ظفری اظهار داشت: همچنین حدود ۲ میلیون قطعه بچه ماهی در استان همدان تلف شده‌اند و نهاوند با یک میلیون و ۱۰۰ هزار قطعه بیشترین میزان تلفات بچه ماهی به ویژه ماهی قزل آلا را داشته است.

وی با اشاره به اینکه تنها تعداد کمی از خسارت‌دیدگان بیمه بوده‌اند، افزود: دستگاه‌های بیمه‌گر و متولی بیمه باید نهایت تلاش را برای بیمه اراضی کشاورزی، دامی، زراعی و باغی به کار گیرند و شرایط را به گونه‌ای سرعت بخشند تا کشاورز و بهره‌بردار با اطمینان‌خاطر بیشتر نسبت به بیمه کردن محصولات کشاورزی و دامی خود اقدام کنند. استان همدان با مساحت یک میلیون و ۹۴۹ هزار هکتار دارای ۳۹ تا ۴۰ درصد کاربری بخش کشاورزی است و در بخش زراعی سه میلیون و ۵۵۱ هزار تن محصول تولید می‌کند.

مجموع کل تولیدات سالانه محصولات زراعی، باغی و دامی استان همدان چهار میلیون و ۷۵۹ هزار تن است که در بخش باغی ۷۳۶ هزار تن و در بخش دام ۴۷۰ هزار تن محصولات دامی تولید می‌شود.

بر اساس آخرین آمارهای منتشر شده، ارزش ریالی تولیدات کشاورزی استان همدان معادل ۶۶ هزار و ۳۰۰ میلیارد ریال است.

۲۱۰ هزار گردشگر از جزیره کیش دیدن کردند

کیش- خبرنگار کیهان:

فرمانده نیروی انتظامی ویژه کیش گفت: آمار ورود گردشگران در سال ۱۳۹۸ به جزیره کیش از مسیرهای هوایی و دریایی از مرز ۲۱۰ هزار نفر گذشت.

سرهنگ علی‌اصغر جمالی، افزود: برابر با گزارشات ارسالی از فرودگاه و بندرگاه کیش در ایام تعطیلات نوروز سال ۱۳۹۸ آمار مسافران نوروزی ازتاریخ ۲۵ اسفند ماه ۱۳۹۷ لغایت تا ۱۳ فروردین ۱۳۹۸ در سفر به جزیره کیش از مرز ۲۱۰ هزار نفر گذشت.

وی اضافه کرد: در این ایام حدوداً ۱۴ هزار دستگاه خودرو شخصی از بنادر لنگه؛ چارک و بندرخصوصی آفتاب به همراه ۸۰ هزار سرنشین به کیش وارد شده‌اند و الباقی مسافران از مسیرهای هوایی استان‌های کشور بودند.

وی تصریح کرد: با برنامه‌ریزی و تمهیدات رئیس پلیس راهور کیش و افسران کارشناس به هنگام ورود به بندرگاه کیش با توزیع بسته‌های فرهنگی و آموزشی آمار تصادفات در طول ایام طرح تعطیلات نوروزی امسال در مقایسه با سال گذشته خوشبختانه ۳۰ درصد کاهش و حداقل تصادفات را نیز شاهد بودیم که فقط نشان از رعایت قوانین و مقررات توسط گردشگران بود.

وی اظهار داشت: پلیس‌های تخصصی ما نیز با اجرای ۲۰ مرحله طرح پاکسازی نقاط آلوده، پیشگیری از سرقت و همچنین برخورد با ناهنجاری‌ها از دیگر اقدام‌های پیشگیرانه پلیس جزیره کیش در طول ایام تعطیلات نوروزی سال۱۳۹۸ بود که با تلاش شبانه روزی و همت بالای پرسنل خدمتگزار حوزه‌های مختلف پلیس کیش به طور چشمگیری جرائم علیه مسافران به صفر رسیده است.

درس‌های عشق و سیل در آغوش بهار ۹۸

ایران غرق در سیل محبت

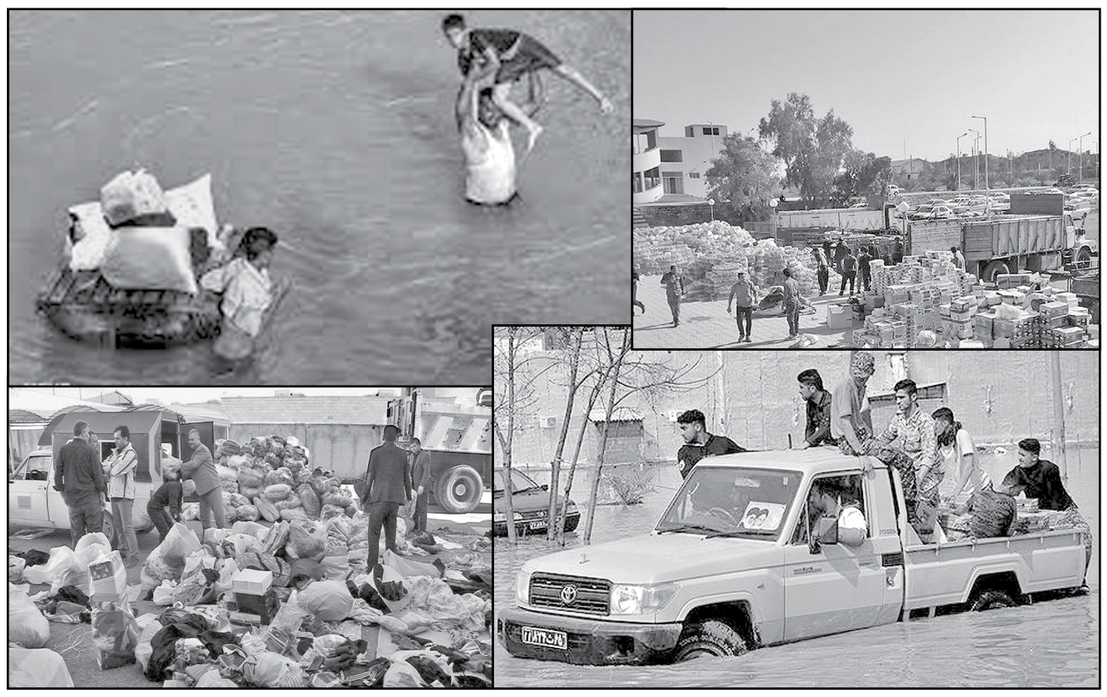

خبر دردناک بود؛ سیل ویرانگر چند استان را شست، خانه‌ها را از جا کند و با خود برد، طغیانگر بود و بی‌رحم؛ عده‌ای عزیزانشان را از دست دادند؛ بعضی تمام سرمایه عمرشان را.

اما تصویر نازیبای سیل با سیلی که ملت ایران علیه این طغیان ویرانگر به راه انداخت تصاویر زیبایی از محبت و همدلی را برای همیشه در ذهن تاریخ ثبت کرد.

به محض اینکه مردم ایران از درد و رنج همنوعان خود بخاطر سیل ویرانگر در استان‌های گلستان، مازندران، فارس، لرستان و خوزستان با خبر شدند درخواست‌ها برای کمک‌های مادی و معنوی آنقدر زیاد بود که همین اشتیاق برای کمک‌رسانی، مرهمی شد بر زخم دردی که سیل به جای ارمغان بهار، با خود برایمان آورده بود.

فوج فوج نیروهای خودجوش مردمی، هلال احمر، ارتش، سپاه، بسیج، گروه‌های جهادی، دستگاه‌های اداری و سمن‌ها برای اینکه باری از دوش هموطنان سیل‌زده خود بردارند متقاضی اعزام به مناطق آسیب‌دیده شدند.

هر ایرانی با آنچه که در توان خود داشت به میدان آمد و مادی و معنوی پای کار کم شدن مشکل سیل‌زدگان مردانه ایستاد و در این میان تصاویر زیبایی از برادری و وحدت شیعه و سنی در ایران و در کنار یکدیگر خلق شد.

گزارش از دور و نزدیک

روایتی از سپری کردن یک روز در کمپ سیل‌زدگان

پس از پیشروی سیل در خوزستان و درگیر شدن بسیاری از روستاها و شهرهای کنار رودخانه کارون؛ مدیریت بحران استان خوزستان به بیش از ۶۰ روستا دستور تخلیه داد. روستای دریسیه واقع در شرق کارون و در شهر دارخوین یکی از روستاهایی بود که دستور تخلیه کامل آن داده شد.

با دستور مدیریت بحران خوزستان برای تخلیه کامل این روستا، فرمانداری شهرستان شادگان از نیشکر فارابی خواست تا مردم سیل‌زده روستای دریسیه در این کارخانه با تشکیل یک کمپ اضطراری اسکان داده شوند.

پس از گذشت دو روز از اسکان مردم دریسیه قرار شد برای تهیه گزارش همراه با نیروهای هلال احمر شهرستان شادگان به کمپ اضطراری کارخانه نیشکر فارابی بروم. حدود نیم ساعتی در راه بودیم، وارد کارخانه که شدیم پس از طی کردن مسافتی؛ از دور چادرهای سفید هلال احمر زیر نور آفتاب بهاری خوزستان خودنمایی می‌کرد و دیگر لازم نبود از کسی نشانی دقیق محل کمپ اضطراری مردم در کارخانه را پرسید.

میان چادرها و در بین مردم آهسته قدم می‌زدم، سراغ یکی از چادرها رفتم و پس از سلام، اوضاع زندگی در آنجا را پرسیدم. مرضیه که دو فرزند معلول داشت از بی‌نظمی موجود در کمپ گلایه‌مند بود، او گفت: کمی در رساندن غذای گرم به ما تعلل دارند، شما ببین من دو بچه معلول دارم. اکنون ساعت نزدیک ۱۱ صبح است اما هنوز خبری از صبحانه نیست. دیروز هم به ما ناهار ندادند.

تقریبا با هر کدام از مردها که هم‌کلام می‌شدم حرفی از سختی زندگی در چادر نمی‌زدند؛ تنها دل‌نگرانی‌شان برای زمین‌هایشان بود. زمین‌هایی که اکنون به‌جای خرما باید از آنها گِل به‌جا مانده از سیلاب را برداشت کنند. زنان نیز دلتنگ و بی‌قرار خانه‌های‌شان بودند و از هر تازه واردی سراغ خانه‌هایشان را می‌گرفتند.

۳۸۶ نفر از مردم روستای دریسیه حالا مجبور بودند شب‌ها را درحالی سر به بالین بگذارند که به‌جای سقف چادر بالای سرشان باشد و به‌جای شمارش ستاره‌ها غم‌های خود را بشمارند و با این سؤال که آیا دولت مکلف می‌شود خسارت سیل را بپردازد یا نه شب را به سحر برسانند.

خدمت‌رسانی بی‌وقفه نیروهای جهادی هلال احمر در کمپ اضطراری نیشکر فارابی غیرقابل انکار بود. به گفته مدیرعامل جمعیت هلال احمر استان خوزستان هلال احمر ۱۲۰ چادر، ۱۵۰ موکت، ۳۵۰ پتو، ۳۷۰ پرس برنج، ۴۸ بسته چای، ۱۶۰ بسته شکر و قند، ۵۱۰ بسته حبوبات، ۴۷۰ بسته عدس، ۳۶۰ بسته ماکارونی، ۲۱۶ بطری روغن، ۵۸۶ کنسرو تن ماهی، ۷۰۰ قرص نان، ۳۵۰ بطری آب معدنی و ۵۵۰ پرس غذای گرم در اردوگاه اضطراری فارابی برای مردم دریسیه فراهم کرده بود و درحال آماده‌سازی کمپ دوم اسکان اضطراری در مدرسه فرزانگان دارخوین می‌باشد همچنین ۳۰ نفر از امدادگران شهرستان شادگان به‌طور شبانه‌روزی در کمپ اضطراری نیشکر فارابی برای امدادرسانی به مردم حاضر بودند.

مرکز بهداشت و درمان شهرستان شادگان نیز با برپایی چادر در کمپ فارابی و حضور یک پزشک و دو تکنسین همراه با یک آمبولانس در کمپ و یک اتوبوس آمبولانس در روستای دریسیه و تهیه تمام اقلام دارویی مورد نیاز تمام اموری که سلامت جانی سیل‌زدگان را تهدید می‌کند را تحت کنترل خود قرار داده‌اند و با تزریق واکسن سرخک و سرخچه به ۱۵۰ کودک زیر ۱۵ سال و چکاندن قطره ضد فلج از شیوع برخی بیماری‌ها جلوگیری کردند اما بزرگ‌ترین مشکل بهداشتی موجود در کمپ فارابی عدم راه‌اندازی حمام برای سیل‌زدگان است. مردم دریسیه که از ۱۲ فروردین ماه در نیشکر فارابی حضور داشتند تا امروز از نبود حمام رنج می‌برند و این خود زمینه‌ای است قوی برای شیوع شپش میان مردم می‌باشد.

مدیرعامل جمعیت هلال احمر خوزستان برای بررسی آخرین وضعیت سیلاب در دریسیه از طریق بالگرد این جمعیت به روستا می‌رود. همراه آنها می‌روم. از بالا خسارت‌های وارد شده به زمین کشاورزی و ورود سیل به آنها کاملا معلوم بود.

مردم روستا که از نابسامانی در پیشگیری و پیش‌روی سیل به تنگ آمده بودند به محض رسیدن بالگرد به زمین سراغ خدادادی می‌آیند. هر کدام به شیوه‌ای از درد خود می‌گوید و همهمه به پا می‌شود. شروع می‌کنم به صحبت کردن با مردمی که هنوز روستا را ترک نکرده‌اند. دلیلش را که می‌پرسم یکی از آنها زبان به گله می‌گشاید. می‌گوید دولت هنوز خسارت سیل سال ۹۵ را پرداخت نکرده است ما نمی‌دانیم سراغ چه کسی برویم تا پول آن را بپردازد. وقتی همه دارایی من همین یک زمین است و معلوم نباشد خسارت سیل امسال را پرداخت کنند یا نه مگر می‌شود بی‌خیال باشم و روستا را ترک کنم؟

از حرف‌هایشان می‌فهمم بدقولی‌ها و وعده‌های سرخرمن مسئولان این دولت کار خودشان را کرده است. ناامیدی از سیل بیشتر روستا را دربرگرفته بود.

بلاخره با پیشنهاد مدیرعامل جمعیت هلال احمر خوزستان چند نفر از ریش سفیدان روستا فراخوانده می‌شوند تا مشکلاتی که هنوز پس از یک هفته برطرف نشده‌اند را بگویند.

با گذراندن یک روز در کنار سیل‌زدگان روستای دریسیه امری که من از نزدیک شاهد آن بودم و از بسیاری از مردم روستا شنیدم ناهماهنگی مسئولان محلی در کنترل پیش‌روی سیلاب بود. از بخشدار تا شورای روستا هر کدام قصد داشتند به شیوه‌ای جداگانه سیل را کنترل کنند و سیل‌بند را ترمیم کنند اما خود این امر باعث سردرگمی مردم روستا شده و تنها نتیجه آن عدم همکاری صحیح مردم با دستگاه‌ها بود و دود این ندانم‌کاری‌ها تنها در چشم کشاورز روستایی می‌رفت.

درحالی سال ۹۸ را آغاز کردیم که سین هشتم سفره‌های عید بسیاری از هموطنان‌مان در شمال، مرکز، شرق و جنوب غرب سیل بود اما نه سیل طبیعی بلکه سیل بی‌تدبیری دولتی‌هایی است که چنین وضعیتی را پیش‌بینی نکرده بودند تا از خسارت‌های آن جلوگیری کنند و سرمایه تمام عمر و زندگی هموطنان‌مان از بین نرود.

اهواز - زینب مرزوقی

یادداشت خبرنگار

مردم خوش درخشیدند

دفاع مقدسی دیگر در خوزستان

رهاسازی آب از سدهای کرخه، دز و کارون سبب ایجاد سیلاب در برخی از روستا و شهرهای استان خوزستان به‌خصوص شهر اهواز مرکز این استان شد.

شریعتی، استاندار خوزستان برای جلوگیری حداکثری از تلفات جانی دستور تخلیه شش شهر را در این استان صادر کرد.

هر کسی وسیله‌ای داشت ولو یک گاری مقداری از اثاث منزل که اندوخته چندین و چند ساله‌اش بود را همراه خود برد و آنکس که وسیله‌ای نداشت مقداری از اثاث منزل خود را به بالای پشت‌بام برد تا شاید از گزند سیل در امان باشد.

ننه ممد تمام وسایل برقی خود و عروسش را در پشت‌بام خانه چیده و می‌گوید: خیال من راحت است زیرا بعید می‌دانم آب تا این حد بالا بیاید.

اما به نظر حاج بلاسم مقاومت بی‌فایده است و تا اتفاقی برای خانواده نیفتاده باید شهر را ترک کرد اما معتقد است کسی باید یک نفر در خانه بماند زیرا نمی‌شود همه اثاث منزل را با خود این ور و آن ور بُرد.

از یکی از ساکنان سؤال می‌کنم چرا تا آب رودخانه بیشتر نشده و اتفاقی نیفتاده، خانه را تخلیه نمی‌کنند که وی پاسخ می‌دهد: خانه‌های اینجا ویلایی و بزرگ است؛ وسیله زیاد دارند جمع کردن و جابه‌جا کردن آنها سخت است.

اغلب مزارع کشاورزی و باغات به زیر آب رفته و پس از هشدار جدی مدیریت بحران استان بیش از ۹۰ درصد منطقه تخلیه شده است.

اکنون همه مردم برای مقابل با سیل همچون دوران دفاع مقدس در کنار برادران سپاهی، ارتشی و بسیجی دست به‌دست هم دادند و با پر کردند گونی‌های خاک سد می‌سازند و از شهرشان دفاع می‌کنند.

برادران سپاهی با ایثارگری یک بار دیگر صحنه‌های را خلق می‌کنند که نمی‌توان آن را توصیف کرد، چطور می‌توان این حرکت سرهنگ پاسدار را که برای این که مادر پیر سوار کامیون شود خود را بر زمین انداخته تا او به‌عنوان نردبان از کمر او بالا برود، را توصیف کرد.

بیش از ۲۰ روز است که برادران سپاهی، ارتشی و بسیجی دوشادوش مردم تا ناف در آب فرو رفتند و مشغول سد سازی برای دفاع از هجوم سیل به شهرها و روستاها هستند.

یکی از برادران پاسدار می‌گوید: مردم ایران همان‌طور که ارتش دنیا را طی هشت سال دفاع مقدس شکست دادند و همان‌طور که داعش دست‌پرورده آمریکا ، اسرائیل و عربستان را در سوریه و عراق شکست دادند سیل را هم رام می‌کنند و خوزستان را دوباره آباد می‌کنند.

تا قبل از صدور تخلیه شش شهر اخیر، حدود ۱۷۴ روستا در استان خوزستان در حاشیه رودخانه‌های دز، کرخه و کارون به صورت جزئی و یا کلی تخلیه شده بود و ۳۰ هزار نفر اسکان اضطراری شدند.

مدیرعامل جمعیت هلال‌احمر خوزستان گفت: با همکاری سپاه، ارتش، آموزش‌وپرورش و اداره کل ورزش و جوانان در شهدای هویزه و حاشیه حمیدیه ۱۵ اردوگاه برای استقرار ۱۰۰ هزار نفر آماده شد و اردوگاه‌های تجهیز آماده است.

علی خدادادی، اظهار کرد: در اثر بارندگی اوایل فروردین امسال حدود ۱۸ شهر خوزستان درگیر آب‌گرفتگی و سیلاب شدند و ورود سیلاب دیگر استان‌ها به خوزستان باعث افزایش ظرفیت سدها و دبی رودخانه‌ها شد.

وی افزود: تاکنون بیش از ۹۰ روستا تخلیه شد و بیش از ۳۰ هزار نفر از مناطق مختلف خوزستان در ۴۰ اردوگاه هلال‌احمر اسکان یافتند.

مدیرعامل جمعیت هلال‌احمر خوزستان هم گفت: چادر، پتو و موکت برای اسکان از نیازهای اولیه مردم است و کنسروها، پوشاک نو، پوشک بچه، شیر خشک، شیشه شیر نو و مواد شوینده را مردم می‌توانند در اختیار هلال‌احمر قرار دهند.

هشت شهر و ۱۷۸ روستای خوزستان دستور تخلیه فوری دریافت کرده‌اند و به گفته وزیر کشور ۴۰۰ هزار نفر در خوزستان در معرض خطر سیل قرار دارند.

سید کریم بحرینی

با حضور در نیازمندیهای روزنامه کیهان دامنه کار خود را گسترش دهید

نیازمندی‌های کیهان
قبول آگهی تلفنی
از ساعت ۸ صبح الی ۶ بعدازظهر
تلفن: ۵-۳۳۱۱۲۲۹۱
فکس: ۳۳۱۱۸۰۵۳
niyaz.mandiha@kayhan.ir

گمشده پیدا شده

برگ سبز خودرو اپل وکترا به شماره شاسی WO۱۰۰۰۰۸۷۵۱۹۵۴۲۵ و شماره موتور ۳۱۱۱۴۷۴ مفقود و اعتبار ندارد.

سند سبز مالکیت خودرو سواری هیوندای التترا پلاک ۱۴۵م۱۹ ایران ۸۸ موتور G۴NBEU۹۷۶۴۴۵ شاسی KMH۴۱EBU۱۴۲۵۲۳ به نام شهناز عبدی مفقود و از درجه اعتبار ساقط می‌باشد.

برگ سبز اتومبیل نیسان وانت به شماره شهربانی ۷۲۳ ع ۹۲ ایران ۲۲ و شماره شاسی NAZPL۱۴۰TBO۳۳۹۷۰ و موتور ۶۱۳۹۰۹ مفقود گردیده و از درجه اعتبار ساقط می‌باشد.

۲ برگ کمپانی موتور سیکلت آپاچی به رنگ سبز مشکی به شماره پلاک ۲۵۶۸۵ ایران ۱۳۲ به نام علی فروتن مفقود گردیده و از درجه اعتبار ساقط می‌باشد.

مجوز نگهداری و حمل سلاح شکاری تمپر یک لول ساچمه‌زنی مدل کوسه کالیبر ۱۲ به شماره بدنه ۲۰۱۱۸۵ ساخت ترکیه متعلق به حسین غلامعلی فرزند محمدقلی متولد ۱۳۳۳ تویسرکان مفقود شده و از درجه اعتبار ساقط است.

کارت فعالیت ناوگان عمومی (هوشمند) به شماره ۱۳۸م۲۰ متعلق به کمپرسی بنز الکا ۲۶۲۴/۴۰ به شماره انتظامی ۶۹۴ ع ۱۴ ایران ۵۱ مدل ۱۳۵۴ رنگ زیتونی- روغنی شماره موتور ۱۰۰۰۸۶۵۵ شماره شاسی ۱۰۵۱۱۱۳۲ مفقود گردیده و از درجه اعتبار ساقط است.

سند برگ سبز خریدار موتورسیکلت آپاچی ۲۰۰ مدل ۱۳۹۷ به رنگ سفید بشماره شهربانی ۳۵۵۸۳ ایران ۱۳۷ به شماره موتور oT۱DJ۲۰۰۰۱۱۰ بشماره شاسی N۱۴RLAJPFJLA۱۵۰۹ به مالکیت حامد برک مفقود گردیده و از درجه اعتبار ساقط است.

کارت فعالیت ناوگان عمومی (هوشمند) به شماره ۲۱۶۶۴۹۸ متعلق به کامیون باری بنز ال ۴۲/۹۱۱ به شماره انتظامی ۹۹۷ع ۵۱ ایران ۶۲ مدل ۱۳۵۹ رنگ فیلی شماره موتور ۱۰۰۱۵۴۶۸ شماره شاسی ۱۴۳۶۴۹۷۰ مفقود گردیده و از درجه اعتبار ساقط است.

برگ سبز و بنچاق‌ها و فاکتور فروش کارخانه پژو۲۰۶ آریان مدل ۱۳۹۵ به شماره موتور ۱۳۳۸۹۱۶۴۳۸ و شماره شاسی NAAP۴۱FD۵BJ۲۹۲۵۴۸ بنام اقبال غضنفر رحمانی‌اصل و شهریار نباتی مفقود و اعتبار ندارد.

پروانه مسئول فنی آزمایشگاه درمانگاه مرکزی رباط‌کریم به شماره ۱۳۰/۱۵۸۹۴/ص/۹۶ بنام دکتر شریف‌نیا کدملی ۰۹۴۰۶۰۲۰۰۸ فرزند محمد به شماره شناسنامه ۵۲۵ مفقود گردیده و از درجه اعتبار ساقط می‌باشد.

سند کمپانی موتورسیکلت آپاچی سفید ۱۸۰ به شماره شهربانی ۱۳۲-۶۳۶۲۱ به شماره شاسی ۹۵۱۸۹۸۲ و شماره موتور ۲۰۷۸۶۰۴ بنام مهدی انصاری مفقود و از درجه اعتبار ساقط می‌باشد.

سند کمپانی خودرو نیسان پاترول ۴درب به شماره انتظامی ۱۳۳ب۳۱ ایران ۸۱ مدل ۱۳۷۴ رنگ خاکستری- متالیک شماره موتور P۰۲۱۴۸۵Z شماره شاسی PNV۳۵P۴۲۱۰۶۵ مفقود گردیده و از درجه اعتبار ساقط است.

شناسنامه مالکیت(برگ سبز)، سند کمپانی و اسناد فروش خودرو سواری پراید تیپ جی‌تی‌ایکس‌آی مدل ۱۳۸۶ به شماره انتظامی ۷۹۵ج۷۷ ایران ۳۱ شماره موتور ۱۸۷۶۱۳۵ و شماره شاسی S۱۴۱۲۲۸۶۳۰۴۳۳۱ بنام سعید طوبایی فرزند اسفندیار شماره ملی ۶۱۳۹۹۷۱۶۷۵ مفقود گردیده و از درجه اعتبار ساقط است.

چون هاشم غضنفری شبانکاره مالک وانت پیکان ۱۶۰۰OHV به شماره انتظامی ۶۲۵۳۲۵ ایران ۹۳ شماره موتور ۱۱۴F۰۰۱۹۲۰۸ شماره شاسی NAAC۹۱CEAGF۰۹۳۵۴۴ بعلت فقدان اسناد ۱۲۴K۰۸۶۱۵۹۱ فروش تقاضای رونوشت المثنی اسناد مذکور را نموده‌ام لذا چنانچه هرکس ادعایی در مورد خودروی مذکور دارد ظرف مدت ده روز به دفتر حقوقی شرکت ایران‌خودرو واقع در کیلومتر ۱۴ جاده مخصوص تهران - کرج، شهرک پیکانشهر، ساختمان سمند، طبقه ۱ مراجعه نماید. بدیهی است پس از انقضای مهلت مزبور طبق ضوابط مقرر اقدام خواهد شد. مدت اعتبار این آگهی یکسال است.

سند کمپانی خودرو سواری MVMX۳۳ مدل ۱۳۹۱ به رنگ سفید روغنی به شماره انتظامی ۳۹ط۶۱۹ ایران۱۸ و شماره موتور MVM۴۸۴FAFA۰۰۹۲۸۳ و شماره شاسی NATGBAXKV۷۰۱۰۰۹۳۷۹ به نام اعظم خانجانی مفقود شده و از درجه اعتبار ساقط است.

سند کمپانی (سند کارخانه) و برگ سبز خودروی سواری ال نود به شماره انتظامی ۶۳۷ س۳۶ ایران ۸۷ با شماره موتور K۴MA۶۹۰D۰۵۱۰۹۶ و شماره شاسی NAPLSRALD۸۱۰۲۰۲۷۱ مفقود گردیده و از درجه اعتبار ساقط می‌باشد.

سند سواری پژو پارس به رنگ نقره‌ای متالیک مدل ۱۳۸۵ بشماره موتور ۱۲۴۸۵۱۰۲۹۲۳ و شماره شاسی ۱۹۳۶۷۰۷۳ و شماره پلاک ۴۹۸س۴۷ ایران ۱۳ بنام منوچهر حموله فرزند علی‌یار بشماره ملی ۱۹۷۱۴۰۰۱۳۰ مفقود گردیده و از درجه اعتبار ساقط است.

برگ سبز موتورسیکلت هندا۱۲۵ مدل ۱۳۹۵ رنگ سفید به شماره پلاک ۸۶۴۱۲ ایران ۵۵۵ به شماره موتور ۰۱۲۵N۲P۲۰۹۰۶۲ و شماره شاسی ۱۲۵C۹۵۴۳۶۱۳ بنام جلال یزدانی مفقود گردیده و از درجه اعتبار ساقط می‌باشد.

اینجانب فرامرز ترک، مالک خودروی سمند LX به شماره انتظامی ۴۳۱د۱۶ ایران ۷۶ به شماره شاسی NAAC۹۱CEAGF۰۹۳۵۴۴ و شماره موتور ۱۲۴K۰۸۶۱۵۹۱ بعلت فقدان اسناد فروش تقاضای رونوشت المثنی اسناد مذکور را نموده‌ام لذا چنانچه هرکس ادعایی در مورد خودروی مذکور دارد ظرف مدت ده روز به دفتر حقوقی شرکت ایران‌خودرو واقع در کیلومتر ۱۴ جاده مخصوص تهران - کرج، شهرک پیکانشهر، ساختمان سمند، طبقه ۱ مراجعه نماید. بدیهی است پس از انقضای مهلت مزبور طبق ضوابط مقرر اقدام خواهد شد.

دفاتر نمایندگی کیهان همه روزه تلفنی آگهی میپذیرد

سند کمپانی پراید شماره ۹۶/ایران ۵۸د۹۳۴ و شماره موتور ۰۰۹۴۲۵۱۵ و شماره شاسی S۱۴۱۲۲۸۳۳۳۸۶۰۸ مفقود گردیده و از درجه اعتبار ساقط است.

اصل جواز اسلحه دولول ساچمه‌زنی ته پر کالیبر ۱۲ شماره سلاح ۷۳۷۹۴۶ مدل کوسه ساخت فرانسه بنام اینجانب سیاوش عظیمی فرزند محمد بشماره ملی ۰۰۴۶۶۸۱۲۸۰ مفقود گردیده و از درجه اعتبار ساقط است.

برگ سبز بنز خاور مدل ۶۲ - ۶۰۸ به شماره پلاک ۵۴- ۵۵۱ ع ۶۱ و شماره موتور ۱۰۸۲۲۴۵ و شاسی ۵۵۰۴۲۹۷۹ بنام یدالله فتاحی مفقود و از درجه اعتبار ساقط است.

سند و برگ سبز خودروی پژو پارس مدل ۹۴ به شماره انتظامی ۶۴ ایران ۵۸۴ س ۴۱ به رنگ سفید به شماره موتور ۰۶۰۲۷۲۴ و شماره شاسی ۱۶۶۲۴۷ به نام آقای سامان فیضی مفقود گردیده و از درجه اعتبار ساقط می‌باشد.

جواز اسلحه به شماره ۱۰۰۴۴۴۲۰ نوع اسلحه تک لول ساچمه‌زنی به مدل کوسه ساخت کشور روسیه متعلق به اینجانب اصغر فرسوده مفقود گردیده و از درجه اعتبار ساقط است.

اصلاحیه

به اطلاع می‌رساند که در آگهی دعوت مجمع عمومی عادی سالانه شرکت خدمات و تجهیز تعاونی‌های معدنی (سهامی خاص) به شماره ثبت ۷۱۲۹۴ و شناسه ملی ۱۰۱۰۱۱۶۲۱۹۵ (نوبت دوم) که در تاریخ ۹۸/۱/۲۰ در صفحه ۶ روزنامه کیهان شرکت خدماتی چاپ شده بود شرکت خدمات صحیح می‌باشد.

هیئت مدیره

«آگهی مزایده نوبت دوم»

شرکت تعاونی صنف کبابی و حلیم و آشپز تهران در نظر دارد یک قطعه زمین با اعیانی تخریب شده به صورت یک باب عمارت و یک باب دکان به مساحت ۴۴۲/۴۲ متر مربع با عرصه اصلاحی طبق طرح تفصیلی شهرداری واقع در تهران، خیابان وحدت اسلامی، پائین‌تر از میدان شاهپور، نبش کوچه زندی، پلاک ۴۶۸ را از طریق مزایده عمومی به فروش برساند.

متقاضیان می‌توانند جهت دریافت اسناد شرکت در مزایده و هماهنگی به منظور بازدید از ملک مذکور همه روزه در وقت اداری به اتحادیه صنف کبابی و حلیم و آشپز تهران واقع در تهران خیابان شریعتی بالاتر از خیابان بهار شیراز، خیابان ملک، نبش کوچه میرمجتهدی پلاک ۱ واحد ۳ مراجعه و حداکثر تا ساعت ۱۲ روز شنبه مورخ ۱۳۹۸/۱/۳۱ نسبت به تحویل پیشنهاد خود در پاکت دربسته به دفتر اتحادیه اقدام و رسید دریافت نمایند. جلسه کمیسیون مزایده رأس ساعت ۱۱ صبح روز یکشنبه مورخ ۱۳۹۸/۲/۱ در مکان مذکور تشکیل می‌گردد و حضور پیشنهاددهندگان در این جلسه الزامی می‌باشد. سایر اطلاعات مورد نیاز متقاضیان و جزئیات مربوطه در اسناد مزایده ارائه گردیده. جهت کسب اطلاعات بیشتر با شماره تلفن ۷۷۵۱۴۳۳۶ و همراه ۰۹۱۲۱۰۰۴۷۰۴ تماس حاصل نمایند. ضمنا هزینه چاپ آگهی به عهده برنده مزایده خواهد بود.

هیئت مدیره

فراخوان ثبت انتخابات هیئت مدیره و بازرس اتحادیه‌های صنفی شهرستان گمیشان

به اطلاع اعضاء محترم (غیر از اتحادیه خبازان) می‌رساند جهت ثبت‌نام داوطلبی عضویت در هیئت مدیره و بازرس اتحادیه از تاریخ ۹۸/۱/۲۴ به مدت ۱۵ روز کاری با مراجعه به سامانه اصناف ایرانیان و یا دبیرخانه هیئت اجرایی انتخابات با ارائه مدارک مورد نیاز اقدام نمائید.

هیئت اجرایی انتخابات

آگهی دعوت از بستانکاران موسسه پویا فیلم سوره به شماره ثبت ۳۷۷۰۴ در حال تصفیه (نوبت دوم)

در اجرای مفاد ماده ۲۲۵ قانون تجارت، بدینوسیله از کلیه بستانکاران دعوت می‌شود که از تاریخ انتشار دومین نوبت آگهی ظرف مدت قانونی با در دست داشتن مستندات طلب خود را به نشانی محل تصفیه واقع در تهران، خیابان سمیه نرسیده به حافظ، پلاک ۲۵۳ مراجعه نمایند و ادعای خود را کتبا تسلیم دارند.

بدیهی است پس از انقضاء مهلت قانونی هیچگونه ادعایی پذیرفته نمی‌شود.

حوزه هنری سازمان تبلیغات اسلامی
با نمایندگی احمد قدس- مدیر تصفیه

آگهی دعوت شرکاء و سهامداران تعاونی کشاورزان و باغداران روستای پلائین

بدینوسیله از اعضاء و سهامداران تعاونی کشاورزان و باغداران روستای پلائین جهت شرکت در مجمع عمومی عادی سالیانه از ساعت ۱۷ الی ۱۹ در روز پنج‌شنبه ۹۸/۲/۱۲ دعوت به عمل می‌آید ضمنا عدم رسیدن به حد نصاب جلسه بعدی با هر تعداد از اعضاء رسمیت داشته و تصمیمات آن لازم‌الاجرا خواهد بود. دستور جلسه: ۱- استماع بیلان مالی و عملکرد ۲- انتخاب بازرسین ۳- بررسی اساسنامه ۴- تصمیم در خصوص چاه جدیدالاحداث ۵- بررسی سایر موارد پیشنهادی

محل برگزاری: اتوبان خلیج فارس روستای پلائین جنب کشتارگاه باغ آقای زارع

احمد نوراللهی مدیرعامل

آگهی مجمع عمومی عادی (نوبت دوم) شرکت تعاونی مسکن کارکنان آموزش و پرورش منطقه هفده تهران

مجمع عمومی عادی نوبت دوم راس ساعت ۱۷ روز یکشنبه مورخ ۹۸/۲/۸ در دفتر تعاونی (خ محمدعلی جناح- خ صالحی- پ ۹۶) برگزار می‌گردد و با حضور هر تعداد از اعضا حاضر رسمیت می‌یابد.

دستور جلسه:
۱- گزارش هیئت مدیره و بازرس
۲- طرح و تصویب تراز مالی سال ۱۳۹۷
۳- طرح و تصویب بودجه سال مالی ۱۳۹۸
۴- طرح و تصویب پاداش هیئت مدیره و بازرس
۵- انتخاب هیئت مدیره شرکت
۶- انتخاب بازرس شرکت

هیئت مدیره

(کد ۲۶۰۶۲)
بیمه آسیا
مشاوره و صدور انواع بیمه‌نامه‌های
اتومبیل: شخص‌ثالث و بدنه اتومبیل
آتش‌سوزی: منازل، مغازه‌ها، کارگاه‌ها، کارخانجات
مسئولیت: ساختمانی - عمرانی - مهندسان - پزشکان، پیراپزشکان - صاحبان کارگاه‌ها و کارخانجات
اشخاص: حوادث انفرادی و گروهی - عمر و پس‌انداز
تکمیل درمان گروهی
مهندسی: شکست ماشین‌آلات - تمام خطر نصب و بیمه‌های باربری
۰۹۰۲۶۷۵۷۱۷۶

((بازاریاب))
جذب تعدادی خانم جهت امور بیمه ای (شخص ثالث ، بدنه ، آتش سوزی و ...)
همراه با آموزش
(مبتدی ـ حرفه ای)
۰۹۰۲۶۷۵۷۱۷۶

چون خانم نادره ناظم مالک کامیون مدل هوو(Howo) ۲۰۰۶ به شماره انتظامی ۹۶۶ع۱۱/ایران به شماره شاسی ۰۶A۱۰۹۸۹۶ شماره موتور ۱۰۷۰۳۷۶۷ بعلت فقدان سند تقاضای صدور سند المثنی نموده است لذا چنانچه هرگونه ادعایی در مورد خودروی مذکور وجود دارد ظرف مدت ۱۵ روز از تاریخ نشر آگهی با در دست داشتن مدارک کافی به دفتر فروش شرکت ایران خودرو دیزل واقع در تهران کیلومتر ۸ جاده ساوه مراجعه نمایید.

چون سحر وفادار مالک خودرو سواری پژو ۲۰۶ هاچ‌بک TU۵ به شماره انتظامی ۲۲۳ج۵۷ ایران۹۳ شماره موتور ۱۷۴B۰۰۰۱۱۵۹ شماره شاسی NAAP۱۳FEXGJ۹۰۵۷۱۵ به علت فقدان سند کمپانی و برگ سبز و کارت مشخصات تقاضای رونوشت المثنی نموده است لذا چنانچه هرکس ادعایی در مورد خودرو مذکور دارد ظرف مدت ده روز به دفتر حقوقی سازمان فروش شرکت ایران خودرو واقع در پیکان‌شهر ساختم