اخبار کوتاه از فوتبال

واکنش دپارتمان داوری به قضاوت فغانی

داوود رفعتی می‌گوید اگر اثبات شود فغانی در دیدار پرسپولیس و سپاهان اشتباه کرده باشد، دیگر به او کم‌تر بازی خواهند داد. داوود رفعتی، رئیس دپارتمان داوری درباره حاشیه‌های ایجاد شده برای داوری دیدار پرسپولیس و سپاهان اظهار کرد: من شخصا بازی را ندیده‌ام. تا آخر هفته داوری این دیدار را آنالیز خواهیم کرد و سپس درباره عملکرد علیرضا فغانی تصمیم خواهیم گرفت.او درباره مصاحبه جنجالی قلعه‌نویی مبنی بر خودشیفتگی علیرضا فغانی و اینکه هیچ‌کس در کمیته داوران و دپارتمان داوری جرات حرف زدن به او را ندارد، توضیح داد: خیر چنین چیزی نیست. فغانی از داوران باکلاس جهانی ما است. با وجود حضور او در جام جهانی و بالا بردن اعتبار داوری ایران، ما بین فغانی و سایر داورها تفاوتی قائل نیستیم. او نیز این موضوع را می‌داند و با خشوع نسبت به این مسئله رفتار می‌کند. به هر حال فغانی در بزرگ‌ترین مسابقات جهان سوت زده است و شایستگی زیادی دارد.رفعتی درباره احتمال جریمه و محرومیت فغانی گفت: ما درباره دیدار سپاهان و پرسپولیس تا آخر هفته نظر خود را اطلاع خواهیم داد اما به کار بردن کلمه جریمه با محرومیت را قبول ندارم. به هر حال فرقی نمی‌کند، هر داوری بد قضاوت کرده باشد به او کم‌تر بازی خواهیم داد. فرقی نمی‌کند فغانی باشد یا یک داور جوان.

برگزاری ۲ بازی دوستانه تیم ملی فوتسال با صربستان

سرپرست تیم ملی فوتسال گفت: بازیکنان در اردوهای دو تا سه روزه حضور خواهند داشت تا به هماهنگی لازم برای بازی برابر صربستان برسند. کریمیان، سرپرست تیم ملی فوتسال بزرگسالان درباره برگزاری اردوهای تدارکاتی این تیم گفت: اردوی آماده‌سازی فوتسال پس از استراحتی کوتاه از دی ماه شروع می‌شود. این اردوها به صورت کوتاه مدت برگزار خواهد شد. به دلیل برگزاری رقابت‌های لیگ در انتهای هفته، اردوهای دو یا سه روزه در مرکز ملی فوتبال برگزار می‌شود تا بازیکنان به هماهنگی لازم برای رقابت‌های پیش رو برسندوی با تایید اینکه تیم ملی فوتسال در بهمن ماه به مصاف تیم صربستان می‌رود گفت: با توجه با زمان فیفا دی در بهمن ماه، قرار است با تیم ملی فوتسال صربستان در این کشور و در روزهای ۱۴ و ۱۵ بهمن ماه دو بازی دوستانه برگزار کنیم. وی در پایان گفت: برای دیدار با صربستان با نظر سرمربی، بازیکنان جوان و با تجربه استفاده خواهد شد تا بازیکنان با یکدیگر هماهنگ شوند. ضمن اینکه لژیونرها هم با توجه به فیفا دی‌ها می‌توانند در کنار تیم حضور داشته باشند و طبق نظر سرمربی می‌توانند در کنار بازیکنان دیگر حضور داشته باشند.

برخورد با خاطیان دیدار پرسپولیس و سپاهان

رئیس کمیته انضباطی فدراسیون فوتبال گفت: با توجه به حواشی ایجاد شده در دیدار پرسپولیس و سپاهان قطعا پس از بررسی کامل با خاطیان برخورد خواهد شد. این دیدار در حالی به میزبانی ورزشگاه نقش جهان اصفهان برگزار شد که پرتاب چند نارنجک از سوی هواداران به داخل زمین مسابقه، درگیری چند دقیقه‌ای بین بازیکنان دو تیم و سنگپرانی به اتوبوس حامل بازیکنان پرسپولیس هنگام خروج از ورزشگاه دیده شده است. اسماعیل حسن زاده در این خصوص افزود: با توجه به تماس با ناظر مسابقه و اخبار منتشر شده در رسانه‌ها، حتما در این دیدار حواشی انضباطی رخ داده که پس از دریافت گزارش کامل ناظر فدراسیون به وظیفه خود عمل خواهیم کرد.وی گفت: ابتدا تخلفات رخ داده به افراد مرتکب شده ابلاغ خواهد شد تا آنها از خود دفاع کنند و سپس در اسرع وقت رای مقتضی صادر می‌شود. رئیس‌کمیته انضباطی فدراسیون فوتبال خاطرنشان کرد: این دیدار به صورت زنده از رسانه ملی پخش شد و میلیون‌ها بیننده ناظر آن بودند. برهمین اساس این کمیته دقت و شدت بیشتری را برای حواشی انضباطی آن در نظر خواهد گرفت تا در بازدارندگی رفتارهای بعدی موثر شود.

کی‌روش نزدیک‌تر از همیشه به نیمکت کلمبیا؟

طبق آخرین جلسه محرمانه برگزار شده در مادرید، رسانه‌های اروپایی و آمریکای جنوبی خبر دادند که سرمربی ایران بیش از هر زمان دیگری به نیمکت کلمبیا نزدیک شده است. دیدار برگشت فینال جام لیبرتادورس بامداد دیروز بین تیم‌های ریورپلاته و بوکاجونیورز برگزار شد که نماینده آرژانتینی با نتیجه ۳-۱ بوکا جونیورز را شکست داد و جام قهرمانی را فتح کرد. این مسابقه حساس یک میهمان خبرساز داشت، کارلوس کی‌روش سرمربی تیم ملی ایران. مربی پرتغالی که در برگزاری جلسه‌اش در پایتخت اسپانیا با رئیس فدراسیون فوتبال کلمبیا خبرساز شد و رسانه‌های مختلف به این جلسه توجه ویژه‌ای داشتند.یک شنبه جلسه محرمانه‌ای بین کارلوس کی‌روش و مدیران ارشد فدراسیون فوتبال کلمبیا در سانتیاگو برنابئو برگزار شد و پس از رسانه‌ای شدن این جلسه، خبر رسید که سرمربی تیم ملی ایران به نیمکت کلمبیا خیلی خیلی نزدیک شده است.با توجه به اطلاعاتی که این جلسه محرمانه به بیرون درز پیدا کرده، گفته می‌شود توافقات خوبی در بین کی روش و فدراسیون فوتبال کلمبیا حاصل شده است و بی‌دلیل نیست که این نشست محرمانه برای جذب سرمربی ۶۵ ساله پرتغالی برگزار شده است.

دعوت از ۲۶ بازیکن به اردوی تیم امید

اسامی بازیکنان دعوت شده به اردوی تیم فوتبال امید در جزیره کیش مشخص شد. تیم فوتبال امید برای برگزاری دو دیدار دوستانه مقابل سوریه در جزیره کیش اردوی خود را از ۲۴ آذر تا اول بهمن برگزار می‌کند. ۲۶ بازیکن مدنظر کادرفنی در این اردو مشخص شدند. ابوالفضل رزاق‌پور، محمد خدابنده‌لو، نادر محمدی و امیر روستایی از پیکان، شاهین طاهرخانی، الهیار صیادمنش، مهدی قائدی و مهدی نوراللهی از استقلال، امید دره، ابوالفضل جلالی، امیرحسین حسین‌زاده و محمد سلطانی‌مهر از سایپا، حمیدرضا طاهرخانی از پرسپولیس، شهاب عادل یاز سپاهان، معراج اسماعیلی و نیما طاهری از ذوب‌آهن، محمدمهدی مهدی‌خانی از پدیده، علیرضا آرتا از مس کرمان، عارف آغاسی از فولاد خوزستان، یونس دلفی و وحید نامداری از استقلال خوزستان، حسین ساکی از نفت آبادان، محمدرضا آزادی و محمد مسلمی‌پور از تراکتورسازی، امید نورافکن از شارلووا و رضا شکاری از روبین‌کازان بازیکنان دعوت شده به اردوی پیش روی تیم امید را تشکیل می‌دهند.

خوشبینی به بازگشت آزادکاران خانه‌نشین

هدف سرمربی تیم ملی از دعوت قهرمانان باتجربه استفاده از تمام پتانسیل کشتی ایران برای برون رفت از وضعیت فعلی

مدیر فنی تیم‌های ملی کشتی آزاد پایه دعوت از برخی چهره‌های باتجربه و عنوان‌دار به اردوی تیم ملی را به فال نیک گرفت.

نخستین اردوی تیم ملی کشتی آزاد با سرمربیگری غلامرضا محمدی در حالی طی روزهای ۲۶ آذر تا ۴ دی ماه با دعوت از ۳۵ آزادکار در خانه کشتی تهران برگزار می‌شود که در جمع نفرات دعوت شده، نام رضا یزدانی، مهدی تقوی و سید احمد محمدی هم به چشم می‌خورد. برخی از اهالی کشتی معتقدند بازگشت چهره‌های باتجربه که در دوران ریاست رسول خادم از تیم ملی طرد شدند می‌تواند راهگشای ناکامی در برخی اوزان باشد.

امیر توکلیان، مربی پیشین تیم ملی کشتی آزاد و مدیر فنی کنونی تیم‌های پایه در این خصوص به اظهار نظر پرداخت که گزیده‌ای از صحبت‌های وی در ادامه می‌آید:

* به نظر من دعوت شدن چهره‌های باتجربه و عنوان‌دار کشتی آزاد به اردوی تیم ملی به معنای این است که غلامرضا محمدی به عنوان سرمربی همچنان به توانایی و تجربه این نفرات اعتقاد دارد. به هر حال این طرز فکر درست است چراکه این آزادکاران افتخارات فراوانی را کسب کرده‌اند و شاید بتوانند دوباره در برخی اوزان به تیم ملی کمک کنند.

* به نظر من سن فقط یک عدد است. این نفرات باید به میدان بیایند و طبق فرایند انتخابی تیم ملی، توانایی خود را بر روی تشک مسابقات نشان دهند. شما می‌توانید در هر سنی برای بازگشت موفق عمل کنید به شرطی که بتوانید پا به پای مدعیان جوان و باانگیزه حرکت کنید.

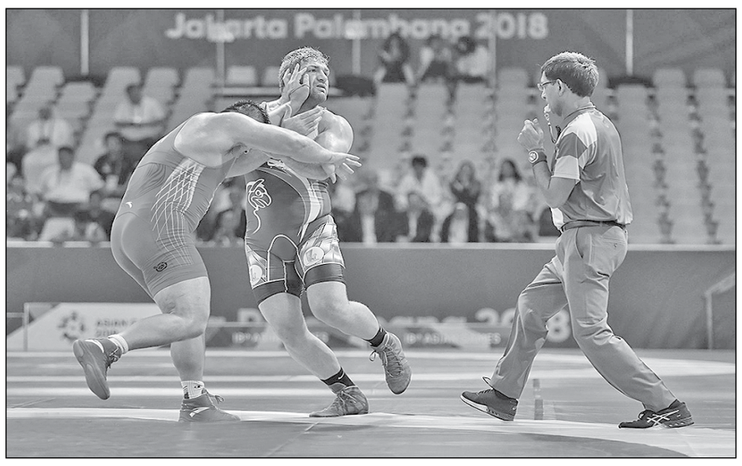

*همه چیز به خود کشتی گیر بستگی دارد. به هر حال هم اکنون که غلامرضا محمدی فرصت دوباره‌ای برای بازگشت به آنها داده باید بهترین استفاده را از فرصت بدست آمده ببرند و در صورت قاطعیت و اطمینان از توانایی خودشان وارد گود شوند. مگر اینکه خودشان تشخیص دهند نمی‌توانند بازده خوبی داشته باشند.

* در بین نفراتی که دوباره فرصت حضور در اردوی تیم ملی را بدست آورده‌اند باید به مهدی تقوی‌اشاره کرد. او یکی از کشتی گیران باتجربه و توانمند ماست اما حدود ۴ سال از تمامی میادین دور بوده؛ در نتیجه باید نشان دهد انگیزه‌ای برای بازگشت دارد یا خیر که البته مطمئنم او می‌تواند در صورت رسیدن به خودباوری لازم، بازگشتی موفق داشته باشد.

* در مجموع تصمیم سرمربی در این خصوص مثبت و سازنده است چراکه حضور همین نفرات باتجربه و عنوان‌دار در اردوی تیم ملی علاوه‌بر احتمال بازگشت دوباره آنها می‌تواند انگیزه زیادی در بین جوانان اردونشین ایجاد کند و باعث انتقال تجربیات خوبی به نسل جدیدتر شود.

اتمام حجت یا نیاز؟

به نظر می‌رسد دعوت غلامرضا محمدی از نفراتی همچون مهدی تقوی، رضا یزدانی، سید احمد محمدی، حسن رحیمی، کمیل قاسمی و...از این جهت باشد که وی قصد دارد در آغاز کار از تمامی پتانسیل کشتی ایران با توجه به وضعیت نه چندان جالب آن، استفاده کند و با بهره بردن از همه آنچه کشتی ایران دارد و شاید در سال‌های گذشته مورد غفلت قرار گرفته برای برون رفت کشتی از وضعیت فعلی تلاش کند.

اما هدف دیگر محمدی از دعوت نفرات پا به سن گذاشته و البته پرافتخار به اردوی تیم ملی می‌تواند در جهت آگاهی کادر فنی از آخرین وضعیت این کشتی گیران باشد و اینکه این افراد خود به این نتیجه برسند که آیا می‌توانند از پس تمرین در کنار جوانترها بر بیایند و یا اینکه عطای حضور در تیم ملی را به لقایش می‌بخشند و دیگر هیچ عذر و بهانه‌ای نیز برای هیچ کشتی‌گیری باقی نمی‌ماند.

باید در انتظار واکنش این کشتی گیران به دعوت سرمربی جدید تیم ملی باشیم؛ اینکه این نفرات واقعا قصد ادامه کشتی در بالاترین سطح و رقابت با جوانان را دارند یا اینکه قید حضور در کشتی را برای همیشه زده اند؟

هر چه که هست حضور این نفرات، وزن اردوی تیم ملی را بیش از پیش سنگین خواهد کرد و باعث ایجاد رقابت هر چه بیشتر برای رسیدن به دوبنده تیم ملی در اوزان مختلف خواهد شد.

انتخاب مدیر رد صلاحیت شده به عنوان سرپرست یک فدراسیون!

تصمیم وزیر ورزش و جوانان در انتخاب سرپرست یکی از فدراسیون ورزشی سؤالات و ابهامات زیادی ایجاد کرده است.

در راستای منع حضور مدیران بازنشسته در دستگاه‌های دولتی، در ورزش نیز با نظارت وزارت ورزش و جوانان، رؤسای بازنشسته یک به یک صندلی‌های خود را ترک کرده و جای خود را به سرپرستان جدید دادند تا در سریع‌ترین زمان ممکن زمینه برگزاری انتخابات فراهم شود.

در این میان اما وزیر ورزش و جوانان در یکی از فدراسیون‌های ورزشی اقدام به انتخابی سرپرستی کرده که در سالیان اخیر حرف و حدیث پیرامون او زیاد بوده و همواره حواشی مختلفی در رشته مدنظر خود به وجود آورده است. مدیر مدنظر در شرایطی به سمت سرپرستی این فدراسیون انتخاب شده که در سالیان گذشته سودای ریاست در این فدراسیون را نیز در سر داشت اما با ورود دستگاه‌های نظارتی و عدم تایید صلاحیتش به دلیل مسائل امنیتی مانند همیشه مجبور شد به فعالیت خود در سایه ادامه دهد.

در این شرایط و با توجه اطلاع وزیر ورزش و جوانان از اتفاقات سالیان گذشته و سوابق مدیر مدنظر، انتخاب او برای سرپرستی یکی از مهم‌ترین فدراسیون‌های ورزشی کشور سؤالات زیادی را ایجاد کرده و مشخص نیست وزیر ورزش چگونه و به چه دلیلی این انتخاب را انجام داده است.

سعودی‌ها بالاخره برای رقابت ورزشی به ایران می‌آیند؟

با صعود تیم ملی فوتسال زیر ۲۰ سال عربستان به رقابت‌های قهرمانی آسیا، سعودی‌ها بالاخره باید برای یک رقابت ورزشی وارد ایران شوند.

مرحله مقدماتی رقابت‌های فوتسال قهرمانی زیر ۲۰ سال آسیا به پایان رسید و چهره ۱۲ تیم حاضر در مرحله نهایی رقابت‌ها مشخص شد. تیم‌های ایران، ویتنام، اندونزی، تایلند، قرقیزستان، افغانستان، تاجیکستان، ژاپن، چین تایپه، لبنان، عراق و عربستان تیم‌هایی هستند که حضورشان در مرحله نهایی قطعی شده است. میزبانی این رقابت‌ها قرار است تقریبا ۶ ماه دیگر در ایران برگزار شود و یکی از نکات آن حضور عربستان به عنوان یکی از تیم‌های صعودکننده است. سعودی‌ها چند سالی است به بهانه‌های مختلف از جمله نداشتن امنیت برای برگزاری بازی‌های خودشان در لیگ قهرمانان آسیا برابر نماینده‌های ایران به کشورمان نیامده‌اند و مدت‌هاست هیچ تیمی از عربستان برای برگزاری رقابت ورزشی به ایران نیامده است.حتی کنفدراسیون فوتبال آسیا نیز برابر سعودی‌ها ناکام بود و قانون بازی در کشور ثالث را برای برگزاری بازی نماینده‌های ایران و عربستان وضع کرد. حال با توجه به قطعی بودن میزبانی ایران و صعود عربستان به این رقابت‌ها، باید ببینیم بالاخره سعودی‌ها از موضع عجیب خود کوتاه می‌آیند یا خیر؟. در صورتی که تیم فوتسال عربستان به ایران سفر کند، این سؤال ایجاد می‌شود که کنفدراسیون فوتبال آسیا به عنوان مرجع تصمیم‌گیری کلان در سطح فوتبال قاره چطور با این دوگانگی برخورد خواهد کرد و درباره بازی نماینده‌های فوتبال ایران و عربستان در لیگ قهرمانان فوتبال چه تصمیمی خواهد گرفت.

آغاز ثبت‌نام کاندیداهای ریاست ووشو و جودو از شنبه آینده

نام‌نویسی از کاندیداهای ریاست در دو فدراسیون ووشو و جودو از شنبه هفته آینده به صورت رسمی آغاز می‌شود.

جودو از جمله فدراسیون‌هایی است که به خاطر قانون منع به کارگیری بازنشسته‌ها دستخوش تغییرات مدیریتی شده است. محمد درخشان که مهرماه سال ۹۵ و پس از ۹ سال دوری از جودو، ریاست این رشته را عهده‌دار شد، ۱۲ آبان ماه و پس از گذشت تنها ۲۵ ماه از دوره مدیریت خود، اعلام استعفا کرد و از همان روز هم عمادی به عنوان سرپرست، رسیدگی به رتق و فتق این فدراسیون را عهده‌دار شد. از طرفی ووشو هم جزو فدراسیون‌هایی است که دوره ریاست آن رو به اتمام است. ریاست مهدی علی‌نژاد ۱۳ اسفندماه به پایان می‌رسد و بر همین اساس وزارت ورزش برگزاری انتخابات این فدراسیون را در دستور کار قرار داده است. قرار است ثبت‌نام از کاندیداهای ریاست برای هر دو فدراسیون ووشو و جودو همزمان از شنبه هفته آینده (۲۴ آذرماه) آغاز شود و به مدت ۱۰ روز کاری ادامه داشته باشد.

در خصوص ثبت‌نام از نامزدهای ریاست فدراسیون‌های والیبال و کشتی نیز قرار است تا چند روز آینده تصمیم‌گیری می‌شود.

دعوت تیم ملی بسکتبال به تورنمنتی بدون حضور میزبان!

تیم ملی بسکتبال دعوت‌نامه حضور در تورنمنت بین‌المللی را دریافت کرده که امارات به عنوان میزبان، نماینده‌ای در آن ندارد.

امارات اواخر بهمن ماه و پیش از آغاز پنجره ششم و آخر رقابت‌های بسکتبال انتخابی جام جهانی ۲۰۱۹ چین، میزبان یک تورنمنت بین‌المللی است. دعوتنامه حضور در این تورنمنت برای تیم ملی بسکتبال ایران هم ارسال شده است.

البته اینکه تیم ملی بسکتبال ایران برای آماده‌سازی بهتر حضور در پنجره نهایی انتخابی جام جهانی و دیدار با ژاپن و استرالیا، در این تورنمنت شرکت کند یا نه؛ هنوز مشخص نیست اما نکته جالب در مورد تورنمنت موردنظر این است که امارات به عنوان میزبان، خود هیچ نماینده‌ای در آن ندارد! ظاهرا اماراتی‌ها با کمک یک بخش خصوصی اقدام به برگزاری این تورنمنت کرده‌اند.

لبنان هم از تیم‌های دعوت شده به این تورنمنت است. لبنانی‌ها در یکی از دیدارهای مهم خود در پنجره ششم انتخابی جام جهانی میزبان چین هستند. همچنین تیم‌هایی از کشورهای آفریقایی هم به حضور در تورنمنت بین‌المللی امارات دعوت شده‌اند.

احتمال اضافه شدن تعداد تیم‌های جام جهانی قطر در اسفند ماه

جیانی اینفانتینو رئیس‌فدراسیون بین‌المللی فوتبال (فیفا) درخصوص افزایش تعداد تیم‌های جام جهانی ۲۰۲۲ قطر از ۳۲ به ۴۸ تیم، خاطرنشان کرد تکلیف این موضوع و نیز امکان برگزاری تعدادی از بازی‌ها در کشورهای همسایه قطر در ماه مارس (اسفند ماه) روشن خواهد شد.

اگرچه فیفا قصد دارد نسخه ۴۸ تیمی جام جهانی را از سال ۲۰۲۶ مورد استفاده قرار دهد، اما تصمیم گیری نهایی در مورد اجرای این برنامه را در جام جهانی پیش رو، به ماه مارس سال آتی موکول کرد تا پرونده جام جهانی ۴۸ تیمی قطر همچنان باز بماند.

در تازه‌ترین دوره رقابت‌های جام جهانی، ۳۲ تیم در روسیه با یکدیگر به رقابت پرداختند؛ تورنمنتی که به زعم بسیاری یکی از هیجان انگیزترین و سرگرم‌کننده‌ترین دوره‌های عصر مدرن برگزاری این رویداد لقب گرفت.

اینفانتینو در مصاحبه با «تله فوت» اظهار داشت: برگزاری نسخه‌های بعد از جام جهانی قطر، با ۴۸ تیم در حال حاضر قطعی شده است، اما تصمیم نهایی درخصوص جام جهانی سال ۲۰۲۲ در ماه مارس اتخاذ می‌شود، همه بر این باوریم که جام جهانی ۴۸ تیمی، ایده خوبی است.

دوره بعدی جام جهانی، نخستین نسخه برگزاری این تورنمنت در جهان عرب و در کشوری با جمعیت غالب مسلمان خواهد بود.

به دلیل افزایش دما در تابستان، این رقابت‌ها قرار است در ماه‌های نوامبر و دسامبر برگزار شود؛ تصمیمی که یکی دیگر از جنبه‌های منحصربه فرد این دوره محسوب می‌شود؛ اتفاقی که در نتیجه آن، طول مدت رقابت‌ها به اندازه سه روز کاهش پیدا می‌کند و این نکته عاملی تاثیرگذار در تصمیم گیری نهایی برای افزایش تعداد تیم‌ها از ۳۲ به ۴۸ تیم است.

رئیس فیفا در این خصوص تصریح کرد: کار سختی است چرا که بازی‌ها به جای اینکه به طور معمول در مدت ۳۱ روز برگزار شود، می‌بایست طی ۲۸ روز انجام شود.

فیفا به عنوان هیئت حاکم بر فوتبال، ماه مارس سال آینده میلادی (۲۳ و ۲۴ اسفند) در میامی آمریکا تشکیل جلسه خواهد داد که در جریان آن علاوه‌بر روشن شدن تکلیف افزایش تعداد تیم‌ها برای جام جهانی ۲۰۲۲، تصمیم نهایی در مورد صدور جواز برای کشورهای همسایه قطر به منظور میزبانی مشترک از این بازی‌ها، اتخاذ خواهد شد.

اینفانتینو در پایان تاکید کرد: اگر امکان چنین کاری وجود داشته باشد، چرا که نه؟ ما و قطر در حال بحث و تبادل نظر در مورد امکان برگزاری تعدادی از بازی‌ها در کشورهای همجوار هستیم؛ چرا رویا پردازی نکنیم، غیرممکن وجود ندارد.

خواندنی از ورزش ایران

* با حکم سیدرضا صالحی امیری رئیس کمیته ملی المپیک، محمدصادق فرجی رئیس سابق فدراسیون کاراته به عنوان «مشاور در امور پارلمانی» این کمیته منصوب شد.

* سیزدهمین دوره مسابقات لیگ برتر کبدی مردان باشگاه‌های کشور از روز پنج شنبه ۲۹ آذر ماه به میزبانی استان تهران برگزار می‌شود و ۸ تیم حاضر در جدول اصلی مسابقات در روز پنج شنبه دو بازی در دو نوبت صبح و عصر برگزار می‌کنند. طبق برنامه‌ریزی انجام شده از سوی سازمان لیگ فدراسیون کبدی، رقابت‌های لیگ امسال هر دو هفته یک بار برگزار می‌شود و تیم‌ها در ۷ هفته مسابقات خود را برگزار می‌کنند که در هر هفته تیم‌ها در دو نوبت صبح و عصر مسابقات خود را باید برگزار نمایند.

* بنابر اعلام کمیته تیم‌های ملی و با توجه به پیگیری‌های انجام گرفته از سوی فدراسیون دوچرخه‌سواری و حضور کمرنگ تیم‌های قاره‌ای در تورهای بین‌المللی در نظر است تیم ملی کشورمان پس از اخذ مجوز شورای برون مرزی و پس از رقابت‌های قهرمانی آسیا(پیست) در تور بین‌المللی اندونزی شرکت کند. به این ترتیب رکابزنان ملی پوش از اول تا ۵ بهمن ماه در تورنمنت بین‌المللی اندونزی جهت کسب امتیاز سهمیه المپیک شرکت خواهند کرد.

* تیم ملی ژیمناستیک هنری دو نفره کشورمان با ترکیب محمدرضاخسرونژاد و محمد شفیعی به همراه محمدرضا خیرخواه به عنوان سرمربی برای شرکت در مسابقات جام ورونین روسیه بامداد دیروز تهران را به مقصد مسکو ترک کرد.براساس برنامه روز چهارشنبه مسابقات مرحله اول برگزار می‌شود که در پایان تیم‌های برتر و قهرمان قهرمانان مجموع وسایل و فینالیست‌های تک وسایل مشخص می‌شود و روز پنجشنبه هم فینال تک وسیله در زمینی، خرک حلقه، دارحلقه، پرش خرک، پارالل و بارفیکس برگزار خواهد شد.

حدیث دشت عشق

به یاد سردار شهید «حسین نادری»

جوان‌ترین فرمانده گردان

شهید «حسین نادری» ۲۰ فروردین ۱۳۴۷ در سیرجان به دنیا آمد. ۱۵ ساله بود که به صورت بسیجی به جبهه پا گذاشت و در گردان‌های رزمی سازماندهی شد و سپس وارد سازمان ادوات گردید.

تدبیر، شجاعت و قدرت بالای تصمیم‌گیری از «حسین» فرمانده‌ای ساخت که به سرعت جانشین گردان ضد زره، فرمانده گردان ضد زره و جانشین عملیات تیپ ادوات شد و سپس به عنوان فرمانده گردان ۴۱۶ عاشورا لشکر ۴۱ ثارالله انجام خدمت کرد. در ۱۸ سالگی به سمت فرماندهی گردان رسید و از او به عنوان جوان‌ترین فرمانده گردان نیروی زمینی سپاه یاد شد. روز اول عملیات کربلای یک، بچه‌ها یک عراقی را اسیر کردند. «حسین» اسیر عراقی را می‌نشاند کنار دست خودش توی جیپ و می‌رفت کارهایش را توی خط انجام می‌داد. در چند روزی که اسیر عراقی همراه «حسین» بود، هر کس از او می پرسید این کیه؟ می‌خندید و می‌گفت: «معاونم» اسیر عراقی آن قدر تحت تأثیر رفتار و اخلاق «حسین» قرار گرفته بود که وقتی «حسین» پشت قبضه ۸۲ می‌نشست تا تانک‌های عراقی را بزند، می‌رفت و برایش مهمات می‌آورد و با دست خودش می‌گذاشت توی قبضه. سر انجام تقدیر الهی بر آن بود که «نادری» در ۲۱ سالگی و در سپیده دم یکشنبه ۲مرداد ۱۳۶۷ در بیت المقدس(۷) به شهادت رسد و سرزمین مقدس شلمچه را شاهدی بگیرد بر حیات مظلومانه‌اش.

ادامه برنامه هفته پانزدهم لیگ برتر فوتبال

چهارشنبه ۲۱ آذر ۱۳۹۷
*ذوب آهن.....نفت مسجدسلیمان(ساعت ۱۵)

پنجشنبه ۲۲ آذر ۱۳۹۷
*تراکتورسازی.....فولاد(ساعت ۱۵)

جمعه ۲۳ آذر ۱۳۹۷
*صنعت نفت آبادان.....سایپا(ساعت ۱۵)
*پرسپولیس.....پارس جنوبی جم(ساعت ۱۶:۱۵)

شنبه ۲۴ آذر ۱۳۹۷
*استقلال خوزستان.....سپاهان(ساعت ۱۵)

جدول رده‌بندی لیگ برتر فوتبال– جام خلیج فارس

تیم	بازی	برد	تساوی	باخت	گل‌زده	گل‌خورده	تفاضل گل	امتیاز
۱. سپاهان	۱۴	۸	۶	۰	۲۷	۱۱	۱۶	۳۰
۲. پدیده	۱۴	۹	۳	۲	۱۹	۸	۱۱	۳۰
۳. پرسپولیس	۱۴	۷	۷	۰	۱۴	۵	۹	۲۸
۴. تراکتورسازی	۱۴	۷	۵	۲	۲۲	۱۲	۱۰	۲۶
۵. استقلال تهران	۱۴	۶	۶	۲	۱۸	۶	۱۲	۲۴
۶. پارس جنوبی جم	۱۴	۵	۴	۵	۱۶	۱۲	۴	۱۹
۷. سایپا	۱۴	۴	۵	۵	۱۲	۱۵	−۳	۱۷
۸. پیکان	۱۵	۴	۴	۷	۱۵	۱۶	−۱	۱۶
۹. نساجی مازندران	۱۵	۳	۷	۵	۱۴	۱۷	−۳	۱۶
۱۰. فولاد	۱۴	۳	۶	۵	۱۱	۱۷	−۶	۱۵
۱۱. ماشین‌سازی‌تبریز	۱۵	۱	۱۱	۳	۱۲	۱۴	−۲	۱۴
۱۲. نفت مسجدسلیمان	۱۴	۳	۵	۶	۸	۱۳	−۵	۱۴
۱۳. صنعت نفت آبادان	۱۴	۱	۱۰	۳	۱۲	۱۸	−۶	۱۳
۱۴. ذوب آهن	۱۳	۲	۶	۶	۱۲	۱۸	−۶	۱۲
۱۵. سپیدرود رشت	۱۵	۲	۴	۹	۷	۲۶	−۱۹	۱۰
۱۶. استقلال خوزستان	۱۴	۲	۵	۷	۹	۲۰	−۱۱	*۵

* محاسبه امتیازات تیم استقلال خوزستان با احتساب ۶ امتیاز منفی صورت گرفته است.

برنامه هفته هفدهم لیگ دسته اول فوتبال - جام آزادگان

شنبه ۲۴ آذر ۱۳۹۷
*گل گهرسیرجان.....اکسین البرز(ساعت ۱۴)
*بادران تهران.....مس کرمان(ساعت ۱۴)
*سرخپوشان پاکدشت.....آلومینیوم اراک(ساعت ۱۴)
*شهرداری تبریز.....قشقایی شیراز(ساعت ۱۴)
*فجر سپاسی.....شهرداری ماهشهر(ساعت ۱۴)
*ملوان انزلی.....نود ارومیه(ساعت ۱۴)
*کارون اروند خرمشهر.....خونه به خونه(ساعت ۱۴:۳۰)

جدول رده‌بندی لیگ دسته اول فوتبال– جام آزادگان

تیم	بازی	برد	تساوی	باخت	گل‌زده	گل‌خورده	تفاضل گل	امتیاز
۱. سرخپوشان پاکدشت	۱۴	۸	۵	۱	۲۹	۱۲	۱۷	۲۹
۲. گل گهرسیرجان	۱۴	۷	۶	۱	۳۰	۱۶	۱۴	۲۷
۳. شاهین شهرداری بوشهر	۱۵	۷	۶	۲	۲۱	۹	۱۲	۲۷
۴. مس کرمان	۱۴	۸	۳	۳	۲۱	۱۲	۹	۲۷
۵. اکسین البرز	۱۴	۶	۵	۳	۱۲	۹	۳	۲۳
۶. آلومینیوم اراک	۱۴	۶	۵	۳	۱۶	۱۴	۲	۲۳
۷. قشقایی شیراز	۱۴	۶	۴	۴	۱۶	۱۵	۱	۲۲
۸. بادران تهران	۱۴	۵	۵	۴	۱۸	۱۵	۳	۲۰
۹. شهرداری تبریز	۱۴	۳	۵	۶	۱۴	۲۰	−۶	۱۴
۱۰. نود ارومیه	۱۴	۳	۵	۶	۸	۲۳	−۱۵	۱۴
۱۱. فجر سپاسی	۱۴	۲	۷	۵	۶	۱۰	−۴	۱۳
۱۲. شهرداری ماهشهر	۱۴	۳	۴	۷	۱۰	۱۷	−۷	۱۳
۱۳. کارون اروند خرمشهر	۱۴	۳	۴	۷	۱۰	۲۰	−۱۰	۱۳
۱۴. مس رفسنجان	۱۵	۲	۵	۸	۲۰	۲۷	−۷	۱۱
۱۵. خونه به خونه	۱۴	۲	۴	۸	۹	۱۹	−۱۰	۱۰
۱۶. ملوان انزلی	۱۴	۲	۷	۵	۱۳	۱۵	−۲	*۷

* محاسبه امتیازات تیم ملوان با احتساب ۶ امتیاز منفی صورت گرفته است.

برنامه پخش زنده ورزش از تلویزیون

سه‌شنبه ۲۰ آذر
لیگ قهرمانان اروپا
*گالاتاسرای..... پورتو(ساعت ۲۱:۲۵ - شبکه ورزش)
*لیورپول.....ناپولی(ساعت ۲۳:۳۰ - شبکه ورزش)
*بارسلونا..... تاتنهام(ساعت ۲۳:۳۰ - شبکه سه)

چهارشنبه ۲۱ آذر
هفته ۱۵ لیگ برتر ایران
*ذوب آهن..... نفت مسجدسلیمان(ساعت۱۵- شبکه ورزش)
لیگ برتر والیبال
*شهرداری گنبد..... پیام خراسان(ساعت ۱۶:۳۰ - شبکه ورزش)
لیگ قهرمانان اروپا
*رئال مادرید..... زسکامسکو(ساعت ۲۱:۲۵ - شبکه ورزش)
*والنسیا.....منچستریونایتد(ساعت ۲۳:۳۰ - شبکه ورزش)
*آژاکس..... بایرن مونیخ(ساعت ۲۳:۳۰ - شبکه سه)

پنجشنبه ۲۲ آذر
هفته ۱۵ لیگ برتر ایران
*تراکتورسازی..... فولاد خوزستان(ساعت۱۵- شبکه ورزش)
معوقه هفته ۱۲ لیگ برتر ایران
*استقلال تهران..... پدیده مشهد(ساعت ۱۶:۱۰ - شبکه سه)

برنامه کامل جام جهانی باشگاه‌ها - امارات
پیش‌بینی تقابل ریورپلاته و رئال مادرید در فینال

با قهرمانی ریورپلاته در کوپا لیبرتادورس همه تیم‌های راه یافته به جام جهانی باشگاه‌ها مشخص شدند.

تیم ریورپلاته یک‌شنبه شب با پیروزی ۳ بر یک مقابل بوکاجونیورز در فینال برگشت کوپا لیبرتادورس قهرمان شد. با این اتفاق جدول جام جهانی باشگاه‌ها تکمیل شد، بازی‌هایی که قرار است از چهارشنبه این هفته در امارات آغاز شود. تیم آرژانتینی مانند رئال مادرید به صورت مستقیم به مرحله نیمه نهایی صعود کرد. قهرمانان لیگ قهرمانان اروپا و کوپا لیبرتادورس تنها تیم‌هایی هستند که از چنین امتیازی برخوردارند. اگر همه چیز طبق پیش‌بینی‌ها پیش برود یکم دی دو تیم اسپانیایی و آرژانتینی در فینال به مصاف هم خواهند رفت. ریور برای اینکه حریفش مشخص شود ابتدا باید منتظر نتیجه دیدار العین و تیم ولینگتون باشد. میزبان و قهرمان اقیانوسیه نخستین بازی جام را بیست و یکم آذر برگزارمی‌کنند. پیروز این دیدار