کیهان

سه‌شنبه ۲۶ اردیبهشت ۱۳۹۶ □ ۱۹ شعبان ۱۴۳۸ □ ۱۶ مه ۲۰۱۷

۱۲صفحه (به اضافه ۱۶ صفحه ویژه‌نامه عکس در مراکز استان‌ها و نیازمندی‌های ویژه تهران)

سال هفتاد و پنجم □ شماره ۲۱۶۲۴ □ تکشماره ۵۰۰۰ ریال

گزارش کیهان از ثروت افسانه‌ای وزیر دولت یازدهم

* پاداش ۶۴۰ میلیون تومانی برای مدیران یک شرکت بورسی با وجود زیان ۱۶ میلیاردی.
* سیف پس از ۴ سال حمله به دولت قبل: بدهی دولت به بانک‌ها عجیب نیست!
* صدای حامی دولت هم بلند شد، پرداخت یارانه‌قطع‌شده در شب انتخابات کار غلطی است.
* استاد اقتصاد دانشگاه: کارخانجات بیشتری با پیروزی روحانی در انتخابات ورشکست می‌شوند.

صفحه۴

صدها یمنی از وبا مردند بیمارستان‌ها دیگر گنجایش ندارند

* آمریکایی‌ها مسافران یک اتوبوس را در سوریه قتل عام کردند.
* روز مرگ بر آمریکا در پاکستان؛ شیعیان با حمل تصاویر امام و رهبری دست به تظاهرات زدند.
* براساس پژوهش دانشگاه سنت‌ماری، مسلمانان انگلیس طی ۳ دهه گذشته ۴ برابر شده‌اند.
* تظاهرات جهانی روز نکبت با شعار «آزادی برای فلسطین».

صفحه‌آخر

قالیباف در اقدامی قابل تقدیر به نفع رئیسی انصراف داد

شوک بزرگ ائتلاف برای نجات ملت

استقبال بی‌نظیر مردم اصفهان از رئیسی

صفحه۳

در جنایتی الگوگرفته از صهیونیست‌ها

آل‌سعود خانه شیعیان عوامیه را بر سر آنان خراب کرد

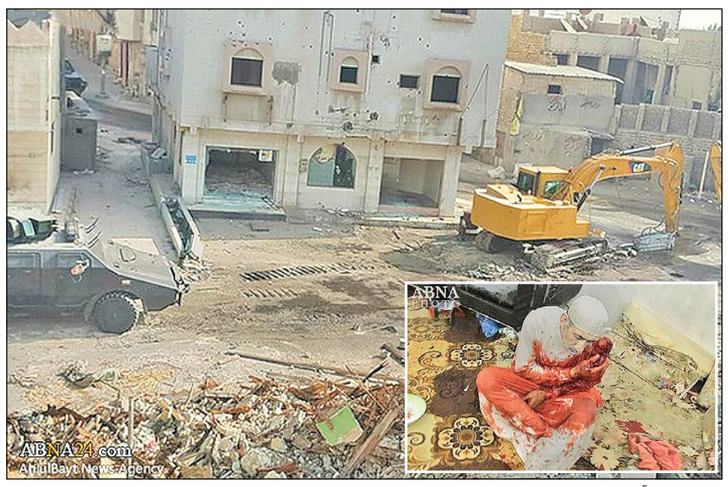

* نظامیان آل‌سعود با الگوگیری از صهیونیست‌ها خانه‌های شیعیان عوامیه را بر سرشان ویران می‌کنند.
* بیش از ۵ تن از شیعیان منطقه عوامیه طی ۶ روز گذشته شهید و ده‌ها تن دیگر نیز زخمی شده‌اند.
* ۵ انفجار پی‌درپی و آتش‌سوزی‌های متوالی در منطقه عوامیه روی داده است.

صفحه‌آخر

گزارش خبری تحلیلی کیهان از فرافکنی دولت

با سایه جنگ مردم را فریب ندهید جوابگوی فاجعه اقتصادی باشید

* با نزدیک شدن به روز برگزاری انتخابات دستان خالی روحانی از کارنامه اقتصادی قابل ارائه به مردم باعث شده است که وی به سیاست ایجاد رعب و وحشت از آینده در صورت پیروزی نامزدهای دیگر چنگ بزند.
* روحانی در تبریز: روز جمعه می‌خواهیم فردی را انتخاب کنیم که با یک تصمیم او جان میلیون‌ها انسان می‌تواند به خطر بیفتد و با یک تصمیم او حیات میلیون‌ها انسان حفظ می‌شود.
* کسانی می‌توانند از آینده ایران حرف بزنند که گذشته آنها درخشان باشد. هر کسی وعده‌ای می‌دهد مردم باید از او شاهد بخواهند و کارنامه افراد نیز شاهد آنهاست.
* تهدید مردم به مرگ در صورت رای نیاوردن روحانی نشان می‌دهد که دولت یازدهم برای جذب رای کارنامه اقتصادی قابل ارائه و دفاعی ندارد و در نتیجه با ایجاد وحشت تصمیم دارد به مردم شوک وارد کرده و دوباره از آنان رای اعتماد بگیرد.

صفحه۲

یادداشت روز

تو دانی و ارباب وعده‌ها!

صفحه۲

براساس آمار رسمی بانک جهانی:

اقتصاد ایران در دولت روحانی ۲۳ درصد کوچک‌تر شده است

* بانک جهانی اعلام کرد: حجم تولید ناخالص ایران ۵ ماه پس از روی کار آمدن دولت یازدهم ۵۱۱/۶۲ میلیارد دلار بود اما پس از ۴ سال به ۴۱۲ میلیارد دلار یعنی معادل تولید ناخالص داخلی سال ۲۰۰۸ رسید.

صفحه۴

در ادامه گفت‌وگو با علیرضا گودرزی مؤلف کتاب «نیاز به بیداری» عنوان شد.
رجوع به صفحه آخر

«آگهی مناقصه عمومی» (۹۶/ت/۰۰۱)

به اطلاع می‌رساند این مجموعه صنعتی در نظر دارد، نسبت به **طبخ و توزیع غذای نیمروز کارکنان خود را به تعداد روزانه ۲۰۰ پرس به مدت یکسال** از طریق مناقصه عمومی به انجام رساند.
* لذا از شرکت‌هایی که در این زمینه فعالیت دارند دعوت بعمل می‌آید برای دریافت اسناد مناقصه، پس از واریز مبلغ ۳۰۰/۰۰۰ ریال به شماره حساب ۳۸۳۷/۶۳ نزد بانک سپه شعبه مرکزی بندر انزلی کد ۳۶ به یکی از آدرس‌های زیر مراجعه نمایند:
* ارائه گواهی‌نامه معتبر سمتا(دارای تاریخ اعتبار) و یا در صورت عدم وجود گواهینامه مربوطه، ثبت‌نام در مرکز راهبردی سامانه مدیریت تامین‌کنندگان ودجا(سمتا)(طبق مدارک ارائه شده در اسناد مناقصه) الزامی می‌باشد.

اولویت اول: بندر انزلی- بعد از پل ولایت- خیابان مهدیه- روبروی معاونت صید و بنادر ماهیگیری- کد پستی: **۹۵۷۸۹-۴۳۱۴۶**
تلفن: **۴۴۵۱۰۱۸۷-۰۱۳** فکس: **۴۴۵۱۰۰۵۳-۰۱۳**
اولویت دوم: تهران- خیابان پاسداران- سازمان صنایع دریایی- تلفن: **۲۲۷۷۱۳۵۵-۰۲۱**
در صورت نیاز به کسب اطلاعات بیشتر با شماره تلفن **۴۴۵۱۰۱۸۷-۰۱۳** مدیریت بازرگانی(واحد مناقصات) تماس حاصل فرمایید.

آگهی تغییرات شرکت پاس آداک سهامی خاص به شماره ثبت ۸۸۴۶۴ و شناسه ملی ۱۰۱۰۱۳۲۸۷۰۸

به استناد صورتجلسه مجمع عمومی فوق‌العاده مورخ ۱۳۹۵/۵/۱۰ تصمیمات ذیل اتخاذ شد:
به موضوع شرکت عبارات «ایجاد و تأسیس و راه‌اندازی کارخانجات آرایشی بهداشتی و غذائی و داروئی و واردات و صادرات و خرید و فروش مواد اولیه آرایشی بهداشتی و غذائی و داروئی و واردات و صادرات مواد اولیه یا محصول نهائی دارو، واکسن، مواد بیولوژیک و مکمل‌های دامپزشکی، افزودنی، سموم و مواد ضدعفونی‌کننده و نیز ماشین‌آلات صنعتی و کلیه کالاهای مجاز بازرگانی و اخذ نمایندگی از شرکت‌های داخلی و خارجی و دادن خدمات مشاوره‌ای و اعطای نمایندگی به کلیه اشخاص حقیقی و حقوقی در سراسر ایران و انجام کلیه معاملاتی که به طور مستقیم یا غیرمستقیم بامضوع شرکت ارتباط داشته باشد (در صورت ضرورت قانونی انجام موضوعات پس از اخذ مجوزهای لازم) الحاق گردید و ماده مربوطه در اساسنامه شرکت اصلاح گردید.
با ثبت این مستند تصمیمات اصلاح ماده اساسنامه (الحاق به موضوع فعالیت) انتخاب شده توسط متقاضی در سوابق الکترونیک شخصیت حقوقی مرقوم ثبت و در پایگاه آگهی‌های سازمان ثبت قابل دسترس می‌باشد.
سازمان ثبت اسناد و املاک کشور
اداره ثبت شرکت‌ها و موسسات غیرتجاری تهران

تاسیس شرکت سهامی خاص بخارا داروطب در تاریخ ۱۳۹۵/۶/۱۷ به شماه ثبت ۴۹۸۰۱۴ به شناسه ملی ۱۴۰۰۶۱۵۶۹۱۰

ثبت و امضا ذیل دفاتر تکمیل گردیده که خلاصه آن به شرح زیر جهت اطلاع عموم آگهی می‌گردد.
- موضوع شرکت: تهیه و تولید و توزیع انواع داروها و فرآورده‌ها و مکمل‌های دارویی و شیرخشک و مکمل‌های غذایی رژیمی، غذاهای کمکی شیرخواران و لوازم و ابزار مصرفی پزشکی و فرآورده‌های آرایشی و بهداشتی و ملزومات دارویی مجاز و لوازم و تجهیزات پزشکی و صادرات و واردات مجاز مربوط به موضوع فعالیت شرکت و شرکت در مزایده و مناقصه و سرمایه‌گذاری بنا به موضوع فعالیت شرکت و هرگونه اقدامی که به طور مستقیم یا غیرمستقیم در مسیر فعالیتهای فوق باشد. (در صورت ضرورت قانونی انجام موضوعات فعالیت پس از اخذ مجوزهای لازم)
- مدت شرکت: از تاریخ ثبت به مدت نامحدود
- مرکز اصلی شرکت: تهران، خیابان کریمخان زند، روبروی ایرانشهر شمالی، پلاک ۹۹ کد پستی ۱۵۸۵۶۸۶۳۴۱
- سرمایه شرکت: مبلغ ۲۰۰۰۰۰۰۰ ریال منقسم به ۲۰۰۰ سهم ۱۰۰۰۰ ریالی که تعداد ۲۰۰۰ سهم با نام و ۰ سهم آن بی‌نام می‌باشد که مبلغ ۷۰۰۰۰۰۰ ریال توسط موسسین طی گواهی بانکی شماره ۳۹۹ مورخ ۹۵/۶/۹ نزد بانک ملی ایران شعبه کریمخان زند دایره صندوق پرداخت گردیده است و الباقی سرمایه در تعهد صاحبان سهام می‌باشد.
- اولین مدیران شرکت: آقای دارا روحانی به شماره ملی ۰۴۵۱۴۲۰۳۴۹ بسمت رئیس هیئت مدیره و آقای علیرضا روحانی به شماره ملی ۰۹۳۷۴۷۱۸۷۹ بسمت نایب رئیس هیئت مدیره و آقای ارسطو شهابی به شماره ملی ۰۰۶۹۲۵۷۸۰۹ بسمت مدیرعامل و عضو هیئت مدیره برای مدت ۲ سال انتخاب گردیدند.
۹- حق امضاء اسناد و مکاتبات عادی شرکت با مدیرعامل و یا یکی از اعضای هیئت مدیره همراه با مهر شرکت و حق امضاء اوراق تعهدآور و اسناد مالی و اعتباری و بانکی با امضای مدیرعامل و یک نفر از اعضای هیئت مدیره و یا وکلای محضری و با مهر شرکت می‌باشد.
- اختیارات مدیرعامل: طبق اساسنامه
- بازرس اصلی و علی‌البدل: لیلا عابدی قره بلاغ به شماره ملی ۰۰۶۷۵۷۷۸۰۶ به عنوان بازرس اصلی. هاجر کیانی اربکوه به شماره ملی ۰۱۰۰۱۵۵۱۵به عنوان بازرس علی‌البدل برای مدت یکسال انتخاب شدند.
روزنامه کثیرالانتشار کیهان برای درج آگهی‌های شرکت تعیین گردید.
ثبت موضوع فعالیت مذکور به منزله اخذ و صدور پروانه فعالیت نمی‌باشد.
سازمان ثبت اسناد و املاک کشور
اداره ثبت شرکت‌ها و موسسات غیرتجاری تهران

هم‌اکنون می‌توانید
عضو کانال «کیهان» در تلگرام شوید
https://telegram.me/kayhan_news

آگهی‌های روزنامه کیهان
۳۳۹۰۳۹۹۹
۳۳۱۱۰۲۰۲
۳۳۹۱۱۵۶۸
۳۳۱۱۸۰۵۷
۳۳۱۱۹۲۳۶
۳۳۱۱۰۲۱۰

آگهی تغییرات شرکت تجهیز محیط سهامی خاص به شماره ثبت ۸۹۶۳۹ و شناسه ملی ۱۰۱۰۱۳۴۰۱۴۴

به استناد صورتجلسه هیئت مدیره مورخ ۱۳۹۴/۵/۴ تصمیمات ذیل اتخاذ شد:
محسن سروش با کد ملی ۰۵۶۹۷۷۰۴۲۴ به نمایندگی شرکت ایجاد محیط با شناسه ملی ۱۰۱۰۱۳۱۸۸۷۲ به سمت رئیس هیئت مدیره و بهزاد عباسی با کد ملی ۳۱۹۹۸۸۱۰۵۱ به نمایندگی شرکت تولیدی خانه‌گستر با شناسه ملی ۱۰۱۰۰۵۹۱۳۱۶ عضو هیئت مدیره و مدیرعامل و روزبه ولی‌پور کلتی با کد ملی ۱۳۷۶۶۰۰۹۷۸ به نمایندگی شرکت نوسازی و عمران اکباتان با شناسه ملی ۱۰۱۰۱۳۳۷۹۸۲ به سمت نایب رئیس هیئت مدیره تعیین گردیدند.
امضای کلیه قراردادها، اسناد و اوراق تجاری و تعهدآور از قبیل چک، سفته، برات و غیره و همچنین افتتاح حساب‌های بانکی و پرداخت از حساب‌های مذکور، بستن آنها و کلیه عملیات پولی، مالی و اعتباری شرکت با امضای مدیرعامل و یکی از اعضای هیئت مدیره به همراه مهر شرکت خواهد بود و در غیاب مدیرعامل با امضای دو عضو هیئت مدیره همراه با مهر شرکت و اوراق عادی و مکاتبات با امضای مدیرعامل همراه با مهر شرکت معتبر می‌باشد.
با ثبت این مستند تصمیمات تعیین دارندگان حق امضاء، تعیین سمت مدیران انتخاب شده توسط متقاضی در سوابق الکترونیک شخصیت حقوقی مرقوم ثبت و در پایگاه آگهی‌های سازمان ثبت قابل دسترس می‌باشد.
سازمان ثبت اسناد و املاک کشور
اداره ثبت شرکت‌ها و موسسات غیرتجاری تهران

تاسیس شرکت سهامی خاص صنعت الکترونیک برفر در تاریخ ۱۳۹۵/۶/۲۳ به شماره ثبت ۴۹۸۳۳۳ به شناسه ملی ۱۴۰۰۶۱۷۰۱۳۵

ثبت و امضا ذیل دفاتر تکمیل گردیده که خلاصه آن به شرح زیر جهت اطلاع عموم آگهی می‌گردد. - موضوع شرکت: انجام کلیه امور فنی، مهندسی، تولیدی، صنعتی و بازرگانی، اعم از «تحقیقات، طراحی، ساخت و تولید، راه‌اندازی خط تولید، احداث کارخانه، مشاوره، انتقال تکنولوژی، نصب و راه‌اندازی، تعمیر و نگهداری و خدمات پشتیبانی» در زمینه: «کلیه دستگاهها و تجهیزات الکترونیکی، مخابراتی، کنترلی، برق قدرت، مهندسی پزشکی، اتوماسیون صنعتی، ابزاردقیق، مکانیک، رباتیک و مکاترونیک، ماشین‌آلات و تجهیزات صنعتی، مهندسی مواد، نرم‌افزار و سخت‌افزار رایانه و دستگاههای جانبی مربوط به آن، تجارت الکترونیک و تکنولوژی اطلاعات (آی‌تی)». همچنین بازرسی کالا و کنترل کیفیت و صدور و مشاوره کیفی استاندارد، دلالی و حق‌العمل‌کاری و اخذ نمایندگی از شرکت‌های داخلی و خارجی، اعطای نمایندگی به داخل و خارج کشور، شرکت در کلیه نمایشگاههای داخلی و خارجی، صادرات و واردات، خرید و فروش و تهیه و توزیع کلیه کالاهای مجاز بازرگانی، بازگشایی ال‌سی برای شرکت نزد بانکهای معتبر داخلی و خارجی، انعقاد قرارداد با کلیه اشخاص حقیقی و حقوقی داخلی و بین‌المللی، اخذ وام و اعتبارات از کلیه بانکهای معتبر داخلی و خارجی به صورت ارزی و ریالی، ترخیص کالا از گمرکات داخلی، شرکت در کلیه مناقصات و پیمانها و مزایدات دولتی و خصوصی اعم از داخلی و بین‌المللی و به طور کلی هرگونه فعالیت مجاز که مرتبط با موضوع شرکت باشد. (در صورت ضرورت قانونی، انجام موضوعات پس از اخذ مجوزهای لازم از مراجع ذیصلاح). - مدت شرکت: از تاریخ ثبت به مدت نامحدود - مرکز اصلی شرکت: تهران شمس‌آباد بالاتر از میدان ملت خیابان غفاری پلاک ۳ کد پستی ۱۶۷۳۹۳۵۷۴۳- سرمایه شرکت: مبلغ ۳/۰۰۰/۰۰۰/۰۰۰ ریال منقسم به ۱۰۰ سهم ۳۰/۰۰۰/۰۰۰ ریالی که تعداد ۱۰۰ سهم با نام و ۰ سهم آن بی‌نام می‌باشد که مبلغ ۱/۰۵۰/۰۰۰/۰۰۰ریال توسط موسسین طی گواهی بانکی شماره ۹۵/۸۱۳/۳۷۴ مورخه ۹۵/۶/۸ نزد بانک سامان شعبه دولت پرداخت گردیده است و الباقی سرمایه در تعهد صاحبان سهام می‌باشد. - اولین مدیران شرکت: خلیل ابراهیمی شنگل‌آباد به شماره ملی ۰۴۵۰۳۱۳۶۹۷ به سمت مدیرعامل و رئیس هیئت مدیره- مهری آسایش دوست‌نوبر به شماره ملی ۱۳۷۵۵۷۴۲۳۱ به سمت نایب رئیس هیئت مدیره- مریم فرمهینی فراهانی به شماره ملی ۰۰۸۳۰۳۶۷۶۸ به سمت عضو هیئت مدیره برای مدت ۲ سال انتخاب گردیدند. - دارندگان حق امضا: کلیه اوراق و اسناد بهادار و تعهدآور شرکت به امضای آقای خلیل ابراهیمی شنگل‌آباد همراه با مهر شرکت و اوراق عادی و اداری به امضای آقای خلیل ابراهیمی شنگل‌آباد همراه با مهر شرکت معتبر می‌باشد. - اختیارات نماینده قانونی: طبق اساسنامه- بازرس اصلی و علی‌البدل: سلمان باستانی به شماره ملی ۰۰۷۳۲۹۰۸۴۱ به عنوان بازرس اصلی- لیلا کرمانیان مجرد به شماره ملی ۰۰۷۳۸۶۳۷۷۷ به عنوان بازرس علی‌البدل برای مدت یک سال انتخاب گردیدند. - روزنامه کثیرالانتشار کیهان برای درج آگهی‌های شرکت انتخاب گردید. (ثبت موضوع فعالیت مذکور بمنزله اخذ و صدور پروانه فعالیت نمی‌باشد.)
سازمان ثبت اسناد و املاک کشور
اداره ثبت شرکت‌ها و موسسات غیرتجاری تهران

تأسیس شرکت سهامی خاص شریف گستر نفیس‌شهر در تاریخ ۱۳۹۵/۶/۲۰ به شماره ثبت ۴۹۸۱۸۲ به شناسه ملی ۱۴۰۰۶۱۶۴۰۶۰

ثبت و امضاء ذیل دفاتر تکمیل گردیده که خلاصه آن به شرح زیر جهت اطلاع عموم آگهی می‌گردد. موضوع شرکت: انجام کلیه امور بازرگانی، خرید، فروش، توزیع و حق‌العملکاری کالاها، واردات و صادرات کلیه کالاها و ترخیص کالاهای مجاز از تمام گمرکات کشور، شرکت در مناقصات و مزایده‌های دولتی و خصوصی داخلی و خارجی، اخذ وام و تسهیلات ریالی و ارزی از بانک‌ها و مؤسسات مالی و اعتباری دولتی و خصوصی داخلی و خارجی جهت شرکت، اخذ نمایندگی و اعطاء به شرکت‌های داخلی و خارجی و اشخاص حقیقی و حقوقی، ایجاد شعبه در داخل و خارج کشور، بازگشایی و اخذ اعتبارات و ال‌سی برای شرکت، برپایی و شرکت در کلیه همایشها و نمایشگاهها و سمینارهای دولتی و خصوصی (مربوط به موضوع فعالیت شرکت)، انعقاد قرارداد با کلیه اشخاص حقیقی و حقوقی دولتی و خصوصی، بازاریابی غیرهرمی و غیر شبکه‌ای، مشاوره بازرگانی به شرکت‌های تجاری و صنعتی اعم از دولتی و خصوصی «کلیه موارد مذکور در صورت ضرورت قانونی پس از اخذ مجوزهای لازم» مدت شرکت: از تاریخ ثبت به مدت نامحدود مرکز اصلی شرکت: تهران خیابان فرجام بین خیابان سراج و شهید عبادی شماره ۳۱۹ کد پستی ۱۶۸۴۹۶۴۹۱۳ سرمایه شرکت: مبلغ ۱/۰۰۰/۰۰۰ ریال منقسم به ۱۰۰۰ سهم ۱۰۰۰ ریالی که تعداد ۱۰۰۰ سهم با نام می‌باشد که مبلغ ۱/۰۰۰/۰۰۰ ریال توسط مؤسسین طی گواهی بانکی شماره ۱۸۷۵/۹۵ مورخ ۹۵/۶/۱۱ نزد بانک انصار شعبه چهار راه رشید پرداخت گردیده است اولین مدیران شرکت برای مدت دو سال به شرح ذیل تعیین شدند: ۱- آقای سید علیرضا شریفی اصل شماره ملی ۰۰۶۵۸۲۹۴۹۲ بسمت مدیرعامل و رئیس هیئت مدیره ۲- آقای سید باقر شریفی اصل شماره ملی ۱۷۲۹۵۱۵۱۵۰ بسمت نایب رئیس هیئت مدیره ۳- خانم سعیده شریفی اصل شماره ملی ۰۰۵۷۹۷۲۴۰۰ بسمت عضو هیئت مدیره دارندگان حق امضاء کلیه اسناد و اوراق بهادار و بانکی با امضاء: آقای سید علیرضا شریفی اصل بسمت مدیرعامل و رئیس هیئت مدیره و آقای سید باقر شریفی اصل بسمت نایب رئیس هیئت مدیره هر یک به تنهایی با مهر شرکت معتبر خواهد بود و سایر نامه‌های اداری با امضاء: آقای سید علیرضا شریفی اصل بسمت مدیرعامل و رئیس هیئت مدیره و آقای سید باقر شریفی اصل بسمت نایب رئیس هیئت مدیره هر یک به تنهایی و با مهر شرکت معتبر می‌باشد.
اختیارات مدیرعامل: طبق اساسنامه بازرس اصلی و علی‌البدل برای مدت یک سال به شرح ذیل تعیین شدند: آسیه اکبری حلم به شماره ملی ۱۳۶۰۶۴۲۸۰۳ به عنوان بازرس اصلی. سید ایمان موسی کاظمی محمدی به شماره ملی ۱۷۵۷۴۶۹۱۵۱ به عنوان بازرس علی‌البدل. روزنامه کثیرالانتشار ابرار جهت درج آگهی‌ها انتخاب شد موضوع فعالیت ثبت مذکور به منزله اخذ و صدور پروانه فعالیت نمی‌باشد.
سازمان ثبت اسناد و املاک کشور
اداره ثبت شرکت‌ها و موسسات غیرتجاری تهران