کیهان

چهار شنبه ۲۶ آبان ۱۳۹۵ □ ۱۶ صفر ۱۴۳۸ □ ۱۶ نوامبر ۲۰۱۶ □ شماره ۲۱۴۹۱

صفحه آخر

اذان ظهر: ۱۱/۴۹، اذان مغرب: ۱۷/۱۶، نیمه‌شب شرعی: ۲۳/۰۶، اذان صبح (فردا): ۵/۱۵، طلوع آفتاب (فردا): ۶/۴۲

دانشجویان هندی با شعار مرگ بر اسرائیل از رئیس رژیم صهیونیستی استقبال کردند

دانشجویان در دهلی نو در اعتراض به سفر رئیس رژیم صهیونیستی به کشورشان تظاهرات کردند و شعار مرگ بر اسرائیل سر دادند.

تظاهرکنندگان با سر دادن شعارهای «مرگ بر اسرائیل» و «فلسطین را آزاد کنید» جنایات رژیم صهیونیستی در سرزمین‌های اشغالی را محکوم کردند و از «روبن ریولین» رئیس رژیم صهیونیستی خواستند هند را فورا ترک کند.

به گزارش خبرگزاری صداوسیما از دهلی نو، یکی از دانشجویان گفت: ما به عنوان یک هندی معتقدیم هند نباید هیچ‌گونه روابطی با رژیم تروریستی صهیونیستی داشته باشد و ما از جنبش استقلال مردم فلسطین حمایت می‌کنیم.

همچنین تظاهرکنندگان از مجامع جهانی خواستند درباره «ظلم و ستم» رژیم صهیونیستی نسبت به مردم مظلوم فلسطین واکنش نشان دهند.

حکم اعدام و حبس ابد محمد مرسی لغو شد

دادگاه تجدید نظر مصر با قبول شکایت محمد مرسی و برخی دیگر از رهبران اخوان‌المسلمین، احکام اعدام و حبس ابد صادره علیه آنها را نقض و پرونده را برای بررسی مجدد به شعبه دیگری ارجاع داد.

به گزارش فارس، دادگاه تجدید نظر مصر حکم‌های اعدام و حبس ابد صادر شده برای «محمد مرسی» و شماری از رهبران اخوان‌المسلمین را لغو کرد. شبکه خبری «الجزیره»، گزارش داد رئیس‌جمهور برکنار شده مصر در پرونده معروف به «حمله به زندان» به اعدام محکوم شده بود که دادگاه تجدید نظر دستور لغو این حکم و محاکمه مجدد مرسی و دیگر متهمان این پرونده را صادر کرد. پرونده حمله به زندان، ۱۲۹ متهم دارد که ۹۳ نفر از آن‌ها تحت تعقیب هستند و دولت مصر ادعا می‌کند آنها وابسته به حزب‌الله و اخوان‌المسلمین هستند.

با اشاره به نشست ضد یمنی سازمان همکاری‌های اسلامی

رای‌الیوم: حمله موشکی انصارالله به مکه شوی تبلیغاتی سعودی‌هاست

روزنامه «رای‌الیوم» با اشاره به نشست آتی سازمان همکاری‌های اسلامی به رهبری عربستان، برای بررسی اتهام «حمله موشکی انصارالله به مکه»، این نشست را یک شوی تبلیغاتی دانست و گفت مسلمانان احمق نیستند چنین شوی تبلیغاتی را باور کنند.

روزنامه رای‌الیوم با اشاره به «نشست اضطراری» سازمان همکاری اسلامی که به درخواست عربستان قرار است روز پنجشنبه برای بررسی اتهام «حمله موشکی انصارالله به مکه» تشکیل شود، نوشت: «دولت عربستان تمام تلاش خود را برای اینکه به جنگ ۲۰ ماهه خود علیه یمن، رنگ اسلامی و فرقه‌ای بدهد، به کار برده است. عربستان، ابتدا از تشکیل یک «ائتلاف اسلامی» سخن گفت و وقتی حمایت لازم را از جانب بسیاری از کشورهای اسلامی دریافت نکرد، بدون هیچ مشورت و اطلاعی به آنان، اسامی آنها را در لیست ائتلاف گنجاند و آنها را غافلگیر کرد. سپس برای افزایش قدرت چانه‌زنی بر موضع خود درباره جنگ یمن که نتایجش به سود سعودی پیش نمی‌رود، به سازمان همکاری اسلامی که مقر آن در جده قرار دارد، پناه برد.»

به گزارش فارس، این روزنامه در ادامه افزود: «این نشست در حالی انجام می‌شود که گروه «انصارالله» اعلام کرده هرگز شهر مکه را هدف قرار نداده و نخواهند داد.» انگلیس نیز، رسماً اعلام کرده که ادعای عربستان درباره حمله موشکی یمنی‌ها به مکه، دروغ است و صحت ندارد. این روزنامه در پایان این نشست را تنها «یک شوی تبلیغاتی و سیاسی» خواند. اوایل آبان ماه انقلابیون یمن با شلیک یک موشک بالستیک فرودگاه بین‌المللی شهر جده را هدف قرار دادند اما آل سعود در راستای توجیه شکست خود اعلام کرد مقصد این موشک مکه بوده است، مسئله‌ای که از سوی انصارالله یمن به صورت قاطع رد شده است.

گزارش جدید از جنایات سعودی

از سوی دیگر، گزارش جدیدی از شمار قربانیان جنگ آل سعود علیه یمن نشان می دهد که در طول ۶۰۰ روز حمله ائتلاف عربی- سعودی به مردم یمن دستکم ۱۱ هزار و ۴۰۳ نفر شهید و ۱۹ هزار و ۳۴۳ نفر از جمله صدها کودک و زن زخمی شده‌اند. به گزارش فارس، تاکنون ۲۴۵۸ کودک و ۱۸۱۱ زن در جنگ عربستان علیه یمن شهید شده‌اند و ۲۲۵۳ کودک و ۱۹۰۶ زن نیز زخمی شده‌اند.

از سوی دیگر، یگان موشکی ارتش و کمیته‌های مردمی یمن اعلام کرد که دو پایگاه سعودی در نجران را هدف قرار داده‌اند. شبکه خبری «المسیره»، به نقل از یگان موشکی ارتش گزارش داده که یک موشک توشکا و یک موشک زلزال ۳ ساخت یمن به سوی پایگاه‌های نظامیان سعودی در نجران شلیک شده است. بر اساس این بیانیه در این عملیات بزرگ‌ترین اتاق عملیات و تجمع‌های نیروهای گارد ملی عربستان در نجران هدف قرار گرفته‌اند. خبر دیگر اینکه وزیر خارجه آمریکا که دوشنبه وارد عُمان شده بود با پادشاه و وزیر خارجه این کشور دیدار کرد و دو طرف طرح سازمان ملل برای حل مسئله یمن را تایید کردند.

در اعتراض به ممنوعیت پخش اذان در قدس

نماینده عرب پارلمان رژیم صهیونیستی در صحن پارلمان اذان گفت

نماینده عرب پارلمان رژیم صهیونیستی (کنست) در اعتراض به تصویب قانون منع پخش اذان در مساجد قدس، در صحن کنست اذان گفت.

کمیته وزارتی دولت رژیم صهیونیستی اخیرا با تصویب این قانون که توسط شماری دیگر از نمایندگان راست‌گرا ارائه شده بود، موافقت کرد و قرار است این قانون به منظور تصویب نهایی به کنست ارائه شود.

به گزارش مرکز اطلاع‌رسانی فلسطین،به موجب این قانون، رژیم صهیونیستی اجازه پخش اذان از مساجد قدس را نخواهد داد با این ادعا که صدای اذان موجب آزار و اذیت شهرک‌نشینان صهیونیست می‌شود! همچنین به موجب قانون مذکور، پلیس رژیم صهیونیستی می‌تواند موذنین را بازخواست کرده و مورد تحقیق و بازجویی قرار دهد و حتی احکام و جریمه‌های مالی را نیز بر آنها اعمال کند. در اعتراض به این قانون، احمد طیبی، از نمایندگان عرب کنست در صحن علنی مجلس اقدام به گفتن اذان کرد.

جنبش حماس هم موافقت دولت رژیم صهیونیستی با این قانون را اقدامی «بسیار خطرناک» خوانده است. حکومت خودگردان فلسطین اما اعلام کرده که مسئله منع پخش اذان از مساجد واقع در مناطق اشغالی را در سطح بین‌المللی پیگیری و موضوع را در شورای امنیت مطرح خواهد کرد.

تصمیم مقامات رژیم صهیونیستی به ممانعت از پخش اذان در مساجد قدس و مناطق عرب داخل فلسطین اشغالی، محافل رسمی و مردمی فلسطین را نیز به شدت خشمگین کرد.

«یوسف ادعیس» وزیر اوقاف و امور دینی فلسطین، با صدور بیانیه‌ای اعلام کرده «این قانون نشان‌دهنده نژادپرستی است که از ابعاد سیاسی فراتر رفته و وارد حوزه مسائل دینی شده است و می‌تواند هشداری برای بروز یک جنگ مذهبی در منطقه باشد.»

ادعیس همچنین از جامعه جهانی، جهان اسلام، جهان عرب و همچنین نهادهای بین‌المللی مرتبط خواست از اماکن مقدس اسلامی و مسیحی حمایت و تلاش کنند تا با اقدام فوری، کابینه رژیم صهیونیستی را مجبور کنند تا از اتخاذ چنین تصمیمات افراطی و غیرمسئولانه‌ای دست بکشد و از دست‌اندازی به مقدسات مسلمانان و مسیحیان در قدس دست بردارد. محافل مردمی فلسطین نیز در پی اتخاذ چنین تصمیمی خشمگین شدند و آن را محکوم کردند.

«ابراهیم الاخرس» فعال فلسطینی این تصمیم را به معنای «اعلان جنگ روشن علیه مسلمانان» در هر مکانی و نه فقط در فلسطین دانسته که می‌تواند «زمینه یک جنگ مذهبی» را فراهم کند.

«ناجح بکیرات» رئیس بخش کتاب‌های خطی در مسجد الاقصی نیز گفته: کسی که دوست ندارد اذان را بشنود به جایی که از آن آمده بازگردد. وی از اعضای عرب کنست نیز خواسته در اعتراض به این اقدام، از منصب خود استعفا دهند.

کوتاه از سراسر جهان

انگلیس

ایندیپندنت: دولت انگلیس درخواست دو کمیته پارلمانی این کشور برای توقف فروش سلاح و بمب به عربستان در پی حملات جنون آمیزش به یمن و نقض قوانین جنگی در این کشور، را رد کرد. چهار تن از وزرای دولت انگلیس از جمله بوریس جانسون، وزیر خارجه این کشور با درخواست دو کمیسیون پارلمان این کشور مبنی بر توقف فروش اسلحه و بمب به عربستان مخالفت کرده و بر ادامه پایبندی به توافقنامه امضا شده با عربستان تاکید کردند. انگلیس پیشتر قرارداد فروش اسلحه به عربستان به ارزش ۳/۳ میلیارد پوند به امضا رسانده بود.

عراق

المعلومه: مدیر رسانه‌ای کمیسیون حقوق بشر وابسته به دولت عراق اعلام کرده گروه تروریستی داعش ۴۰۰ هزار کودک را در موصل شستشوی مغزی داده است. جواد الشمری این را هم گفته که گروه تروریستی داعش به منظور شستشوی مغزی کودکان در موصل، در دو سال گذشته متون درسی را تغییر داده است.

کویت

مراه البحرین: بنابر اعلام دادگاه استیناف کویت حکم پذیرش نامزدی «عبدالحمید دشتی» نماینده سابق و شیعه این کشور در انتخابات مجلس که در ماه آینده میلادی برگزار می‌شود، لغو شده است. دادگاه کویت علت این اقدام را «نامزدی در انتخابات به شکل نیابتی و غیرقانونی»! اعلام کرده است. عبدالحمید دشتی گفته به حکم دادگاه استیناف اعتراض می‌کند.

نشریه آمریکایی پولیتیکو فاش کرد

نشست محرمانه جرج سوروس و سرمایه‌داران آمریکایی برای مدیریت بحران

سرویس خارجی -

بنابر اعلام یک نشریه آمریکایی میلیاردر صهیونیست آمریکایی که به پدر انقلاب‌های رنگی معروف شده، نشست سه روزه محرمانه‌ای را با سرمایه‌داران بزرگ این کشور، با هدف بررسی چگونگی بازپس‌گیری قدرت از «دونالد ترامپ» برگزار کرده است.

آن یک درصد جمعیت سرمایه‌دار و متنفذ آمریکا که تاکنون از طریق امثال «جرج سوروس» علیه کشورهای مستقل جهان وارد عمل می‌شدند و به خاطر منافع خود، انقلاب‌های رنگی و مخملی راه می‌انداختند، اکنون متوجه داخل شده‌اند و می‌خواهند با بهره‌برداری از اعتراضات خیابانی مردم، علیه ترامپ وارد عمل شوند و قدرت را از او پس بگیرند چرا که دیوانه‌ای مثل ترامپ در شعارهای انتخاباتی خود نظام حاکم بر آمریکا را به چالش کشیده و سیستم اجازه ورود چنین فردی را به حاکمیت نمی‌دهد.

« جرج سوروس» در ارتباط با مداخله در امور داخلی کشورها به نفع حاکمان آمریکا، پرونده سیاهی دارد؛ راه انداختن انقلاب‌های رنگی و مخملی در قرقیزستان، اوکراین و گرجستان، از جمله طرح‌ها و توطئه‌های سوروس بوده است.

در ماجراهایی که پس از انتخابات سال ۸۸ ایران رخ داد نیز سوروس از طریق عوامل خود نقش پررنگی داشت. اما مردم ایران با هوشیاری خود، طرح وی را ناکام گذاشتند و نگذاشتند تغییرات مورد نظر آمریکا، در ایران اتفاق بیفتد. سوروس پیش از فتنه ۸۸ دیدارهایی با خاتمی و برخی فتنه‌گران کشور داشته، اما این بار گویا توطئه شبیه به فتنه ۸۸ در خاک خود آمریکا به جریان افتاده است.

نشریه آمریکایی پولیتیکو نوشته، این نشست سه روزه از روز یکشنبه در پشت درهای بسته و در هتل گران‌قیمت «ماندارین اورینتال» شهر واشنگتن برگزار شده است و قرار است روز ورود ترامپ به کاخ سفید اتفاقات مهمی رخ دهد!

در ماجرای ترامپ، هر چند مردم دلایل خودشان را برای مخالفت با ریاست جمهوری دارند، ولی حاکمان واقعی آمریکا یعنی سرمایه‌داران بزرگ، او را از خود نمی‌دانند و از شعارهای ساختارشکنانه وی طی تبلیغات انتخاباتی، واهمه دارند. گفته شده جریان رسانه‌ای و موسسات تحت حاکمیت سوروس نیز در تشویق مردم آمریکا به شورش علیه نتایج انتخابات نقش اصلی را دارند.

بسیاری از سرمایه‌داران آمریکایی از جمله جرج سوروس برای آن که «هیلاری کلینتون» را به کرسی ریاست جمهوری بنشانند، میلیون‌ها دلار هزینه کرده‌اند.

پولیتیکو نوشته این سرمایه‌داران اکنون نیز قصد دارند برای برکناری ترامپ هزینه کنند.

خبرگزاری فارس به نقل از این نشریه آمریکایی گزارش داده، «لیبرال‌ها در اندیشه نبردی تمام عیار علیه ترامپ در نخستین روز ورود او به کاخ سفید هستند.»

طرح مقابله با ترامپ، براساس اسنادی که به دست پولیتیکو رسیده، توسط باشگاه کمک‌رسانی «ائتلاف متنفذ دموکراسی» حمایت مالی می‌شود و رهبران بیشتر اتحادیه‌های برجسته و گروه‌های لیبرال و همچنین، چهره‌های مشهوری مثل «نانسی پلوسی» رهبر دموکرات‌های کنگره، «سن الیزابت وارن» و «کنت ایلیسون» از دیگر اعضای برجسته کنگره را دربرمی‌گیرد.از جمله مباحث دیگر نشست محرمانه فوق، برنامه‌ریزی برای پیروزی دموکرات‌ها در انتخابات کنگره سال‌های ۲۰۱۷ و ۲۰۱۸ و همچنین، ایجاد مانع در تحقق وعده‌های ترامپ در چارچوب طرح ۱۰۰ روزه بوده است. گفتنی است پیش از این نیز بسیاری از کارشناسان با مشاهده وعده‌های ساختارشکنانه ترامپ پیش‌بینی کرده بودند ساختار اجازه ورود امثال ترامپ به قدرت را نخواهد داد مگر وی از آنها تبعیت کند.

ادامه تظاهرات

اعتراضات خیابانی در آمریکا اما وارد هفته دوم خود شده است. شعارها و دست‌نوشته‌های مردم مستقیماً متوجه شخص ترامپ است و معترضان او را رئیس‌جمهور خود نمی‌دانند. طی هفته نخست، مجموعا ۱۹۶ تظاهرات، راهپیمایی و تجمع در شهرهای مختلف برگزار شد و در این مدت، بیش از ۱۰۰ معترض دستگیر شده‌اند.

«پورتلند» اولین شهری بود که پس از اعلام رسمی پیروزی ترامپ، دچار هرج و مرج شدید شد و پلیس حتی نام آن را «شورش» نهاد.

روز دوشنبه شهرهای «نیویورک»، «لس‌آنجلس»، «اوکلند»، «سان‌فرانسیسکو»، «فیلادلفیا» و «فورت لادردیل» شاهد تظاهرات و اعتراضات خیابانی به نتایج انتخابات بود و برای نخستین‌بار دانش‌آموزان نیز به معترضان پیوستند.

به‌نوشته روزنامه «واشنگتن‌پست»، هیچ نشانه‌ای مبنی بر خاتمه اعتراضات وجود ندارد و مردم حتی قصد دارند در زمان مراسم تحلیف ترامپ در ماه ژانویه (۳۰ دی) تظاهرات خود را متوقف نکنند. به گفته منابع آمریکایی، چپ‌های این کشور قصد دارند مراسم تحلیف ریاست‌جمهوری را در روز ۲۰ ژانویه (۳۰ دی) به هم بزنند.

برخی از مردم که به گفته ترامپ از سوی برخی سازمان‌ها تحریک می‌شوند نتایج انتخابات را غیرمنتظره می‌دانند و برخی دیگر نیز سیاست‌های ضدمهاجرتی و نژادپرستی او را محکوم می‌کنند. در این بین هستند ایالت‌هایی که خواستار جدایی از آمریکا شده‌اند.

سایر رویدادها

* ترامپ گفت: در تماس تلفنی با «ولادیمیر پوتین» خواستار روابط مستحکم میان آمریکا و روسیه شده است.

* به گفته باراک اوباما رئیس‌جمهور آمریکا ترامپ به زودی با واقعیت مواجه می‌شود. منظور اوباما از این جمله، این است که ترامپ از سیاست‌های جنجالی خود عقب‌نشینی خواهد کرد.

* پس از پیروزی ترامپ در انتخابات، میزان جرایم علیه مسلمانان در آمریکا، ۶۷ درصد افزایش یافته است. اخراج ۳ میلیون مهاجر غیرقانونی در همان روزهای نخست ریاست‌جمهوری از جمله شعارهای انتخاباتی ترامپ است که پس از پیروزی نیز روی آن تأکید کرد.

در سکوت سازمان‌های مدعی حقوق بشر صورت گرفت

شهادت مظلومانه راهپیمایان اربعین در حمله وحشیانه ارتش نیجریه

به دنبال حمله وحشیانه روز دوشنبه پلیس نیجریه به راهپیمایی نمادین شیعیان این کشور به مناسبت ایام اربعین منابع خبری از شهادت دستکم ۱۰۰ محب اهل بیت(ع) خبر داده‌اند.

بنابر اعلام منابع خبری در نیجریه و شاهدان عینی، در جریان حمله روز دوشنبه نیروهای پلیس این کشور به شیعیان در راهپیمایی نمادین اربعین در شهر کانو، دست‌کم ۱۰۰ تن به شهادت رسیده‌اند. پیش‌تر تعداد کشته‌ها ۱۰ تن اعلام شده بود.

در همین رابطه ایسنا، به نقل از خبرگزاری فرانسه نوشته به گفته شاهدان عینی پلیس نیجریه به سمت راهپیمایان در شهر کانو، بزرگترین شهر شمال این کشور تیراندازی کردند و در پی این تیراندازی شماری از شیعیان به شهادت رسیدند و ۱۵ جسد به کامیون پلیس منتقل شد. یکی از شاهدان عینی نیز گفته «من اجساد را پیش از آن که پلیس آنها را از محل منتقل کند، روی زمین دیدم و تعدادشان بسیار زیاد بود.»گفتنی است این راهپیمایی هر ساله به مدت چند روز از سوی شیعیان نیجریه در شهر کانو انجام می‌شود. مردم فقیر نیجریه از آنجایی که توان مالی رفتن به عراق را ندارند خود هر ساله به نیت کربلا در کشور خود راهپیمایی برگزار می‌کنند. این حمله پس از گذشت تقریبا یک سال از حملات وحشیانه ارتش نیجریه به شیعیان در شهر «زاریا» و محاصره و حمله به خانه شیخ ابراهیم زکزاکی، رهبر شیعیان نیجریه صورت می‌گیرد. حمله‌ای که در جریان آن صدها شهروند شیعه به طرز فجیعی به شهادت رسیدند.ارتش نیجریه در آن زمان در توجیه کشتار شیعیان این کشور مدعی شده بود شیعیان می‌خواستند فرمانده ارتش این کشور را ترور کنند!

بازتاب گسترده نمایش قدرت حزب‌الله

السفیر: رژه زرهی حزب‌الله در سوریه پیام اقتدار به اسرائیل و تکفیری‌ها بود

رژه بزرگ یگان زرهی حزب‌الله در منطقه القصیر استان حمص سوریه با انعکاس گسترده و تحلیل‌های رسانه‌ای در لبنان، منطقه و رژیم صهیونیستی مواجه شده و بسیاری آن را «پیامی قوی» به «اسرائیل» و «تروریسم تکفیری» ارزیابی کرده‌اند.

این رژه نظامی بی‌نظیر روز یکشنبه به مناسبت «روز شهید» برگزار شد. روز شهادت «احمد قصیر» نخستین رزمنده شهادت‌طلب مقاومت لبنان در سال ۱۹۸۲ که به مقر حاکم نظامی دشمن صهیونیستی در شهر صور حمله کرد، در لبنان «روز شهید» نامگذاری شده و حزب‌الله هر سال به این مناسبت مراسم‌های متعددی برگزار می‌کند. این رزمایش زرهی که در آن حزب‌الله از تانک‌های به غنیمت گرفته از اسرائیل هم استفاده کرده بود، بازتاب گسترده‌ای در رسانه‌ها داشت.»

روزنامه لبنانی السفیر روز سه‌شنبه در این باره نوشت: «این رژه نظامی بعداز هماهنگی بین یگان‌های ارتش سوریه مستقر در منطقه القصیر برگزار شد و پس از یورش ارتش صهیونیستی در سال ۱۹۸۲ به لبنان تاکنون، نخستین رژه بزرگ نظامی حزب‌الله در خارج از مرزهای لبنان است.»

در ادامه این گزارش آمده: «حزب‌الله می‌داند این نوع فعالیت‌ها را رژیم صهیونیستی با استفاده از ماهواره‌ها و پهپادهای شناسائی زیر نظر می‌گیرد و موجب نگرانی و ترس آن می‌شود.» السفیر درباره انتخاب منطقه «القصیر» به عنوان محل برگزاری رژه نظامی نیز نوشت: «القصیر یک نماد است زیرا نخستین منطقه‌ای است که حزب‌الله سال ۲۰۱۳ عملیات وسیع خود علیه تروریسم تکفیری در خاک سوریه را شروع و این تصمیم راهبردی را که بعد از آغاز بحران در سوریه در سال ۲۰۱۲ اتخاذ شده بود، اجرائی کرد. منطقه راهبردی القصیر مفهوم خاصی برای صهیونیست‌ها دارد، زیرا از سه سال و چند ماه قبل در گزارش‌های پی‌درپی آمریکائی و اسرائیلی که با استفاده از ماهواره‌های جدید و پیشرفته آماده می‌شوند از وجود سکوهای موشکی دوربرد، تونل‌ها و کارخانه‌های ساخت سلاح و مهمات در این شهر سوری نزدیک مرزهای لبنان سخن گفته می‌شود.»

السفیر این را هم نوشت که: «برگزاری این رژه نظامی زرهی که حتی در تاریخ سوریه و منطقه لحظه‌ای سرنوشت‌ساز است، نشان داد که حزب‌الله بعد از حدود چهارسال تجربه جنگ بی‌سابقه در تاریخش و تقدیم قربانیان، اکنون یک حزب شکست‌خورده نیست بلکه ارتش مقاومت امروز مانند ارتش‌های جهان دارای تجهیزات و ساختار مناسب و تجربه‌های بزرگی شده است. سیدحسن نصرالله دبیرکل حزب‌الله بارها تاکید کرده است که رزمندگان مقاومت هرجا که لازم باشد حضور داشته باشند، آنجا خواهند بود.»

السفیر در پایان تاکید کرد: «پیام رژه زرهی حزب‌الله به اسرائیل روشن است و آن اینکه میدان نبرد آینده تنها مرزهای لبنان نیست و این میدان از لحاظ جغرافیائی، نظامی و راهبردی بسیار عمیق و گسترده خواهد بود و طرف مقابل هم تنها نظام سوریه و حزب‌الله نیستند بلکه همه طرف‌هایی در منطقه و جهان هستند که این گزینه را انتخاب کرده‌اند.»

در واکنش به این رژه بزرگ ومنحصر به فرد ، شبکه دهم تلویزیون رژیم صهیونیستی نیز اعلام کرد که حزب الله به یک نیروی نظامی پیشرفته در سطح ارتش‌های کلاسیک تبدیل شده و ظهور آشکارتانک‌ها و دیگر زره‌پوش‌های آن در منطقه القصیر پیامی قوی به اسرائیل است و نشان می‌دهد که منطقه شمال فلسطین اشغالی به ویژه الجلیل در معرض خطر جدی قرار دارد. روزنامه الاخبار لبنان نیز با انتشار گزارشی درباره این رژه زرهی نوشت حزب‌الله خود در این باره هنوز واکنشی نشان نداده است.

برخی رسانه‌های عربی مانند الجزیره قطر و اسکای نیوز و شبکه‌های اجتماعی نیز در چارچوب گزارش‌هائی از این رژه زرهی حزب‌الله، تصاویری را ازتانک‌ها و خودروهای زرهی و صدها رزمنده مقاومت که در این رژه شرکت داشته‌اند، منتشر کردند.

موسسه‌واشنگتن:

پادشاه سعودی تصمیم گرفت ولیعهد را برکنار و فرزندنش را به قدرت برساند

سرویس خارجی -

موسسه واشنگتن در گزارشی اعلام کرده، پادشاه سعودی به دنبال برکناری ولیعهد و به قدرت رساندن فرزندش است. مسئله‌ای که پیش از این نیز به کرات از سوی رسانه‌ها وکارشناسان مختلف تایید شده است.

دعوای قدرت در آل‌سعود که با مرگ «ملک عبدالله» و به قدرت رسیدن «ملک سلمان» شروع شده روز به روز علنی‌تر می‌شود.

خبرهای تازه منتشر شده نشان‌دهنده این است که «محمدبن نایف» به عنوان ولیعهد شانس زیادی برای رسیدن به تخت پادشاهی ندارد و این «محمدبن سلمان» ۳۰ ساله است که به عنوان جانشین ولیعهد در سودای رسیدن به قدرت است. طبق گزارش بخش خلیج فارس موسسه واشنگتن، ملک سلمان پادشاه عربستان درصدد است به نفع پسرش محمد که جانشین ولیعهد است از قدرت کنارگیری و همچنین محمد بن نایف ولیعهد را نیز برکنار کند. براساس این گزارش این اقدام ملک سلمان برگرفته از نمونه اردنی روند انتقال قدرت است.

به گزارش تسنیم، موسسه واشنگتن به نقل از منابع بلندپایه متعدد اعلام کرده که «ملک سلمان به برادرانش خبر داده است که ثبات عربستان نیازمند تغییر ساختار قدرت از شکل افقی به عمودی است به این معنی که بر خلاف رسم کنونی که قدرت بین برادران در گردش است به شکل عمودی به فرزندان پادشاه برسد و در نتیجه قدرت به پسرش محمد منتقل شود.» طبق سنت آل‌سعود، باید قدرت پس از ملک سلمان به محمد بن نایف ولیعهد سعودی منتقل شود اما بر اساس گزارش موسسه واشنگتن وی به دست پسر عمو و جانشین ولیعهد یعنی محمد بن سلمان به حاشیه رانده شده است. در این گزارش به نقل از منابع مزبور آمده است که «ملک سلمان این اقدام را در راستای نمونه اردن در تغییر ترتیب انتقال قدرت از برادران به فرزندان پادشاه انجام می دهد.»

محمد بن نایف -ولیعهد | ملک سلمان -پادشاه | محمدبن سلمان -جانشین ولیعهد

گزارش موسسه واشنگتن این را هم اعلام کرده که، «ملک سلمان در نظر دارد در حالی که هنوز در قید حیات است به نفع پسرش محمد از قدرت کنارگیری کند تا بر خلاف اتفاقی که برای پسران پادشاهان سابق سعودی رخ داد، با این کار از به حاشیه رفتن خاندان خود و بیرون رفتن قدرت از چنگ آنان جلوگیری کند.» این منابع بلندپایه که موسسه واشنگتن از آنان نقل قول کرده است، به زمان مشخص روند کناره‌گیری ملک سلمان از قدرت اشاره‌ای نکرده‌اند اما به گفته آنان چه‌بسا این اقدام در فاصله چند هفته صورت بگیرد و اکنون پادشاه مبلغ زیادی را برای به دست آوردن حمایت از این تصمیم در بین خاندان حاکم هزینه کرده است.

دادستان لاهه، آمریکا را به جنایت جنگی در افغانستان متهم کرد

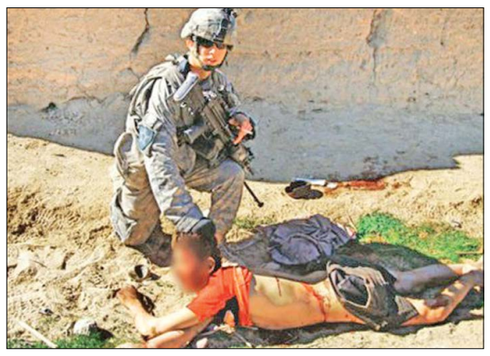

دادگاه کیفری لاهه در گزارش سالانه خود اعلام کرده، ارتش و دستگاه جاسوسی آمریکا طی سال‌های گذشته در افغانستان، مرتکب «جنایات جنگی» شده‌اند.

دادستان دادگاه بین‌المللی کیفری مستقر در لاهه اعلام کرده، آمریکا در افغانستان طی سال‌های ۲۰۰۳ تا ۲۰۱۴ احتمالا مرتکب جنایات جنگی و اقداماتی نظیر شکنجه، رفتار خشونت‌آمیز و یا تجاوز شده است. طبق این گزارش، نظامیان ارتش آمریکا و عوامل «سیا» با توسل به شیوه‌های بی‌رحمانه، متهمان را بازجویی و آنها را شکنجه کرده‌اند.

دادستان لاهه همچنین اعلام کرده که از یکی از قضات خواهد خواست در این رابطه، تحقیقات گسترده‌ای را آغاز کند. چنانچه چنین اتفاقی بیفتد، پیچیده‌ترین و جنجالی‌ترین تحقیقات جنایی طی سال‌های گذشته صورت خواهد گرفت.

دادستان لاهه در گزارش خود، به حملات هوایی آمریکا در افغانستان اشاره‌ای نکرده است.

طبق آمارهایی که به دست رسانه‌ها رسیده، آمریکا طی سال جاری میلادی، حدود ۷۰۰ بار در افغانستان و پاکستان دست به حمله هوایی زده است.

بیشتر قربانیان این حملات، غیرنظامیان از جمله زنان و کودکان بوده‌اند. اخیرا نیز پهپادهای آمریکایی حدود ۳۰ غیرنظامی را در استان شمالی «قندوز» افغانستان کشتند.

با پایان ضرب‌الاجل ۲۴ ساعته صورت می‌گیرد

تحرکات گسترده ارتش سوریه برای یکسره کردن کار تروریست‌ها در شرق حلب

سرویس خارجی -

ارتش سوریه پس از پایان ضرب‌الاجل ۲۴ ساعته به تروریست‌های شرق حلب، تحرکات گسترده‌ای را برای اجرای عملیات و پاکسازی کامل این شهر از لوث تروریست‌ها آغاز کرده‌اند.

روز دوشنبه مهلتی بود که ارتش سوریه به تروریست‌های تکفیری داده و به آنها هشدار داده بود که فقط تا پایان این روز مهلت دارند سلاح را زمین بگذارند و شهر را ترک کنند و حالا ایسنا به نقل از «منابع عربی» گزارش داده که ارتش سوریه و نیروهای مقاومت «عملیات گسترده‌ای» را در حلب زمینه‌سازی می‌کنند، عملیاتی که گفته می‌شود هدف از اجرای آن، «یکسره» کردن کار تروریست‌ها در حلب است.کارشناسان می‌گویند، عملیات آمریکایی‌ها در استان «رقه» سوریه، به تنهایی از وضعیت متزلزل تروریست‌ها در «حلب» حکایت می‌کند. آمریکا می‌خواهد در صورت از دست دادن حلب، شهر رقه را از طریق شبه‌نظامیان کُرد و به اصطلاح «میانه‌رو» در اختیار داشته باشد. به عبارتی کاری را که داعش نتوانست در سوریه انجام دهد (تجزیه این کشور) با گروه دیگری از شبه‌نظامیان انجام دهد. آمریکا گفته ارتش سوریه اجازه حضور در رقه را ندارد!

تروریست‌های حاضر در شهر حلب که پیش از این، خود را تحت نام «جیش‌الفتح» متحد کرده بودند، بارها تلاش کرده‌اند که حلقه محاصره خود را بشکنند، اما با برجای گذاشتن تلفات سنگین، به مواضع‌شان در داخل شهر عقب‌نشینی کرده‌اند. به همین خاطر، در حال حاضر بسیار متزلزل هستند و احتمالا نخواهند توانست مقابل عملیات بزرگ ارتش سوریه و نیروهای مقاومت دوام بیاورند.

ترامپ

براساس برخی خبرهای رسیده، توافقی میان «دونالد ترامپ» رئیس‌جمهور جدید آمریکا و دولت‌های روسیه و حتی ترکیه در حال شکل‌گیری است که براساس آن، شهر «رقه» با مشارکت ارتش ترکیه و حملات هوایی روسیه، آزاد خواهد شد. حتی عملیات جاری ارتش سوریه و مقاومت در حلب هم بخشی از این طرح جدید است. البته، طبق این طرح، قرار است که عملیات آزادسازی رقه، دی ماه آینده به اجرا درآید.ایرنا به نقل از پایگاه صهیونیستی «دبکا فایل» همچنین گزارش داده، «باراک اوباما» رئیس‌جمهوری فعلی، برای به هم زدن روند مذاکرات فوق، برای شبه‌نظامیان کُرد موسوم به «نیروهای دموکراتیک سوریه» سلاح ارسال کرده است. این محموله‌های سلاح که از طریق مرز عراق وارد سوریه شده، موشک‌های ضدهوایی و ضدتانک را نیز شامل می‌شود.در صورتی که کُردها به سلاح‌های پیشرفته مجهز شوند، ترکیه دیگر نمی‌تواند به راحتی در منطقه نظامیانش را وارد کند. این خبر از سوی هیچ منبع رسمی تایید نشده است و به نظر می‌رسد جوسازی این رسانه صهیونیستی باشد.در همین حال از مسکو نیز خبر رسیده، «ولادیمیر پوتین» رئیس‌جمهور روسیه با ترامپ، تلفنی گفت‌وگو کرده است. براساس بیانیه صادر شده از جانب کرملین، دو طرف در مورد عادی‌سازی روابط متقابل، حل بحران سوریه و مبارزه با تروریسم گفت‌وگو کردند. گفته می‌شود روابط پوتین و ترامپ خوب است.

آغاز عملیات ضد داعش در ۱۰ ایالت مهم آلمان

پلیس آلمان علمیات گسترده‌ای را در ۱۰ ایالت این کشور برای مقابله با گروه‌های مرتبط با داعش آغاز و شمار نامعلومی را بازداشت کرده است.

وزارت کشور آلمان اعلام کرد «پلیس در راستای دستگیری تروریست‌ها اقدام به بازرسی از تعدادی از آپارتمان‌ها و دفاتر و همچنان چند مسجد کرده و شماری را بازداشت کرده است.»

این حملات و بازرسی‌ها از اوایل صبح سه‌شنبه و پس از آن انجام می‌شود که دولت آلمان گروه موسوم به «دین حقیقی» را به تلاش برای جذب نیرو برای داعش متهم، و فعالیت آن را ممنوع کرد.

این سخنگو افزود: توماس دیماتزیر وزیر کشور آلمان معتقد است که این گروه قانون اساسی آلمان را نقض کرده و به ترویج نفرت پرداخته است.

تلاش برای تعقیب و بازداشت تروریست‌ها در شرایطی صورت می‌گیرد که خود این کشورهای غربی در ظهور پدیده تروریسم دخالت داشته و آنان را وقتی در تلاش بودند بشار اسد را سرنگون کنند حمایت می‌کردند.

کیهان

روزنامه صبح

صاحب امتیاز: مؤسسه کیهان

مدیر مسئول: حسین شریعتمداری

تلفن: ۳۵۲۰۰ ۳۳۱۱۰۲۵۱-۹

سامانه پیام کوتاه: ۳۰۰۰۲۳۲۳

پست تصویری: ۳۳۱۱۱۱۲۰-۳۳۱۱۴۲۲۸

پست الکترونیکی: Kayhan@Kayhan.ir

صفحات وب: www.kayhan.ir

کد پستی: ۱۱۴۴۸۳۱۵۹۹

صندوق پستی: ۱۱۱۵۵/۳۶۳۱

تهران - خیابان فردوسی کوچه شهید شاهچراغی