کیهان

چهارشنبه ۱۲ آبان ۱۳۹۵ □ ۲صفر ۱۴۳۸ □ ۲ نوامبر ۲۰۱۶ □ شماره ۲۱۴۷۹

صفحه آخر

اذان ظهر: ۱۱/۴۸، اذان مغرب: ۱۷/۲۷ نیمه شب شرعی: ۲۳/۰۶، اذان صبح (فردا): ۵/۰۳، طلوع آفتاب (فردا): ۶/۲۸

دادگاه لاهه جنایات جنگی آمریکا در افغانستان را بررسی می کند

دادگاه بین‌المللی لاهه در نظر دارد در مورد جنایات جنگی آمریکا در افغانستان تحقیقاتی را آغاز کند. آمریکا طی ۱۵ سال گذشته ۱۵۰ هزار غیرنظامی را در افغانستان و پاکستان قتل‌عام کرده است.

به گزارش فارس، دادگاه بین‌المللی لاهه در نظر دارد تحقیقاتی را در مورد جنایات جنگی در افغانستان آغاز کند که این تحقیقات جنایات جنگی سربازان آمریکایی در این کشـــور را نیز شامل می‌شود. «فاتو بنسودا» دادستان کل دادگاه بین‌المللی جنایی لاهه گفت: «این تحقیقات بعد از انتخابات ریاست جمهوری آمریکا آغاز می‌شـــود.» مقامات آمریکا در دیداری با دادســـتان کل دیوان ملاقات داشته و نگرانی خود را از آغاز این تحقیقات ابراز کرده‌اند.

اسامی نظامیان اسرائیلی حاضر در پایگاه ملک فیصل عربستان منتشر شد

رئیس حزب صهیونیستی «مرتز» اسامی ۱۲۲ نفر از افسران اسرائیلی و آمریکایی فعال در پایگاه هوایی «ملک فیصل» عربستان را فاش کرد.

نشانه‌های روابط رژیم صهیونیستی و آل سعود روزبه‌روز بیشـــتر آشکار می شود. در این ارتباط، «زهافا جال اون» رئیس حزب چپ‌گرای لیبرال «مرتز» رژیم صهیونیستی، اسامی ۱۲۲ افسر اسرائیلی و آمریکایی که در پایگاه هوایی «ملک فیصل» در تبوک عربستان فعالیت می کنند را فاش کرد. «جال اون» گفته: «با توجه به اینکه عربستان تصمیم دارد در حین اجرای توافقنامه ســـری با تل‌آویو، دو جزیره صنافیر و تیران را به ارتش اســـرائیل تحویل دهد، نیازی نیست که افسران متخصص ما در پایگاه هوایی ملک فیصل در تبوک بمانند. این تصمیم سبکسرانه بنیامین نتانیاهو ما را دیر یا زود در دام تروریسم سعودی خواهد انداخت.»

تظاهرات بزرگ شیعیان پاکستان در اعتراض به سلب تابعیت عالم برجسته دینی

هزاران نفر از شیعیان مردم شهر «کارگیل» هند در اعتراض به سلب تابعیت یک عالم برجسته شیعه توسط دولت پاکستان تظاهرات کردند و از دهلی نو و ســـازمان ملل خواستند علیه این اقدام اسلام‌آباد موضع قاطعی بگیرند.

به گزارش خبرگزاری اهل بیت(ع) اقدام دولت پاکستان در تروریست خواندن شیخ «محسن علی نجفی» و سلب تابعیت از وی، هزاران نفر را در کارگیل هند به خیابان‌ها کشانده است تظاهرکنندگان در شعارهای خود، از این عالم شیعی حمایت می‌کنند. این تظاهرات به دعوت «بنیاد یادبود امام خمینی (ره)» برگزار شده است.

تظاهرکنندگان همچنین، مقامات پاکســـتان را افرادی «فاسد» می‌خوانند و سیاســـت‌های خصمانه «نواز شریف»، نخست وزیر پاکستان را محکوم می‌کنند. بر روی دست‌نوشـــته‌های معترضان شعارهایی نوشته شده که بیانگر همبستگی معترضان با «شیخ نجفی» است.

دبیرکل بنیاد مذکور طی گفت و گویی با رسانه‌ها اظهار داشته: «بسیار منزجر کننده و شـــرم‌آور است که شخصیت صلح طلب و مشهوری چون شیخ محسن علی نجفی از «گلگت بلتستان» در لیست تروریست‌ها قرار می‌گیرد، در حالی که تروریســـت‌های واقعی به راحتی در جامعه قدم می‌زنند و کسی هم متعرض آنها نمی‌شود.» «اصغر کربلایی» یکی از اعضای انجمن قانونگذاری در کارگیل نیز طی سخنانی، خاطرنشان کرده: «رژیم نواز شریف در فساد غوطه‌ور شده است و اکنون نیز این رژیم در تلاش است تا از تروریسم واقعی محافظت کرده و در مسیر اهداف ترسیم شده توسط آل‌سعود، قدم بردارد.»

گفته می‌شـــود به درخواست رژیم آل‌ســـعود، مقامات اسلام آباد، فشارها بر شـــیعیان را بیشتر کرده و دست تروریست‌ها را برای ترور آنها بازگذاشته‌اند. این سیاســـت اعتراضات زیادی را میان مردم پاکســـتان به دنبال داشته است. دولت پاکستان این اتهامات را رد کرده است.

با سرکوب وحشیانه پناهجویان

فرانسه در کاله حقوق بشر را سر برید

دولت فرانسه اردوگاه آوارگان که به جنگل کاله در شمال این کشـــور پناه آورده بودند را با ماشین‌آلات مکانیکی تخریب کرد و در فصل سرما، تنها سرپناه این مهاجران نگون‌بخت را از آنها گرفت.

هوا در اروپا در حال ســـرد شدن اســـت و در حالی کـــه همه چیز در طبیعت شـــرایط را بر هزاران آواره فراری از جنگ‌های نیابتی فرانسه و آمریکا، سخت‌تر می‌کند، دولت‌های اروپایـــی خصوصا دولـــت پاریس با طبیعت همراه شـــده‌اند تـــا زجر و سختی و بدبختی این نگون‌بختان را به اوج برسانند.

دیروز از فرانســـه خبر رسید که ماشـــین‌های غول‌پیکـــر آهنین به سمت اردوگاه آوارگان «جنگل» واقع در منطقه «کاله» در شمال فرانسه روانه شدند.

رسانه‌های جهان دیروز این جنگ نابرابر را تا آخر پوشش دادند و نشان دادند که چگونه لودرها و بولدوزرها آلونک‌های مشتی بیچاره و بدبخت را کاملا پاک کردند. مقامات پاریس البته که توانستند آلونک‌ها را طوری از بین ببرند که هیچ اثری و نشـــانی از آنهـــا باقی نماند، ولی به هیچ‌وجه نمی‌توانند این عملیات ننگین خود را از اذهان بشر پاک کنند.

هر چند طی چند ماه گذشته کاله شاهد حملات مکرر نیروهای پلیس ضدشـــورش علیه آوارگان بوده، ولی جنگ لودرها و آلونک‌ها که روز شنبه گذشته اتفاق افتاد، نقطه آغازین یک

تراژدی غمبار برای آوارگانی است که در فرانســـه گرفتار شده‌اند؛ کشوری که به کمک رســـانه‌های دروغ‌پرداز، خود را به عنوان منادی حقوق بشر جا داده اســـت. بـــرای اینکه بدانیم رســـانه‌های غربی با اذهان غربی و جهانی چه می‌کنند و از یک رژیمی مثل فرانسه که پرونده بسیار سیاهی دارد، اسطوره حقوق بشری و آزادی می‌سازد، جا دارد به تظاهرات هزاران بازمانده و نواده الجزایری یک قتل‌عام میلیونی اشاره کنیم. این بازماندگان در خیابان‌های پاریس، علیه جنایت پلیدی فریاد می‌زدند که به دســـت سربازان فرانسوی در الجزایر دوران مبارزه برای استقلال (دهه ۱۹۶۰) رقم خورده بود. به هر حال، در کاله فرانسه طی ماه‌های گذشته چیزهایی گذشت که مایه خجلت وجدان‌های بیدار در اروپا شد.

روزنامه «زدویچه ســـایتونگ» آلمان اوایـــل آبان‌مـــاه جاری طی گزارشی از این اردوگاه نوشت: اردوگاه کاله در فرانسه یک رسوایی برای تمام اتحادیه اروپا است.

به نوشته این روزنامه، اینکه اروپا نیز مثل آمریکا، یک گوانتانامو (اشاره به کاله) ایجاد کرده است، باعث خشم بسیاری از اروپائیان شده است.

نویســـنده این گزارش در پایان یادآور می‌شود که جنگل کاله تخلیه می‌شود، اما بحران پناهندگان برای اروپا ادامه خواهد یافت.

این نکته‌سنجی نویسنده کاملا به جا است، چرا که تاریخ به ما می‌گوید بســـیاری از اقداماتـــی که صاحبان قدرت انجـــام می‌دهند، نهایتا بلای جان آنان می‌شـــود. اکنون هم چه کسی است که نداند تراژدی آوارگی هزاران مـــرد و زن و کودک مظلوم، پیامـــد یک جنگ نیابتـــی آمریکا و فرانسه در غرب آسیا و شمال آفریقا است. آوارگانی که این روزها در کوچه پس‌کوچه‌ها، خیابان‌ها و جنگل‌های اروپا ســـرگردانند قربانی نقشه‌های شـــومی هســـتند که توسط همین مقامات اروپایی مهندسی شده و به اجرا درآمده‌اند.

با اشاره به حمله اخیر موشکی به جده

انصارالله: هیبت آل سعود را درهم شکستیم / موشک بعدی آماده شلیک به ریاض است

سرویس خارجی-

عضو هیئت ملـــی مذاکره کننده یمن با اشـــاره به حمله دقیق اخیر موشکی به جده گفت: «هیبت ســـعودی‌ها را در جنگ یمن درهم شکسته‌ایم و موشک بعدی مقاومت، ریاض را هدف قرار خواهد داد.»

جنگ رســـانه ای اخیر آل‌سعود علیه یمن مبنی بر شـــلیک موشک انصارالله به سمت «مکه» نشان دهنده وضعیت وخیم آل ســـعود اســـت که تلاش دارد تا به هر طریق ممکنی از این باتلاق خارج شود. مقامات انصارالله نیز بارها به این امر اذعان کرده اند و هرگونه شلیک موشک به سمت مکه را رد کرده انـــد. «حمید رزق» عضو هیئت ملی یمن و یکـــی از مدیران شبکه «المســـیره» در گفت وگو با تســـنیم در خصوص آخرین وضعیت جنگ علیه یمـــن گفته: «اتهام علیه یمنی‌هـــا مبنی بر حمله موشـــکی به مکه مکرمه نشـــان دهنده حجم گســـترده ناکامی و بحرانی است که سعودی‌ها با آن روبه رو شده‌اند، آنان قصد دارند به هر وسیله ممکن از آن خارج شـــوند و با این رفتار خطرناک خود را از بحران موجود رهایی دهند، ســـعودی‌ها با خفت و خواری از این شیوه‌های پست استفاده می‌کنند.»

آل‌سعود پس از حمله اخیر موشکی انصارالله به پایگاه نظامی آل‌ســـعود در یمـــن بـــا راه انداختن یک جنگ رسانه‌ای مدعی شده، شلیک موشک به سمت شهر مکه صورت گرفته بود که آل‌سعود آن را رهگیری و منهدم کرد. دولـــت انگلیس که از متحدین نزدیک آل‌سعود است این ادعا را رد کرده است.

حمید رزق در خصوص هدف قرار گرفتن پایگاه‌های نظامی سعودی در داخل خاک عربستان و با اشاره به در تیررس بودن شـــهر ریاض نیز گفت: «اصابت موشک برکان به پایگاه هوایی ملک عبدالعزیز عربستان، سعودی‌ها و پشـــتیبانان آنها را شوکه کرد زیرا با گذشت دوسال از آغاز جنگ علیه یمن و علی رغم سخنرانی‌های متعدد فرماندهـــان و مقامات ســـعودی در خصوص پیروزی و داشتن دست برتر در میدان، ملت یمن از حالت دفاعی به حالت هجومی تغییر موضع داده است.

«حمید رزق» ورود ارتش و کمیته‌های مردمی یمن به «فاز تهاجمی» علیه دشمن را بسیار موثر دانست و گفت: «تغییر استراتژی کمیته‌های مردمی و ارتش یمن در هدف قرار دادن عمق خاک عربستان «بسیار موثر» بود و موازنه قدرت در داخل کشور به دلیل این تغییر استراتژی تغییر یافته است، همچنین هیبت ســـعودی‌ها در هم شکسته است و هرکسی اخبار جنگ یمن را دنبال کند متوجه می‌شـــوند که ســـعودی‌ها شکســـت خورده‌اند و تـــلاش می‌کنند با دســـت زدن به جنایت‌های بزرگ بر شکســـت خود سرپوش بگذارند.»

عضو هیئت ملی گفت وگو کننده یمـــن در گفتگوهای کویت در پایان گفت: «منطق برتری جویانه سعودی‌ها در یمن در هم شکسته شده است و علی رغم هزینه‌هایی که ملت یمن در این جنگ پرداخت می‌کنند هر روز از این جنگ هزینه‌های بسیار سنگینی را نیز به سعودی‌ها تحمیل می‌کنند و آل سعود همچون ماری که آخرین زهر موجود در بدن خود را خالی می‌کند رو به زوال هستند.»

دبیر کل سعودی سازمان همکاری اسلامی پس از مسخره کردن ژنرال السیسی مجبور به استعفا شد

سرویس خارجی-

چندی پس از علنی شـــدن وجود بحـــران در روابط مصر و آل‌ســـعود خبر رسیده، دبیرکل سعودی سازمان همکاری اسلامی از ســـمت خود استعفا کرده آن هم چهار روز پس از اینکه ژنرال السیسی رئیس‌جمهور مصر را مسخره می‌کند!

«ایاد امیـــن مدنـــی» دبیرکل ســـازمان همکاری اسلامی به عنوان اولین عربستانی که این منصب را بر عهده داشت، عصر دوشنبه ناگهان از سمت خود استعفا کرد. این استعفا چنـــد روز بعـــد از بروز بحـــران در روابط وی با مصر به دلیل تمســـخر السیسی رئیس‌جمهور مصر صورت گرفته است. استعفای مدنی چیزی جز انعکاس بـــدی روابط بین قاهره و ریاض نیســـت. ماجـــرا از این قرار اســـت که پنجشنبه گذشـــته «ایاد مدنی» دبیرکل ســـازمان همکاری اســـلامی در نشســـتی در تونس در حین خطـــاب قـــرار دادن «الباجی السبســـی» رئیس‌جمهور تونس به اشتباه السیسی را به زبان آورد و گفت: «جناب آقای القائد الباجی السیسی رئیس‌جمهور تونـــس. . . (با خنده) ببخشید السبسی، مطمئنا جناب آقای رئیس‌جمهور در یخچال شما چیزی بیش از آب پیدا می‌شود. (خنده)

اشـــاره مدنی به اظهارات اخیر السیسی در کنفرانس هفته گذشته جوانان در شرم‌الشـــیخ بود که طی آن گفته بود: «من هم جزئی از شما هســـتم. . . من به مدت ۱۰ سال در یخچال خانه‌ام تنها آب بود، اما هیچ کـــس صدای اعتراض مرا نشـــنید و لب به اعتـــراض باز نکـــردم. » این اظهارات السیسی اخیرا در شبکه‌های اجتماعی نیز بازتاب‌های زیادی داشته و کاربران هشـــتگی تحـــت عنوان «ثلاجه السیسی» (یخچال السیسی) ساخته و وی را به تمسخر گرفتند.

سازمان همکاری اسلامی اما در بیانیه‌ای اعلام کرده که اســـتعفای مدنی به دلیل مشـــکلات ســـلامتی وی صـــورت گرفته اســـت! اما نکته جالب توجـــه در اســـتعفای مدنی غافلگیرکننده بودن اســـت، زیرا این استعفا ســـاعاتی پس از دعوت وی بـــرای برگزاری نشســـت اضطراری شـــنبه آینده در مقـــر دبیرخانه این سازمان در شهر جده درباره بررسی حمله موشکی اخیر انصارالله به مواضع سعودی‌ها صورت گرفت. «مدنی» در سال ۲۰۱۳ میلادی به عنوان دهمین دبیرکل سازمان همکاری اسلامی به جای «اکمل‌الدین احسان اوغلو» به این ســـمت منصوب شد. وی اولین عربستانی به شمار می‌رود که از زمان تاسیس سازمان همکاری اسلامی در ســـال ۱۹۶۹ میلادی تاکنون به این سمت منصوب شده بود.

گزارش روزنامه آلمانی از عواقب فاجعه‌بار برگزیت برای امنیت اروپا

یک روزنامه آلمانی عواقب خروج انگلیس از اتحادیه اروپـــا را با توجه به آنچه «نقش مهم انگلیس در آژانس پلیس اتحادیه اروپا (یورو پل)» خوانده، فاجعه بار دانست.

روزنامه «هندلز بلات» آلمان در گزارشی به «عواقب فاجعه بار» خـــروج انگلیس از اتحادیه اروپا برای امنیت این اتحادیه پرداخته و نوشته: بر اساس هشدار کارشناسان، بدون انگلیس مبارزه علیه تروریسم در اروپا به شدت تضعیف می شود.

به گزارش تسنیم، تصمیم انگلیس برای خروج از اتحادیه اروپا می‌تواند به زودی همکاری‌های اروپا با پلیس بین‌المللی را در برابر مشـــکلات فراوانی قرار دهد. دلیل آن این اســـت که یوروپل باید در آینده بدون انگلیس به راه خود ادامه دهد.بر اساس تصمیمات اتخاذ شده، همه کارکنان انگلیسی یورو پل باید در اول ماه می ســـال ۲۰۱۷ این سازمان را ترک کنند و همچنین تبادل داده‌ها با انگلیس هم باید متوقف شود.

گفتنی است انگلیس در همه پرسی ۲۳ ژوئن ۲۰۱۶ (ســـوم تیر ۹۵) به خروج از اتحادیه اروپا رای مثبت داد. اتحادیه پلیس آلمان هم با توجه به خروج انگلیس از اتحادیه اروپا درباره «شکاف‌های امنیتی» در مبارزات ضد تروریستی هشدار داده و با توجه به شرایط تهدیدآمیز موجود در سراسر اروپا از همه مسئولان اروپایی که در روند مذاکرات خروج انگلیس از اتحادیه اروپا شـــرکت می‌کنند درخواســـت کرده «همه» اقدامات لازم را انجام دهند تا بعد از خروج نه در انگلیس و نه در دیگر کشورهای اروپایی کسری اطلاعات در زمینه‌های امنیتی به وجود نیاید.

این روزنامه آلمانی افزود، بدون انگلیس مبارزه با تروریســـم در اروپا دشوارتر می شود، بخصوص با توجه به اینکه تغییرات پرســـنل در یورو پل با خـــروج انگلیس بالا خواهد بـــود. در حال حاضر انگلیس با ۶۱ کارمند در یورو پل بعد از آلمان (با ۶۳ کارمند)، اسپانیا (۷۲) و هلند (۲۵۱) چهارمین کشـــور مؤثر در آژانس پلیس اروپا محسوب می شـــود. خروج انگلیس از اتحادیـــه اروپا علاوه بر امنیت، خطرات اقتصـــادی نیز برای این اتحادیه به ارمغان آورده اســـت. مقامات برخی کشورهای اروپایی خروج این کشـــور از اتحادیه اروپا را یک «زلزله سیاسی» خوانده‌اند.

حیدر عبادی پس از ورود به نینوا:

سر داعش را در موصل قطع می‌کنیم

نخست‌وزیر عراق که به استان «نینوا» سفر کرده، اظهار داشت، نیروهای مسلح عراق سر داعش را در موصل قطع می‌کنند.

«حیدر عبادی» دوشنبه و همزمان با آغاز مرحله نهایی عملیات آزادسازی موصل وارد پایگاه هوایی «القیاره» در جنوب این شهر شد تا عملیات آزادسازی این دومین شهر بزرگ عراق را از نزدیک پیگیری کند. وی اعلام کرد، پس از آزادســـازی موصل، بقیه مناطق نیز به سرعت از دست داعش آزاد خواهند شد.

نخســـت‌وزیر عراق با تأکید بر اینکه «داعش چاره‌ای جز کشته شدن و یا تسلیم ندارد»، اطمینان داد که «سر داعش را در موصل قطع خواهیم کرد.»

تحولات میدانی

اما برخی خبرها حاکی است، نیروهای ارتش عراق عصر دیروز به داخل شـــهر از بخش شرقی موصل وارد شدند و ســـاختمان قدیمی تلویزیون شهر موصل را تحت کنترل خود در آوردند و تروریســـت‌ها را از این ساختمان بیرون کردند.این ساختمان در منطقه «کوکجلی» شهر موصل قرار دارد.این پیشـــروی برق‌آسا، نشان می‌دهد که جبهه تروریست‌ها بیش از حد تصور شکننده است و کار داعش خیلی زودتر از موعد مقرر (پنج ماه آینده) به پایان برسد. در غرب موصل نیز نیروهای بســـیج مردمی پنج روستا را از لوث عناصر داعش پاکســـازی کردند. مأموریت اصلی بسیج در غرب موصل جلوگیری از فرار عناصر تکفیری از این شـــهر به سوریه عنوان شده است. این اقدام نیروهای بسیج مردمی، در واقع طرح آمریکا را برای انتقال داعش به سوریه، نقش برآب می‌کند.با این حال، به گفته «جواد الطیباوی» یکی از سخنگویان بسیج مردمی، آمریکا برای فرار عناصر داعش به سوریه، همچنان تلاش می‌کند. وی گفت که آمریکا پارازیت سنگینی را بر دستگاه‌های ارتباطی بســـیج مردمی ایجاد کرده و علاوه بر آن، از همه سنگرها و مواضع بسیج در غرب موصل تصویربرداری کرده است!

هشدار هادی عامری

«هـــادی عامری» رئیس ســـازمان «بـــدر» عراق از فرماندهان بســـیج مردمی اما در گفت‌وگو با خبرنگاران اظهار داشـــت: «ما نگران این هستیم که موصل به حلب دیگری تبدیل شـــود، اما امیدواریم که این اتفاق نیفتد.» وی گفت: «بسیج مردمی احتمال دارد که به سوریه برود و با داعش مبارزه کند. ما معتقدیم که اگر داعش در سوریه از بین نرود، ممکن است که بعداً برای عراق به یک خطر واقعی تبدیل شود.»

خبر دیگر اینکه، آسوشـــیتدپرس طی گزارشـــی از عملیات موصل، اعلام کرد که اهالی مناطق آزاد شده در موصل، از ارتش عراق به‌گرمی استقبال می‌کنند.

واکنش‌های گسترده به انتخاب متحد حزب‌الله به عنوان رئیس‌جمهور لبنان

مقامات کشـــورهای مختلف جهان از انتخاب میشـــل عون به عنوان رئیس‌جمهور لبنان و پایان بحران طولانی‌مدت در این کشور استقبال کردند.

سیدحســـن نصـــرالله، دبیـــرکل حزب‌الله لبنان در تماســـی با میشل عون انتخاب او را به عنوان رئیس‌جمهور لبنـــان تبریک گفت و برای او «آرزوی توفیق در مســـئولیت ملی» جدیدش کرد.بـــه گزارش ایســـنا، بـــه نقل از خبرگزاری رسمی سوریه(سانا)، بشار اسد، رئیس‌جمهور سوریه نیز در تماسی تلفنی با میشـــل عون، انتخاب وی را تبریک گفت. اســـد در این گفت‌وگو ضمن آرزوی موفقیـــت برای عون در مســـئولیت جدید، ابراز امیدواری کرد که انتخاب او بـــه تقویت ثبات لبنان و تحقق آینده‌ای بهتر برای مردم این کشور کمک کند.

پادشـــاه اردن، رئیس‌جمهـــور موریتانی، وزارت خارجه عراق ، جنبش مقاومت اسلامی حماس، رئیس‌جمهور مصر، رئیس‌جمهور فرانسه، سخنگوی دولت انگلیس، وزارت خارجه روسیه، دبیر کل ســـازمان ملل، وزارت خارجه ترکیه، مســـئول سیاســـت خارجی اتحادیه اروپا و... نیز از انتخاب میشل عون بـــه عنـــوان رئیس‌جمهور لبنان استقبال کردند.

این مقام‌ها و شخصیت‌های جهانی ابراز امیدواری کردند که رئیس‌جمهور جدید لبنان، این کشـــور را به سمت ســـاحل امنیت و آرامش و شکوفایی رهبری کند.میشـــل عون، هم‌پیمان جریـــان مقاومت لبنان روز دوشـــنبه پس از دو ســـال و نیـــم خالی ماندن پست ریاســـت جمهوری و همچنین پس از کشمکشـــی که شش ماه پس از پایان دورهٔ ریاست جمهوری میشل ســـلیمان در لبنان حاکم شـــد رسماً از ســـوی پارلمان این کشور به عنوان سیزدهمین رئیس‌جمهور لبنان انتخاب شـــد و پیروزی بزرگی برای مقاومت و کشور لبنان رقم زد.

رئیس‌جمهور لبنان در همان روز و پس از ادای سوگند در اولین سخنرانی خود در این ســـمت گفت: «به عنوان رئیس‌جمهور تمامـــی لبنانی‌ها که از سوی مجلس و ملت لبنان به من واگذار شـــده، تمام تلاش خود را برای عبور لبنان از شرایط سخت کنونی که همه انتظـــار دارند لبنان از آن موفق بیرون بیاید، به‌کار می‌گیرم.»

او درباره ســـوریه نیـــز گفت: «ما خواهان توقف جنگ سوریه و بازگشت آوارگان بـــا کمک جامعـــه جهانی و تلاش‌های سازمان ملل هستیم. لبنان باید سیاستی مستقل در پیش بگیرد. به اعتقاد ما تا بحران سوریه حل نشود مسئله آوارگان و بار سنگین آنها بر ملت لبنان نیز ادامه خواهد داشت.»

رایزنی برای تشکیل کابینه

رئیس‌جمهـــور لبنـــان از امـــروز رایزنی‌ها با فراکســـیون‌های پارلمانی برای انتخاب نخســـت‌وزیر و تشکیل دولت جدید را آغاز می‌کند.

شاید دشـــوارترین ماموریتی که ژنـــرال، پـــس از انتخاب به ریاســـت جمهوری خواهد داشـــت، چگونگی به ثمر نشاندن تعهداتی باشد که حاصل تفاهمات با جریـــان ۸ مارس به ویژه حزب‌الله اســـت. عون، در این مســـیر مخالفـــان و مخالفانی پیـــدا کرد اما نزدیکان به رئیس‌جمهور خاطرنشـــان می‌کنند کـــه عون، به هیچ وجه قصد دشـــمنی با مخالفانـــی همچون نبیه بری رئیس پارلمان لبنان یا به حاشیه راندن او را ندارد. آن‌ها حتی می‌گویند که رئیس‌جمهور منتخـــب در انتظار دیدار دوباره با رئیس مجلس، در میانهٔ راه است و محور این دیدار نیز درک و تفاهم خواهد بود.

با این حال به رغم دشـــمنی‌های علنـــی که از ســـوی برخی کشـــورها همچـــون آمریکا و رژیم‌هایی همچون اسرائیل علیه ریاست جمهوری میشل عون صورت گرفته اســـت تحلیلگران و کارشناســـان منطقـــه امیدوارند با حضور وی در صحنه سیاســـی لبنان، ورق بســـیاری از معادلات غرب آسیا به نفع جریان مقاومت و کشـــورهای حامی آن برگردد و بازنده‌های زیادی در این رویداد سیاسی مهم روی دست دشمنان بماند.

واکنش آمریکا

سخنگوی وزارت خارجه آمریکا اما در واکنش به پیروزی عون، هم تبریک گفته و هم ابراز نگرانی کرده است!

به گـــزارش تســـنیم بـــه نقل از «النشره»، «جان کربی» اظهار داشته: «ما مشتاقانه به تعامل دوجانبه با عون در راســـتای حمایـــت از منافع ایالات متحده در منطقه، چشـــم دوخته‌ایم. موضـــع آمریکا در قبـــال حزب‌الله به عنوان یک ســـازمان تروریستی تغییر نکرده است و همچنین افزایش نقش حزب‌الله در حکومت لبنان امری نیست که جزو اولویت‌های مهم ما باشد»!

این سخنگو در ادامه به تهدید رو آورده و درباره کمک‌های دولت آمریکا به لبنان، گفتـــه: «این کمک‌ها مورد ارزیابی‌های مطابق با اســـتانداردهای دولت آمریکا قرار خواهد گرفت.»

عملیات استشهادی افسر تشکیلات خودگردان فلسطین رژیم صهیونیستی را غافلگیر کرد

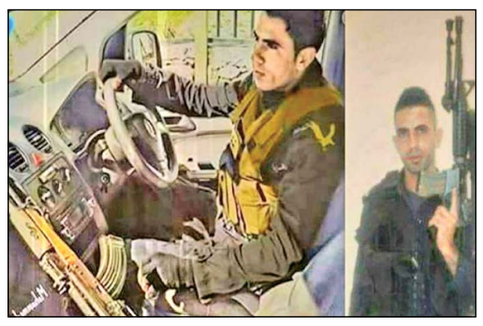

در پی عملیات شهادت‌طلبانه در نزدیکی شهر رام‌الله آن هم از سوی یک افسر تشکیلات خودگردان فلسطین! نیروهای ارتش رژیم اشغالگر این شهر را به طور کامل محاصره کردند.

رام‌الله روز دوشـــنبه نیز شاهد یک عملیات استشـــهادی بود اما نه از سوی مقاومت فلســـطین بلکه از سوی یکی از افسران تشکیلات خودگردان به رهبری محمود عباس!

دوشنبه‌شب «محمد ترکمان» افسر امنیتی تشکیلات خودگردان فلسطین که از نیروهای یگان ویژه پلس در شهر جنین بود، به سمت نظامیان صهیونیست مســـتقر در ایست بازرســـی در نزدیکی شـــهرک بیت‌ایل واقع در شمال رام‌الله تیراندازی کرد که در نتیجه آن ســـه نظامی صهیونیست زخمی شدند و پس از آن اما نظامیان صهیونیســـت به سمت این جوان فلسطینی تیراندازی کرده و او را به شهادت رساندند.

به گزارش تســـنیم، نیروهای اشـــغالگر اسرائیل که انتظار چنین حمله‌ای را نداشتند پس از این عملیات، گذرگاه‌های نظامی در اطراف شهر رام‌الله را بسته و مانع تردد شهروندان و خودروها از این گذرگاه‌ها شدند.

کوتاه از سراسر جهان

عربستان

العربیه: پادشـــاه عربســـتان با صدور فرمانی، تعدادی از وزیران کابینه و روسای دانشـــگاه‌ها را برکنار کرد. طبق فرمان پادشاهی سعودی، «ابراهیم عساف» از سمتش برکنار و «محمد الجدعان» به عنوان وزیر دارایی جدید جایگزین وی شد. عربستان اخیرا گرفتار مشکلات اقتصادی شدیدی شده و برای خلاصی از این مشکلات تلاش می‌کند.

روسیه

راشـــا تودی: روسیه و ناتو قرار است همزمان مانورهای جداگانه‌ای را در منطقه بالکان علیه یکدیگر برگزار کنند. در همین حال، نماینده روسیه در ناتو نسبت به تقویت نظامی ائتلاف غرب و خطر آن برای امنیت سایر کشورها هشدار داده است.۶۸۰ پرسنل از ۳۲ کشور عضو ناتو و همپیمانان آنها از جمله گرجستان، آلبانی، اوکراین و رژیم صهیونیستی در این مانور شرکت می‌کنند.

امارات متحده عربی

خبرگزاری امارات متحده عربی: یک مرد اماراتی و دو مرد لبنانی از سوی دادگاهی در امارات متحده به دلیل آنچه «ارتباط با حزب‌الله لبنان» نامیده شده به حبس ابد محکوم شدند.یک زن مصری و یک مرد اماراتی دیگر نیز هر یک به ۱۰ ســـال زندان محکوم شده‌اند. این افراد از سوی دادگاه امارات به جمع‌آوری نقشـــه‌های مربوط به میادین گازی این کشور برای حزب‌الله لبنان متهم شده‌اند.

آمریکا

تسنیم: «میخاییل شویدکوف» رئیس کمیته بین‌المللی فدراسیون روسیه گفته، «آمریکا برای تبلیغات برون‌مرزی سالانه ۲۵ میلیارد دلار هزینه می‌کند. و این در حالی است که روسیه برای افزایش و توسعه قدرت نرم از بودجه کافی برخوردار نیست.» وی به تاثیر قدرت اطلاعاتی در روابط بین کشورها اشاره و خاطرنشان می‌کند که غرب علیه روسیه جنگ اطلاعاتی به راه انداخته است.

انگلیس

گاردین: «اندرو پارکر»، رئیس سازمان امنیت داخلی انگلیس، در اظهاراتی کم‌سابقه گفته: روسیه با خشـــونت روزافزون، از همه سازمان‌های دولتی و قدرت خود برای اعمال سیاست‌هایش در خارج استفاده می‌کند و تهدیدی برای ثبات انگلیس است. این نخستین مصاحبه رئیس یک سازمان جاسوسی در انگلیس در تاریخ ۱۰۷ ساله این سازمان با یک روزنامه است، زیرا معمولا روسا و مدیران ســـازمان‌های جاسوسی در انگلیس، پس از بازنشستگی در انظار ظاهر می‌شوند و سخن می‌گویند.

مرگ دلخراش یک ماهی‌فروش دوره‌گرد مغرب را به هم ریخت

هزاران نفر از مردم شـــهرهای مختلف مغرب در اعتراض به مرگ دلخراش یک ماهی‌فروش و علیه گسترش فساد در نهادهای دولتی، تظاهرات و دولت این کشور را کاملا غافلگیر کردند.

به گزارش العالم، مرگ دلخـــراش یک ماهی‌فروش، مغرب را به هم ریخت؛ ماجرا از این قرار اســـت که ماهی‌فروش مذکور به نام «محســـن فکری» ۲۸ اکتبر (هشت آبان) در شهر «الحّسیمه» واقع در شمال مغرب مقداری ماهی از بندر این شهر برای فروختن می‌خرد.

اما مســـئولان شـــهرداری ماهی‌های وی را می‌گیرند و در ماشـــین جمع‌آوری زباله می‌ریزند. فکری هم برای بازپس گرفتن ماهی‌ها، دستان خود را به داخل دستگاه می‌برد.

ولی به داخل دستگاه کشیده شده و در میان چرخ‌های آن تکه پاره می‌شـــود. انتشار تصاویر و خبرهای این حادثه مردم این کشور آفریقایی را به خشم آورده است.

فعالان حقوقی مغرب می‌گویند، مأموران شهرداری محسن فکری را به داخل دســـتگاه جمع‌آوری زباله انداخته‌اند، ولی شهرداری این ادعا را نمی‌پذیرد.

این واقعه مشابه خودسوزی «بوعزیزی» سبزی‌فروش که سال ۲۰۱۰ مردم را در تونس به خیابان‌ها کشـــیده بود، هزاران شهروند مغربی را در شـــهرهای مختلف این کشور به خیابان‌ها کشانده و این کشور را با یک بحران جدی امنیتی مواجه ساخته است.

البته، مردم مغرب نسبت به فساد دولتی پیش از این معترض بوده‌اند و به نظر می‌رسد مرگ این ماهی‌فروش، بهانه‌ای شده است تا آنها دست به تظاهرات بزنند.

تظاهرکنندگان خواســـتار پاکسازی ادارات از عناصر فاسد و محاکمه قاتلان محسن فکری شدند.

گفته می‌شود، این تظاهرات از سال ۲۰۱۱ به این سو بی‌سابقه است.

«محمد ششم» پادشـــاه مغرب هم برای اینکه اوضاع را آرام کند، از مسئولان خواسته به دیدار اعضای خانواده این ماهی فروش بروند.

پادشـــاه مغرب که قراربود به رواندا، تانزانیا و اتیوپی برود، به خاطر بحران جاری سفر خود را لغو کرده است.

حملات شیمیایی معارضان میانه‌رو! به مردم حلب سوریه به سازمان ملل شکایت کرد

سرویس خارجی-

درپی حمله شیمیایی عناصر تروریستی موسوم به «میانه‌رو» به مناطق مســـکونی شهر حلب، که دو شهید و ۴۶ مصدوم برجای گذاشت، دولت ســـوریه طی دو نامه جداگانه به ســـازمان ملل و شورای امنیت، خواستار پیگیری این جنایت شـــد و دولت روسیه نیز به شدت به این حمله واکنش نشان داد.

تروریست‌هایی که آمریکا آنها را «مخالفان میانه‌رو» می‌نامد و خواستار آتش‌بس با آنها اســـت، این‌بار مناطق مسکونی محله «حمدانیه» شهر حلب را با گلوله‌های حاوی گاز «کلر» هدف قرار دادند، که دو شهید و ۴۶ مجروح برجای گذاشت.

دولت ســـوریه در واکنش به این اقدام تروریست‌ها، دو نامه برای دبیرکل سازمان ملل، و رئیس شورای امنیت ارسال کرد. در این دو نامه آمده است: «تروریســـت‌ها ۳۰اکتبر (۱۰ آبان) با سوءاســـتفاده از آتش‌بس، در حملات خود از ســـلاح‌های شیمیایی استفاده کردنـــد. » در این دو نامه از نهادهای فوق خواسته شده است، در ارتباط با تروریســـت‌ها اقدام مقتضی به عمل آید. حملات خمپاره‌ای و موشکی سه روز اخیر تروریســـت‌ها به شهر حلب، جان ۸۴ نفر را گرفت و ۲۸۰ مجروح برجای گذاشت.

وزارت خارجه ســـوریه در این دو نامه تأکید کرد: «کشـــورهای غربی از جنایات داعـــش و جبهه النصره و اســـتفاده آنها از سلاح‌های شیمیایی حمایـــت کرده و به جای متهم کردن این گروه‌های تروریســـتی به ارتکاب جنایت، طرف دیگر را متهم می‌کنند و مسئولیت را از این گروه‌های جنایتکار دور می‌ســـازند. »در ادامه این نامه‌ها همچنین آمده اســـت: «دولت سوریه ضمن محکومیت استفاده از سلاح‌های شیمیایی از سوی هر طرف و گرو