کیهان

دوشنبه ۱۲ مهر ۱۳۹۵ □ اول محرم ۱۴۳۸ □ ۳ اکتبر ۲۰۱۶ □ شماره ۲۱۴۵۶

صفحه آخر

اذان ظهر: ۱۱/۵۳ اذان مغرب: ۱۸/۰۳ نیمه شب شرعی: ۲۳/۱۲ اذان صبح (فردا): ۴/۳۸ طلوع آفتاب (فردا): ۶/۰۲

دو سوم مردم آمریکا به رسانه‌های این کشور اعتماد ندارند

نتایج یک نظرسنجی جدید نشان می‌دهد که نزدیک به ۷۰ درصد مردم آمریکا به آمار و اطلاعاتی که رسانه‌های این کشور در مورد انتخابات ریاست جمهوری مطرح می‌کنند، هیچ اعتماد ندارند.

به گزارش تسنیم به نقل از پایگاه «راسموسن ریپورترز»؛ اکثریت رای دهندگان آمریکایی بر این باورند که به صداقت و راستی‌آزمایی رسانه‌های این کشور در مورد بیانیه‌های مختلف نامزدهای انتخاباتی اعتماد ندارند.

براساس این نظرسنجی «زمانی که نوبت به راستی‌آزمایی و صداقت بیانیه نامزدهای انتخاباتی آمریکا می‌رسد حدود دوسوم رای‌دهندگان آمریکایی می‌گویند که به رسانه‌های کشورشان اعتماد ندارند و تنها ۲۹ درصد آنها نظری غیر از این دارند.» البته این عدم اعتماد عمومی به رسانه‌های آمریکا بیشتر در میان هواداران «دونالد ترامپ» نامزد جمهوریخواه انتخابات به چشم می‌خورد. ۸۸ درصد هواداران ترامپ بر این باورند که رسانه‌های آمریکا کاملا جهت‌دار عمل می‌کنند.

یک ماه ناآرامی در عراق جان ۱۰۰۰ نفر را گرفت

سازمان ملل اعلام کرده، طی یک ماه گذشته میلادی ناآرامی و درگیری‌ها در عراق جان بیش از ۱۰۰۰ نفر را گرفته است و صدها نفر هم مجروح شده‌اند.

به گزارش ایسنا، «هیئت امدادرسان سازمان ملل در عراق اعلام کرده، ناآرامی‌ها و درگیری‌های ماه سپتامبر (۱۱ شهریور تا ۱۰ مهر) در این کشور به مرگ ۱۰۰۳ عراقی و جراحت ۱۱۵۹ نفر دیگر انجامید. طبق این گزارش، بیشتر قربانیان و زخمی‌ها غیرنظامی هستند.«یان کوبیش» نماینده ویژه سازمان ملل در عراق نیز در این‌باره گفته: «تعداد کشته شدگان بسیار بالاست و این برای ما بسیار ناراحت‌کننده است.»دیروز «حیدر عبادی» نخست‌وزیر عراق هم گفت: «داعش حدود ۳۵ میلیارد دلار به عراق خسارت وارد کرده است.» گروه تروریستی داعش در سال ۲۰۰۶ به دست آمریکایی‌ها در عراق شکل گرفته است. «هیلاری کلینتون» وزیر خارجه سابق و «جو بایدن» معاون رئیس‌جمهور آمریکا رسماً به این موضوع اعتراف کرده‌اند.

جزئیات حمله موشکی یمن به ناو ائتلاف سعودی منتشر شد

هلاکت ۲۲ نظامی اماراتی و انهدام کامل ناو جنگی

ناو جنگی که انصارالله مشابه آن را منهدم کرد

سرویس خارجی-

انتشار جزئیات جدید حمله اخیر ارتش یمن به یک ناو جنگی اماراتی نشان می‌دهد، طی این حمله موشکی ۲۲ نظامی اماراتی به هلاکت رسیده و ناو جنگی نیز به طور کامل منهدم شده است. این ناو در ائتلاف سعودی علیه مردم یمن می‌جنگید.

یگان موشکی ارتش یمن بامداد شنبه اعلام کرد، یک ناو جنگی اماراتی را در سواحل تعز منهدم کرده است. به دنبال انتشار این خبر واکنش سعودی‌ها نشان داد که اصل خبر صحیح است. اکنون اما جزئیات بیشتری از این عملیات موفق ارتش یمن منتشر شده است. به گزارش مهر به نقل از المیادین، یک منبع نظامی یمنی اعلام کرده که در حمله نیروهای این کشور به ناو جنگی امارات در سواحل «المخا» در غرب یمن ۲۲ تفنگدار اماراتی کشته شده‌اند. به گفته این منبع، ناو جنگی اماراتی با یک موشک سطح به سطح مورد هدف قرار گرفته و منهدم شده است. این ناو از نوع ناوهای استرالیایی سویفت بوده که ناوگان نیروی دریایی آمریکا از سال ۲۰۰۳ و از زمان حمله به عراق از آن برای انجام چندین عملیات نظامی و شناسایی استفاده کرده است. رسانه‌های یمنی اعلام کردند ناو اماراتی به صورت تصادفی هدف قرار نگرفته بلکه بعد از دریافت اطلاعات دقیق امنیتی از سوی یک کشور آفریقایی این عملیات صورت گرفته است.

واکنش آل سعود و امارات

ائتلاف متجاوز عربی به رهبری آل سعود اما عصر شنبه ضمن تأیید این خبر، انصارالله را تهدید کرد. به گزارش ایسنا، «احمد العسیری»، سخنگوی ائتلاف متجاوز عربی در عین حال مدعی شد که گروه انصارالله یک کشتی «غیرجنگی و امدادرسان» را که کار انتقال کمک‌ها به عدن را برعهده داشت، طی ساعات اولیه صبح روز شنبه در سواحل تنگه باب المندب در دریای سرخ هدف قرار داده است! اما ابوظبی به گونه‌ای دیگر این خبر را منتشر کرد و گفت: «یکی از کشتی‌های جنگی امارات وابسته به ائتلاف عربی در سواحل شهرستان المخاء دچار سانحه شده اما حادثه هیچ تلفاتی بر جای نگذاشته است! ارتش امارات اعلام کرد که درباره این اتفاق تحقیق هم خواهد کرد! انصارالله یمن اعلام کرده که یک ناو را هدف گرفته است. سایت المسیره روز شنبه تصاویر این ناو جنگی که در حال سوختن در آتش است را منتشر کرده است.

«شرف غالب لقمان»، سخنگوی رسمی نیروهای مسلح یمن نیز بر آمادگی نیروهای انصارالله و ارتش یمن برای پاسخگویی به هر گونه حمله‌ای تاکید کرده و گفته: «سواحل ما جای تفریح نیست.» سخنگوی انصار الله نیز هشدار داده امارات علاوه بر نقشی که در تجاوز به یمن دارد به دنبال تجزیه این کشور نیز هست.

خبر دیگر اینکه، مرکز حقوقی «حقوق و توسعه» گزارش جدیدی از شمار قربانیان حملات عربستان به خاک یمن منتشر کرده که بر اساس آن بعد از گذشت ۵۶۰ روز از حملات این رژیم به خاک یمن دستکم ۱۰ هزار و ۵۶۲ غیر نظامی از جمله ۲ هزارو ۳۹۷ کودک و هزارو ۷۵۱ زن شهید شده‌اند.

خشم اردوغان از بازی ۲۹ ساله اتحادیه اروپا با ترکیه

رئیس‌جمهور ترکیه از سران اروپا خواست این کشور را بیشتر از این بازی ندهند و موضع خود را در مورد پیوستن ترکیه به اتحادیه اروپا به طور شفاف اعلام کنند.

به گزارش تسنیم، «رجب طیب اردوغان» اعلام کرد: اکنون وقت آن است که اروپا یک بار برای همیشه، به طور شفاف اعلام کند که آیا ترکیه را به عنوان یک عضو می‌خواهد (یا نه).اردوغان گفت: اگر اتحادیه اروپا می‌خواهد ترکیه را به عنوان یک عضو داشته باشد، ما آماده هستیم ولی آنها باید بدانند که به پایان این بازی رسیده‌ایم. این به انتخاب اروپایی‌ها بستگی دارد که بخواهند این مسیر را با ترکیه یا بدون ترکیه ادامه دهند، آنها نباید ما را مسئول (این وضعیت) بدانند.رئیس‌جمهور ترکیه اظهار داشت: «اکتبر» یک ماه مهم در روابط ترکیه و اتحادیه اروپا خواهد بود و لازم است که سفر بدون ویزا برای ترک‌ها به منطقه «شنگن» در این ماه اجرایی شود.ترکیه در سال ۱۹۸۷ درخواست عضویت در اتحادیه اروپا را ارائه کرده است. اما غربی‌ها این کشور را در سال ۱۹۹۹ در نوبت عضو شدن قرار می‌دهند و از آن سال به بعد نیز علی‌رغم خوش‌خدمتی‌های زیاد آنکارا به سیاست‌های آمریکا و ناتو در منطقه، سران اروپا به ترکیه توجهی ندارند.این در حالی است که جامعه ترکیه در بیش از دو دهه گذشته تمایلی به اروپا و غرب نشان نداده‌اند و با بروز بحران اقتصادی در اتحادیه اروپا، برخورد نادرست با آوارگان مسلمان و زمزمه برخی کشورهای غربی در مورد خروج از اتحادیه، احساسات ضداروپایی در ترکیه ابعاد گسترده‌تری گرفته است.از اروپا هم دیروز خبر رسیده، «نیکلا سارکوزی» رئیس‌جمهور سابق فرانسه گفته که خواستار پایان مذاکره عضویت ترکیه در اتحادیه اروپا است. وی گفته: «زمان آن رسیده که یکی به ترکیه بگوید جایش در همان آسیاست»!

کوتاه از سراسر جهان

آمریکا

نیویورک تایمز: در حالی که بیش از ۳۰ روز به انتخابات ریاست جمهوری آمریکا باقی نمانده است برخی از رسانه‌های آمریکایی از احتمال فرار دونالد ترامپ نامزد حزب جمهوریخواه از پرداخت مالیات آن هم به مدت ۲۰ سال خبر داده‌اند. موضوعی که برای انتخاب شدن این میلیاردر آمریکایی می‌تواند گران تمام شود.

کلمبیا

خبرگزاری فرانسه: چریک‌های فارک می‌گویند بر اساس توافق صلح میان آنها و دولت کلمبیا به قربانیان درگیری‌های ۵۰ ساله در این کشور غرامت پرداخت می‌کنند. این گروه چریکی گفته است که منابع مالی و غیرمالی خود را به دولت کلمبیا اعلام می‌کند تا برای پرداخت غرامت برنامه‌ریزی شود. گروه شورشی فارک و دولت کلمبیا چند روز پیش با امضای توافقنامه صلح به ۵۰ سال جنگ پایان دادند.

افغانستان

تسنیم: معاون شورای ولایتی قندوز در شمال افغانستان اعلام کرده که گروه طالبان با تسلط بر بیشتر مناطق این استان اداره بیش از نیمی از مدارس را به دست گرفته است.

برخی از اعضای شورای ولایتی قندوز گفته‌اند که برخی از دانش‌آموزان مدارس قندوز به صفوف طالبان پیوسته‌اند.

بوسنی

اسپوتنیک: وزیر کشور بوسنی از بازگشت بیش از ۱۰۰ تروریست داعشی از جنگ سوریه به خاک این کشور خبر داده است. بوسنی و هرزگوین پنجمین تامین‌کننده بزرگ نیرو برای گروه تروریستی داعش به شمار می‌رود. بازگشت این تروریست‌ها به کشورهای خود موجب ترس و نگرانی این کشورها از گسترش فعالیت‌های تروریستی شده است.

ترکیه

آناتولی: مجلس ترکیه لایحه ارسالی از سوی دولت برای تمدید مجوز عملیات نظامی این کشور در سوریه و عراق را تمدید کرده است. ترکیه با استفاده از این مجوز ۳ شهریور عملیاتی بی‌سابقه موسوم به سپر فرات را به منظور حمایت از شورشیان طرفدار آنکارا آغاز کرد.

رئیس پیشین موساد:

اسرائیل درگیر بدترین بحران‌هاست نشانه‌های شورش سراسری ظاهر شده

رئیس پیشین موساد با اشاره به بحران‌های امنیتی، سیاسی و اقتصادی حاکم بر سرزمین‌های اشغالی گفته اسرائیل با بزرگ‌ترین بحران تاریخ خود مواجه است و نشانه‌های شورش ظاهر شده است.

«افرایم هالوی» در مصاحبه با روزنامه صهیونیستی هاآرتص به شدت از عملکرد نتانیاهو، نخست‌وزیر اسرائیل انتقاد کرد و گفت، «نشانه‌های شورش اسرائیلی‌ها در حال بروز است.»

به گزارش فارس، هالوی اظهار داشت، «اسرائیل اکنون با بزرگترین بحران خود از زمان تاسیسش مواجه است، هیچ دوره‌ای را به یاد نمی‌آورم که این‌طور از وجود یک رهبر مقتدر محروم باشد، به صحنه سیاسی اسرائیل که نگاه می‌کنم هیچ شخص به درد بخوری را در جایگاه ارشد نمی‌بینم.» وی افزود، «تل‌آویو دیگر امکان انتخاب در موضوعات مختلف مانند مذاکره با فلسطینی‌ها را ندارد و مجبور است با هر کس که طرف مقابل معرفی می‌کند گفت‌وگو کند. تل‌آویو هیچ طرح جامعی ندارد و این در حالی است که برخی از سیاستمداران تصور می‌کنند اسرائیل می‌تواند تمام زمین‌ها را به تصرف درآورد یا تمام فلسطینی‌ها را اخراج کند.»

این مقام سابق رژیم صهیونیستی در ادامه گریزی هم به مهاجرت معکوس زد و با هشدار نسبت به روند صعودی مهاجرت یهودیان تاکید کرد، «این احتمال وجود دارد که یهودیان در فلسطین تبدیل به اقلیت شوند.»

وی همچنین ابراز امیدواری کرد که اسرائیلی‌ها در برابر وضعیت کنونی این رژیم شورش کنند. شورشی که به گفته وی «همین الان هم نشانه‌های آن وجود دارد.»

هالوی یکی دیگر از دلایل نارضایتی عمومی را «نفوذ بیش از حد گروه‌های تندرو بر تصمیمات کابینه» دانسته و به عنوان نمونه گفته، «نتانیاهو تحت فشار این گروه‌ها به دنبال تعطیل کردن وسایل حمل و نقل عمومی از جمله قطارها در روزهای شنبه است.»

به گفته رئیس سابق موساد «تل‌آویو باید تشکیلات خودگردان را نابود کرده و مسئولیت تغذیه و تامین نیازهای فلسطینی‌ها را برعهده بگیرد. این کار نیازمند حمایت جامعه بین‌الملل است اما چنین حمایتی وجود نخواهد داشت.»

محمود عباس پاداش شرکت در مراسم پرز را گرفت

اما سازمان غیردولتی «صلح اکنون» که مخالف شهرک‌سازی رژیم صهیو نیستی است اعلام کرده که رژیم صهیونیستی با ساخت ۹۸ واحد مسکونی در شهرکی در کرانه باختری موافقت کرده است.

به گزارش خبرگزاری صدا و سیما به نقل از خبرگزاری فرانسه، سخنگوی این سازمان غیردولتی اسرائیلی اعلام کرده در زمانی که سران جهان برای شرکت در مراسم دفن شیمون پرز رئیس سابق اسرائیل گرد هم آمده بودند کابینه اسرائیل این مصوبه را تصویب کرد.

برخی کارشناسان سیاسی منطقه در واکنش به خبر ساخت این واحدهای مسکونی در کرانه باختری اعلام کردند محمود عباس رئیس تشکیلات خودگردان فلسطین نخستین پیامد حضور در مراسم تشییع جنازه پرز را از رژیم صهیونیستی دریافت کرد!

خبر دیگر اینکه محمود عباس بار دیگر تاکید کرده که طرف فلسطینی درهای گفت‌وگو با اسرائیل را نمی‌بندد و دست ما برای صلح دراز است!

سایر رویدادها

* رژیم صهیونیستی به بهانه سال نو یهودی ورودی‌های کرانه باختری و نوار غزه را به مدت چهار روز بست.
* رئیس هیئت شرعی حزب‌الله حوادث منطقه را در راستای خدمت به رژیم صهیونیستی دانست.
* روزنامه صهیونیستی معاریو افشا کرد که دستور ترور برخی فرماندهان حماس به دستور پرز انجام شد.

همزمان با پیشروی سریع مقاومت صورت گرفت

خیز هماهنگ تروریست‌ها، ارتجاع عرب و غرب برای جلوگیری از آزادسازی حلب

سرویس خارجی -

پیشروی محله به محله نیروهای ارتش سوریه و مقاومت در شهر حلب و شکست پی‌درپی تروریست‌ها، حامیان تروریسم را به دست و پا انداخته است. آنها از آمریکا خواستند برای توقف این پیشروی‌ها، اقدامی بکند.

سنگرهای تروریسم یکی یکی در حلب پشت سر گذاشته می‌شوند و پس از پنج سال درگیری‌های خونین، امیدهای تازه‌ای در دل ملت سوریه برای پایان جنگ جوانه زده است. اما این پیروزی‌ها، به همان میزان، جبهه حامی تروریسم را به هم ریخته است. اما جنبه طنزآمیز ماجرا این است که همه دست به دامان آمریکا شده‌اند!

اما آمریکا که توان مداخله ندارد، برای آرام کردن همراهان خود روسیه را به تحریم بیشتر تهدید کرده است!

دیروز اولین فریاد دریافت کمک را «ریاض حجاب» هماهنگ‌کننده مخالفان سوریه (تروریست‌ها) در مذاکرات ژنو بلند کرد و در تماس تلفنی خود با «جان کری» وزیر خارجه آمریکا، تحولات جاری حلب را «یک فاجعه واقعی» خواند. وی که قبلا نخست‌وزیر سوریه بود و بعدا به تروریست‌ها پیوست و تحت حمایت مستقیم دولت ریاض قرار گرفت، در گفت‌وگوی خود با «کری»، مدعی شد که روسیه و سوریه در حلب قوانین بین‌المللی را نقض کرده‌اند و آمریکا باید اقدامی بکند. اما ریاض حجاب پس از آنکه جواب‌های وزیر خارجه آمریکا را شنید، احتمالا برای نخستین بار پی برد که زیادی روی آمریکا حساب باز کرده است.

جان کری با خونسردی و بی‌تفاوتی نسبت به آنچه که در حلب بر سر تروریست‌ها می‌آید، به ریاض حجاب گوشزد کرده که واشنگتن همچنان به تلاش خود در مورد صادق بودن روسیه در عمل به تعهداتش ادامه می‌دهد! این جمله کاملا تحقیرآمیز احتمالا به خاطر این بیان شده که به ریاض حجاب و سایر تروریست‌ها عملا فهمانده شود که از آمریکا نباید انتظار معجزه داشته باشند. پیش از این هم ژنرال «جوزف دانفورد» رئیس ستاد مشترک ارتش آمریکا به متحدان واشنگتن در منطقه گوشزد کرده بود که از آمریکا نخواهند در شمال سوریه منطقه پرواز ممنوع ایجاد کند، چرا که این اقدام می‌تواند به درگیری با روسیه و جنگ جهانی سوم بینجامد.

دیروز همچنین از جهان عرب خبر رسید، شورای همکاری خلیج‌فارس و اتحادیه عرب از شورای امنیت سازمان ملل خواسته‌اند در مورد حلب تشکیل جلسه دهد و به‌زعم آنها، جنایات روسیه و سوریه در این شهر را محکوم کند. وزیر خارجه کویت هم با وارد کردن اتهامات مشابهی نسبت به محور مقاومت، از اتحادیه عرب و شورای همکاری اسلامی خواسته که در این باره فورا تشکیل جلسه دهند. علت واقعی واهمه ارتجاع عرب از پیروزی مقاومت در حلب، پیامدهای مهم این پیروزی است؛ این پیروزی، می‌تواند تومار تروریسم را در سوریه در هم بپیچد و حتی موجودیت رژیم‌های مرتجع عربی را به خطر بیندازد. حامیان داعش این نگرانی خود را پشت مسئله غیرنظامیان پنهان کرده و مدعی شده‌اند، نگران کشته شدن مردم عادی هستند.

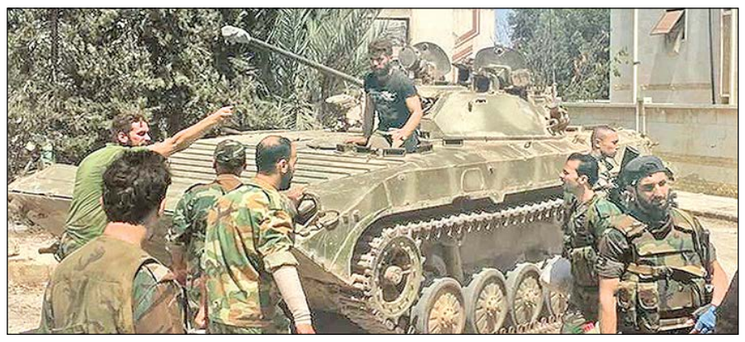

در این میان، تنها اقدام جدی آمریکا علیه روسیه، تهدید به اعمال تحریم‌های بیشتر بود؛ «مارک تونر» سخنگوی وزارت خارجه آمریکا گفت: «واشنگتن در حال بررسی اعمال تحریم‌های بیشتر علیه مسکو است.» پیش از این آمریکا و اروپا به خاطر بحران اوکراین، روسیه را تحریم کرده بودند و این نخستین بار است که روس‌ها به خاطر بحران سوریه، به تحریم تهدید می‌شوند. اما به هر حال، این تحریم تا بخواهد عملی بشود و اثرش را بر روسیه بگذارد، نه تنها شهر حلب، بلکه اکثر مناطق سوریه آزاد و پاکسازی خواهد شد!

پیشروی در حلب

در شهر حلب اما پیشروی نیروها همچنان ادامه دارد؛ بر اساس آخرین خبرها، نیروهای مقاومت و ارتش سوریه با حمایت نیروهای کرد وفادار به دولت سوریه، کنترل کامل منطقه «معامل القشیف» واقع در شمال حلب را در دست گرفتند. طی دیروز درگیری شدیدی میان دو جبهه در منطقه «بستان پاشا»ی شهر حلب در جریان بود و شمار زیادی از تکفیری‌ها به هلاکت رسیدند.

ارتش سوریه دیروز در «غوطه غربی» شهر دمشق نیز عملیات جدیدی را کلید زد و قصد دارد کار تروریست‌ها را در این منطقه، یکسره کند.

هدف از این عملیات، آزادسازی ۱۴ مجتمع مسکونی در «خان شیخ» و مزارع «الدیرخیبه» از اشغال تروریست‌هاست.

خبرها از سوریه همچنین حاکی است، «عبدالحمید عوض» فرمانده گروه تروریستی «احرارالشام» هم به دست نیروهای ارتش سوریه در «غوطه شرقی» به هلاکت رسیده است.

دبکا فایل: حمله آمریکا به ارتش سوریه عمدی بود

پایگاه خبری نزدیک به دستگاه اطلاعاتی رژیم صهیونیستی هم تایید کرد که حمله جنگنده‌های آمریکایی به مواضع ارتش سوریه در «دیرالزور» کاملا عمدی بود.

«دبکا فایل» با ارائه تحلیلی از شرایط فعلی سوریه، نوشت: بر کسی در مسکو و خاورمیانه پوشیده نیست که حمله ۱۷ سپتامبر (۲۶ شهریور) آمریکا به مواضع ارتش سوریه در «جیل‌الثرده» (استان) «دیرالزور» عمدی بود.

این پایگاه خبری صهیونیستی درباره علت حمله آمریکا اینگونه توضیح داد که این کشور نمی‌تواند فقط نظاره‌گر تاخت و تاز سوریه، ایران و روسیه در «حلب» باشد! دبکا فایل نوشت: «سقوط (آزادسازی) شهر حلب، که بعد از دمشق دومین شهر مهم سوریه است، چشمگیرترین پیروزی «بشاراسد» طی شش سال گذشته خواهد بود.»

جنگنده‌های آمریکایی ۲۶ شهریور و در حالی که تنها دو روز به پایان آتش‌بس هفت روزه، زمان باقی مانده بود، مواضع ارتش سوریه را در دیرالزور بمباران کردند. بر اثر این حمله، ۸۳ سرباز سوری جان خود را از دست داده و بیش از ۱۰۰ نفر مجروح شده‌اند.

تنها هفت دقیقه پس از پایان این حمله ۵۰ دقیقه‌ای، تروریست‌های داعش به مواضع بمباران شده حمله کرده بودند. این حمله به تنهایی، نشان داد که آمریکا و داعش کاملا هماهنگ بوده‌اند.

پناهجویان از چاله به چاه افتادند

یورش پلیس فرانسه به اردوگاه پناهجویان در کاله

پلیس فرانسه با استفاده از باتوم، گاز اشک‌آور و ماشین آب‌پاش پناهجویان و حامیان آنها در شهر کاله را، با هم سرکوب کرد!

رهبران اروپا قادر به حل و فصل «بحران پناهجویان» نیستند چرا که آنها به خوبی می‌دانند با حمایت از گروه‌های تروریستی و دمیدن به آتش جنگ‌های نیابتی در غرب آسیا خود مسبب این بحران هستند. طی سال‌های گذشته هزاران پناهجو در راه رسیدن به اروپا یا کشته شده‌اند و یا در دریا غرق شده‌اند. هزاران کودک پناهجو نیز در اروپا گرفتار باندهای قاچاق انسان شده و به عنوان برده جنسی فروخته شده‌اند.

پناهجویان نمی‌دانند که در اروپا کسی انتظار آنها را نمی‌کشد و باید در چادرهای مسافرتی و کمپ‌های آوارگان که کمترین امکانات رفاهی را نیز ندارد، سر کنند. تازه اگر پلیس یا نژادپرست‌ها به آنها یورش نبرند. دیروز اما پلیس فرانسه با استفاده از باتوم، گاز اشک‌آور و ماشین‌های آب‌پاش به پناهجویان ساکن اردوگاه کاله و صدها معترضی که در حمایت از این پناهجویان تظاهرات می‌کردند یورش برد.در حالی که نیروهای پلیس فرانسه قصد داشتند مانع از برپایی این تظاهرات شوند، کنترل اوضاع از دست خارج شد و این تظاهرات در نهایت به خشونت کشیده شد. تظاهرات کنندگان به سوی نیروهای پلیس سنگ پرتاب کردند و پلیس فرانسه نیز معترضان و پناهجویان را، با هم سرکوب کرد.

در این درگیری‌ها حداقل ۱۰ مامور پلیس زخمی شدند و یکی از آنها به بیمارستان منتقل شد.چندین نفر از معترضان نیز در این درگیری‌ها زخمی شدند که هنوز آمار دقیقی در این خصوص منتشر نشده است.هدف این تظاهرات، ابراز همبستگی با پناهجویان ساکن در این اردوگاه بود که قرار است بزودی تخلیه شود.«فرانسوا اولاند» رئیس جمهوری فرانسه متعهد شده که این اردوگاه را تا پایان سال جاری میلادی تخلیه کند

کاله فرانسه، از مدت‌ها پیش به محل اسکان موقت هزاران آواره و مهاجر عمدتا از افغانستان، سودان و عراق تبدیل شده است که از ترس داعش و تکفیری‌ها منتظر فرصتی هستند تا خود را از مسیر دریا یا تونل «مانش» و کامیون‌هایی که از آن می‌گذرند، به انگلیس برسانند. این اردوگاه که ساکنان آن در شرایطی دشوار بسر می‌برند، به یکی از محورهای مورد توجه در بحران مهاجرت در اروپا و نمادی از شکست دولت فرانسه برای یافتن راه‌حلی برای پناهجویانی بدل شده که به امید عزیمت به انگلیس در این اردوگاه جمع شده‌اند.

اولین گام انگلیس برای خروج از اتحادیه اروپا

ترزا می: از بهار آینده به اقتدار قوانین اتحادیه اروپا پایان می‌دهم

نخست وزیر انگلیس اولین گام خروج کشور از اتحادیه اروپا را با اعلام اینکه «از بهار آینده به اقتدار قوانین اتحادیه اروپا در انگلیس پایان می‌دهم» برداشت.

مردم انگلیس در همه‌پرسی ۲۳ ژوئن (۳ تیرماه گذشته) گذشته با حضور در یک رفراندوم به خروج از اتحادیه اروپا رای دادند اما این رفراندوم چندان هم برای انگلیس بی‌هزینه نبود چرا که اخیرا روزنامه تلگراف گزارش داد بانک‌های بزرگ آمریکا به ترزا می‌نخست وزیر انگلیس اعلام کرده‌اند نمی‌توانند قبل از اتخاذ تصمیمات لازم برای سرمایه‌گذاری تا دو سال منتظر بمانند تا معلوم شود انگلیس چگونه می‌خواهد از اتحادیه خارج شود. روزنامه گاردین نیز در گزارشی نوشت شرکت‌های اروپایی پس از «برگزیت» خودروهای ساخت انگلیس را تحریم کرده‌اند.

اما «ترزا می» دیروز در گفت وگویی که در آستانه گشایش کنفرانس حزب محافظه کار منتشر شد، گفت در اولین گام اجرای برگزیت، «لایحه لغو بزرگ» را با هدف پایان دادن به اقتدار قوانین اتحادیه اروپا در این کشور، در بهار آینده به مجلس عوام ارایه خواهد داد.

«ترزا می» که با روزنامه ساندی تایمز گفت‌وگو می‌کرد افزود: «ما در نظر داریم که در مراسم سخنرانی آتی ملکه در پارلمان «لایحه لغو بزرگ» را معرفی کنیم، که بر اساس آن «عهدنامه اتحادیه اروپا ۱۹۷۲» از قوانین انگلیس حذف خواهد شد. آن عهدنامه‌ای بود که ما را در اتحادیه اروپا نگه می‌داشت.»

وی افزود: «این اولین گام انگلیس برای رسیدن به استقلال و به دست گرفتن حاکمیتش است. این اقدام سبب بازگشت قدرت و اختیار به دستگاه‌های منتخب کشورمان است. به عبارت دیگر این اقدام به اقتدار قوانین اتحادیه اروپا در بریتانیا پایان خواهد داد»

ساندی تایمز نوشت: بر اساس لایحه لغو بزرگ، حذف قانون ۱۹۷۲ پیش از برگزیت کلید خواهد خورد، اما پس از خروج رسمی انگلیس از اتحادیه اروپا که احتمالا دو سال به طول می‌انجامد، به اجرا گذاشته می‌شود.

به نوشته این نشریه انگلیسی، پس از آن احکام صادر شده از سوی قضات انگلیسی بار دیگر فصل الخطاب خواهند بود و متعاقبا احکام صادر شده از سوی دادگاه اروپا در لوگزامبورگ برای انگلیس الزام‌آور نخواهد بود.

سخنرانی پاپ برای صندلی‌های خالی در گرجستان!

در پی درخواست کلیسای ارتدوکس از مسیحیان گرجستان برای عدم شرکت در مراسم عشای ربانی با حضور پاپ فرانسیس، رهبر کاتولیک‌های جهان مجبور شد برای ورزشگاه خالی سخنرانی کند!

پاپ فرانسیس رهبر کاتولیک‌های جهان که به گرجستان سفر کرده پس از آن که کلیسای ارتدوکس این کشور پیروانش را از حضور در مراسم عشای ربانی برحذر داشت، در ورزشگاه خالی تفلیس دعا خواند.

به گزارش تسنیم به نقل از بی‌بی‌سی، کلیسای ارتدوکس گرجستان که پیروانش اکثریت جامعه مسیحیان این کشور را تشکیل می‌دهند از همگان خواسته بود که در این مراسم که روز شنبه در ورزشگاه تفلیس برگزار شد شرکت نکنند. «ایلیای دوم» رهبر کلیسای ارتدوکس گرجستان در این باره اظهار داشت، «تا زمانی که اختلافات متعصبانه میان دو کلیسا حل و فصل شود در مراسم مذهبی آنها شرکت نمی‌کنیم.» این دو شاخه مسیحیت از قرن یازدهم در تعاریف و اصول بنیادین خود دچار اختلاف شده‌اند. گرجستان با جمعیت یک درصدی مسیحیان پیرو کلیسای کاتولیک مقصد محبوبی برای سفر رهبر کاتولیک‌های جهان نیست اما پاپ فرانسیس که نشان داده به حل اختلاف میان کلیسای کاتولیک و ارتدوکس اهمیت می‌دهد با آگاهی سفر به تفلیس را در دستور کار خود قرار داد.

مراسم روز شنبه یکی از کم جمعیت‌ترین مراسمی بوده که تاکنون پاپ فرانسیس در آن حضور یافته است با این حال آن گروه از مسیحیانی که در این مراسم شرکت کردند اظهار داشتند که این سفر به نفع گرجستان بوده است.

حزب‌العمل: انقلاب بحرین با ائتلافی جهانی به رهبری آمریکا درگیر است

یکی از رهبران حزب عمل اسلامی بحرین گفت: انقلاب مردم بحرین فقط با رژیم آل‌خلیفه روبرو نیست بلکه با ائتلافی بین‌المللی به رهبری آمریکا مواجه است.

«راشد الراشد» از فعالان سیاسی بحرین و از رهبران حزب عمل اسلامی در گفت‌وگو با تسنیم اظهار داشت: «انقلاب مردم بحرین با ائتلافی بین‌المللی به رهبری آمریکا مواجه است که اولین ائتلاف انگلیس، فرانسه و نیروهای سپرجزیره به رهبری عربستان و نیروهای امنیتی اردنی و ارتشی از مزدوران پاکستانی حضور دارند.» به گفته وی تمامی این نیروها برای سرکوب ملتی آمده‌اند که تنها خواستار حق خود برای اداره کشورشان هستند. پایداری ملت بحرین در برابر امکانات وسیع و گسترده این ائتلاف بین‌المللی همچنان تا به امروز ادامه داشته است.

راشد الراشد این را هم گفت که «رژیم آل خلیفه گمان می‌کرد که نیروی این ائتلاف وسیع قادر است که انقلاب مردم بحرین را طی یک هفته یا نهایتا دو هفته قلع و قمع کند اما اینکه این انقلاب و پایداری مردم بحرین بیش از ۵ سال و نیم ادامه یابد شکستی برای رژیم آل‌خلیفه در عرصه بین‌المللی به شمار می‌آید.»

رهبر حزب عمل اسلامی بحرین همچنین تصریح کرد: «آل خلیفه به عنوان آخرین گزینه دست به دامان رژیم صهیونیستی نیز شده است و پیام تسلیت وزیر خارجه بحرین نسبت به مرگ شیمون پرز این مسئله را نشان می‌دهد که این رژیم به هر خس و خاشاکی چنگ می‌اندازد تا خود را از غرق‌شدن نجات دهد.»

در اقدامی نادر و با انتشار نامه‌ای صورت گرفت

اعتراض ۱۵۰۰ زن عربستانی به سیستم قضائی عقب‌مانده آل‌سعود

روزنامه «آبزرور» از نامه جدید صدها زن سعودی به ملک سلمان شاه این کشور برای لغو قوانین تبعیض‌آمیز علیه زنان خبر داد و تاکید کرد که زنان سعودی، سیستم قضایی این کشور را از عقب‌مانده‌ترین سیستم‌ها در جهان اسلام می‌دانند.

روزنامه آبزرور انگلیس در گزارشی با عنوان «زنان سعودی با ارائه نامه به شاه، به پایان محدودیت‌های نامناسب علیه خودشان امیدوارند»، به بررسی وضعیت زنان در جامعه عربستان پرداخت. به نوشته آبزرور، «عزیزه الیوسف» از فعالان بارز در زمینه حقوق زنان در عربستان «بسیار خوشبین است» که قوانین قیمومیت جنجال برانگیزی که خروج زن بدون همراه از خانه و رانندگی زنان را ممنوع می‌کند، به زودی پایان یابد. این روزنامه افزود، «عزیزه الیوسف» مجبور خواهد بود تا برای رفتن به اداره پست به منظور ارسال نامه امضا شده از سوی ۱۵۰۰ شهروند سعودی به دفتر پادشاهی سلمان بن عبدالعزیز شاه سعودی، با یکی از محارم خود برود چرا که دفتر پادشاهی سعودی از پذیرش عزیزه الیوسف و تحویل گرفتن دستی این درخواست سرباز زده است. این اقدام زنان سعودی بی‌سابقه است و زنان اصولا اجازه فعالیت‌های سیاسی و اجتماعی زیادی ندارند.

هفته گذشته، عبدالعزیز آل‌الشیخ مفتی سعودی هم اعلام کرد که این نامه در حد خود با اسلام منافات دارد اما برخی دیگر از علمای بارز سعودی حمایت خود از آن را اعلام کردند. «منال الشریف» صاحب ایده رانندگی زنان در عربستان و فعال حقوق زنان به آبزرور گفت: «سیستم قضایی عربستان از عقب مانده‌ترین سیستم‌های قضایی در جهان اسلام است. همچنان ساختار و سیستم سلفی به عنوان مرجعِ متونی است که به هزاران سال پیش باز می‌گردد. به عنوان مثال، ایده مَحرَم به زمانی باز می‌گردد که زنان با شتر مسافرت می‌کردند و زن به وجود مردی برای تضمین سلامتش در جاده‌های ناهموار نیاز داشت».

تغییر تاریخ هجری به میلادی

خبر دیگر اینکه، وزارتخانه‌ها و دستگاه‌های دولتی عربستان از دیروز براساس تقویم میلادی به جای تقویم هجری قمری فعالیت خود را انجام خواهند داد. به گزارش ایسنا، از زمان تاسیس پادشاهی سعودی (از حدود ۸۶ سال پیش)، تمامی بخش‌های دولتی و معاملات و فعالیت‌های آنها و پرداخت حقوق به کارمندان براساس تقویم هجری قمری صورت گرفته است اما براساس قوانین جدید کابینه عربستان، از دیروز تمامی نهادهای دولتی فعالیت‌هاشان را براساس تقویم میلادی تنظیم خواهند کرد. همه کشورهای عربی به غیر از عربستان از تقویم میلادی برای انجام امور اداری خود استفاده می‌کنند.

کیهان
روزنامه صبح
صاحب امتیاز: مؤسسه کیهان
مدیر مسئول: حسین شریعتمداری
تلفن: ۳۵۲۰۰
۹-۳۳۱۱۰۲۵۱
سامانه پیام کوتاه: ۳۰۰۰۲۳۲۳