سومین مدال تاریخ سنگین وزن ایران بر گردن کشتی‌گیر جویباری جای گرفت

ثبت اولین نقره کاروان امام رضا (ع) به نام قاسمی

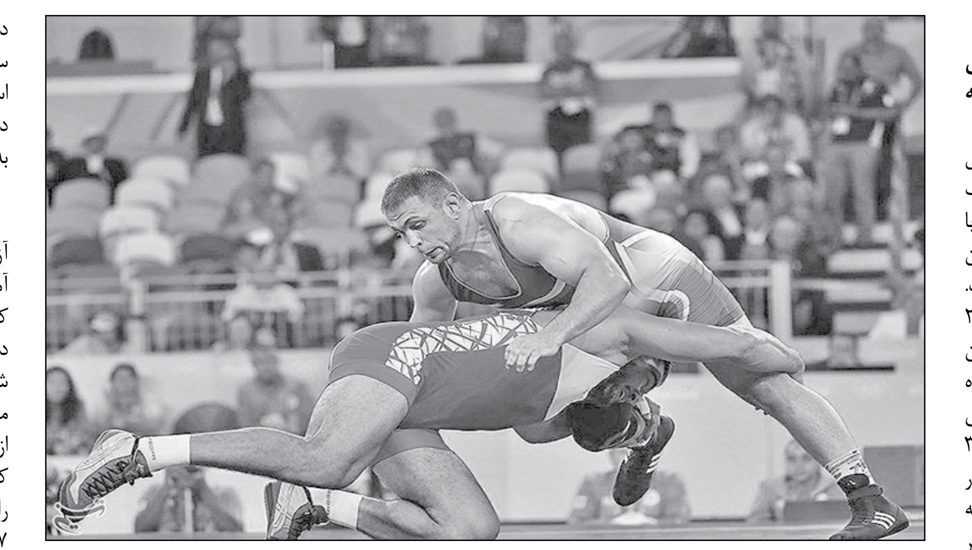

سرویس ورزشی-

آزادکار وزن ۱۲۵ کیلوگـــرم تیـــم ملی کشـــتی کشورمان با شکســـت مقابل حریف ترکیه‌ای خود به مدال نقره بازی‌های المپیک ۲۰۱۶ ریو دست یافت.

کمیل قاســمی پس از چهار پیــروزی در مراحل ماقبل فینال، در دیدار پایانی وزن ۱۲۵ کیلوگرم کشتی آزاد المپیک ریو برابر طاها آکگول قهرمان دو ســال اخیر جهان از ترکیه با نتیجه ۳ بر صفر شکست خورد و به نشان نقره بسنده کرد.این سومین مدال سنگین وزن کشتی ایران در تاریخ المپیک است. اولین مــدال که به رنگ نقره بود را علیرضا رضایی در ۲۰۰۴ آتن گرفت و کمیل قاســمی در ۲۰۱۲ لندن برنز گرفت و این دومین مدال المپیکی این کشــتی‌گیر جویباری بود.نماینده وزن ۱۲۵ کیلوگرم کشــتی آزاد ایران در مرحله نیمه نهایی المپیک ۲۰۱۶ به مصاف ترول دلاگنف از آمریکا رفت و در ۳۳ ثانیه به برتری ۱۰ بر صفر رسید.قاســمی پیش از این در دور نخست کوری یارویس از کانادا را ۵ بر ۲ برد، سپس در مرحله یــک چهارم نهایی مقابل کمال عبدالمطلب از مصر ۷ بر صفر به برتری دست یافت. قاسمی در ادامه و در مرحله یک چهارم نهایی در یک کشتی حســاس مقابل گنو پتریاشویلی دارنده مدال برنز جهان با نتیجه ۴-۴ به برتری دست یافت.

قاسمی: حریف ترک بهتر از من بود، استراحت می‌کنم و با قدرت برمی‌گردم

کمیل قاسمی بعد از کسب مدال نقره وزن ۱۲۵ کیلوگرم کشــتی آزاد المپیک اظهار کرد: همان‌طور که رقابت فینال را دیدید بسیار ســخت بود. رقیب ترک دو سال قهرمان جهان شده است. کشتی‌گیر خوبی است. من هم آمده بودم که طلا بگیرم. متأســفانه نشد و برنامه‌هایی که از قبل داشتم را روی تشــک نتوانســتم پیاده کنم. حریف ترک از من بهتر کشتی گرفت و توانســت مدال طلا را به دست بیاورد. وی ادامه داد: حریف آمریکایی خوب بود و حریف گرجی نیز بســیار خوب کشــتی گرفت و کشتی ســختی بود. یک دور از حریف ترک بیشتر کشتی گرفته بودم. حریف ترک بهتر از من ظاهر شد. اگر نتوانی برنامه‌ای که از قبل داشتی را روی تشک پیاده کنی، نتیجه نمی‌گیری. باید بهتر از این کشــتی می‌گرفتم. قاسمی درباره برنامه آینده‌اش گفت: بعد از ۴ ســال فشار تمرینی که داشــتم باید استراحت کنم. خصوصا یک سال اخیر که خیلی ســختی‌ها را تحمل کردم تا به اینجا برسم و باید چند وقتی اســتراحت کنم. وی در پایان نیز گفت: شــک نکنید که در دنیای قهرمانی می‌مانم و بعد از این همه تمرین و زحمت، نیاز به استراحت دارم و با قدرت برمی‌گردم.

کریمی اولین حذف‌شده تیم کشتی آزاد

اما در روز دوم مســابقات کشــتی آزاد علیرضا کریمی آزادکار وزن ۸۶ کیلوگرم کشورمان با شکست مقابل حریف آمریکایــی‌اش از راهیابــی به مرحله نیمه‌نهایی مســابقات کشــتی المپیک ۲۰۱۶ ریو بازماند و حذف شد. کریمی که در دو کشتی نخست خود، حریفانی از تونس و بلغارستان را شکست داده بود، در سومین مسابقه‌اش در وزن ۸۶ کیلوگرم مسابقات کشتی آزاد المپیک ۲۰۱۶ ریو برابر جی‌دن کاکس از آمریــکا قرار گرفت و با نتیجه ۵ بر یک شکســت خورد. کشــتی‌گیر کشــورمان در کشتی نخســت حریف تونسی را بــا نتیجه ۹ بر صفر و مقابل حریف بلغارســتانی با نتیجه ۷ بر ۲ به برتری رســیده بود. با توجه به شکســت۲ بر یک جی‌دن کاکس از آمریکا در نیمه‌نهایی مقابل سلیم یاشار از ترکیه کریمی از گردونــه المپیک کنار رفت. در صورتی که کاکس فینالیست می‌شــد، کریمی در جدول شانس مجدد بــه کار خود ادامه می‌داد، اما ایــن اتفاق رخ نداد تا نماینده ۸۶ کیلوگرم کشــورمان اولین حذف‌شده تیم کشتی آزاد در المپیک ریو لقب بگیرد.

المپیک ریو ۲۰۱۶

اهدای جوایز بازی جوانمردانه المپیک به دو دونده آمریکایی و نیوزیلندی و تیم هندبال نروژ

جوایــز بــازی جوانمردانه المپیــک ۲۰۱۶ به دو دونــده آمریکایی و نیوزیلندی رســید و تیم هندبال مردان نروژ هم به دلیل بازی جوانمردانه خود در مرحله انتخابی المپیک ریو، جایزه مشــابهی دریافت کرد. داستان دی‌آگوســتینو و هامبیلون، داستان انسانیت و فداکاری است که دل مردم سرتاسر جهان را برد. در جریان مسابقه دوی ۵۰۰۰ متر زنان، در حالی که ۲۰۰۰ متر تا پایان این رقابت باقی مانده بود، دی‌آگوستینو به ناگهان زمین خورد و هامبیلون ۲۸ ساله هم پشت او زمین خورد، اما دونده نیوزیلندی به جای ادامه مســابقه کمک کرد تا دونده آمریکایی که از ناحیه مچ پا آسیب دیده بود از زمین بلند شــود و با هم از خط پایــان بگذرند. زمانی هم که دی‌آگوستینوی ۲۴ ساله از جا برخاست هامبیلون او را تشویق کرد تا با هم مسابقه را به پایان برسانند و سعی کرد او را تا پایان مسابقه مشایعت کند. تیم ملی هندبال مردان نروژ هم به دلیل رفتار بخشــندگی خود در دیدار با آلمان در مســابقات اروپایی انتخابی المپیک ۲۰۱۶ در اوایل سال جاری میلادی، جایزه بــازی جوانمردانه را دریافت کرد. بازی تا یک دقیقه مانده به پایانش با نتیجه تساوی دنبال می‌شد تا اینکه آلمان به گل برتری دست یافت، اما مشخص شد که به هنگام گل آلمان، یک بازیکن بیشتر در زمین بوده اســت. تیم نروژ با این شرایط حق اعتراض داشت، اما پس از مشورتی که با هم داشتند، تصمیم گرفتند که در نهایت به حضور غیرقانونی بازیکن حریف که در به ثمر رسیدن گل نقشی نداشت، اعتراضی نکنند. در نهایت هم تیم هندبال آلمان با همین گل به المپیک ۲۰۱۶ صعود کرد و نروژ هم از راهیابی به این رقابت‌ها باز ماند.

اولین قهرمانی برزیل در فوتبال المپیک

دیدار نهایی فوتبال المپیک بین برزیل و آلمان با برتری برزیل به پایان رسید.دیدار نهایی فوتبال المپیک ریو بین دو تیم برزیل و آلمان در ورزشگاه ماراکانا برگزار شد که این دیدار در پایان وقت‌های قانونی و اضافه با تساوی یک بر یک به پایان رسید و به ضربات پنالتی کشیده شد.در این بازی ابتدا نیمار در دقیقه ۲۷ توانســت روی یک ضربه ایستگاهی دروازه آلمان‌ها را به زیبایی باز کند و نیمه نخســت این دیدار با برتری یک بر صفر برزیل به پایان رســید. در نیمه دوم و در دقیقه ۵۹ ضدحمله خطرناک آلمانی‌ها با ضربه مکس مه یر وارد دروازه برزیل شد تا این دیدار با تساوی یک بر یک در ۹۰ دقیقه به پایان برســد.در ۳۰ دقیقه وقت‌های اضافه نیز بازی دو تیم گلی نداشت تا این دیدار با تساوی یک بر یک به پنالتی کشیده شود که در پنالتی برزیل به برتری رسید.در ضربات پنالتی یک اشتباه از سوی ژرمن‌ها کافی بود تا نیمار پنالتی پنجم تیمش را به گل تبدیل کند و بلافاصله اشک از چشــمان او و همه هواداران و بازیکنان زمین جاری شد. برای برزیلی‌ها اشــک شوق و برای ژرمن‌ها هم اشــک ناراحتی و تاسف.قضاوت این دیدار بر عهده علیرضا فغانی، داور بین‌المللی کشــورمان بود و رضا ســخندان و محمدرضــا منصوری نیز او را در امر این قضاوت یاری می‌کردند. این اولین باری بود که یک داور آســیایی دیدار فینال فوتبــال بازی‌های المپیک را سوت می‌زد. خوشبختانه داوران کشورمان در این دیدار به خوبی توانستند از عهده وظایف خود بربیایند.

قهرمانی دوباره محمد فرح در دو ۵ هزار متر

دونده بریتانیایی با قهرمانی خود در دوی ۵ هزار متر توانست به دومین قهرمانی پیاپی خود در این رشته در المپیک برسد.محمد فرح توانست در مســابقه‌های المپیک و در رشته دوی پنج هزار متر با زمان ۱۳ دقیقه و ۳ ثانیه و ۳۰ صدم ثانیه به خط پایان برسد.او شنبه شب نیز در دوی ۱۰ هزار متر مدال طلا کسب کرده بود. بدین ترتیب دیروز او چهارمین مدال طلای المپیک خود را به دســت آورد.فرح بعد از قهرمانی خود گفت: پاهایم کمی خسته شده بود. نمی‌دانم چگونه دوباره انرژی خود را بازیافتم. قهرمانی این بار نشــان داد که در لندن تنها بخت با من یار نبوده و دوباره هم توانستم این کار را انجام بدهم. این فوق العاده است. تنها می‌خواهم فرزندانم را ببینم و مدال را بر گردن آنها بیندازم. فرح دومین مردی است که توانسته دو مدال طلای رشته دوی استقامت را کسب کند. لاس ویرن نیز در سال‌های ۱۹۷۲ و ۱۹۷۶ به این موفقیت رسیده بود.

شکایت گلف بازان از میمون‌های توپ دزد در ریو!

گلف بازان حاضر در المپیک ریو از میمون‌هایی که توپ گلف را در طی مسابقه می‌دزدیدند، شکایت کردند.سایت چمپیونات روسیه از اتفاق عجیب در زمین گلف مســابقات المپیک ریو ۲۰۱۶ خبــر داد. گلف بازان حاضر در مســابقات ریو از میمون‌های دزد که توپ‌های آنها را در طول مســابقه می‌دزدند، شــکایت کردند. مربی گلف‌باز روســی در اعتراض به این فضای نامطلوب در ریو عنوان کرد: ما در تمرینات در کنار دریاچه‌ها تمساح و روباه مشــاهده می‌کردیم و این واقعا خنده‌دار است. از همه گذشته میمون‌هایی بودند که توپ گلف را می‌دزدیدند و به مســابقه ضربه می‌زدند و همه گلف بازان به این امر شکایت داشتند.

همراه با کاروان ورزشی ایران در المپیک

نتایج کامل ورزشکاران ایرانی در روز پانزدهم المپیک

*کشــتی آزاد: علیرضا کریمــی آزادکار وزن ۸۶ کیلوگرم کشــورمان، پس از برتری برابر حریف تونســی، در مرحله یک هشــتم نهایی برابر کشتی گیر بلغاری به برتری ۷ بر ۲ رسید. کریمــی در مرحله یک چهارم نهایی با نتیجه ۵ بر یک مغلوب کشتی گیر آمریکایی شد تا از دور مسابقات کنار برود.

*کشتی آزاد: کمیل قاسمی در وزن ۱۲۵ کیلوگرم، در کشتی اول حریف کانادایی خود را شکســت داد. کمیل در کشتی دوم برابر حریف مصری به برتری رسید.ســنگین وزن کشورمان در کشــتی مرحله یک چهارم حریف گرجستانی را شکست داد و به نیمه نهایی رســید. وی در نیمه نهایی در سی ثانیه حریف آمریکایی را شکست داد و پای به دیدار نهایی گذاشت. کشتی گیر جویباری ایران در فینال با نتیجه سه بر یک مغلوب حریف ترکیه‌ای شد تا به مدال نقره دست یابد.

*تکواندو: ســجاد مردانــی در وزن ۸۰+ کیلوگرم، ابتدا برابر حریفی از تونگا به برتری رســید تا به مرحله یک چهارم نهایی برسد. وی در مبارزه بعدی برابر حریفی از بریتانیا شکست خورد تا وداع تلخی با المپیک داشته باشد.

مقالئو: مردم من را به خاطر افتخارات گذشته ببخشند

بیژن مقالئو سرمربی تیم ملی تکواندو در خصوص شکست ســجاد مردانی مقابــل بریتانیا اظهار کرد: امتیــاز طلایی بود و رقیب امتیاز را گرفت. المپیک اســت و رقابتها حســاس. به هر حال در امتیاز طلایی هر اتفاقی ممکن اســت رخ دهد که متاسفانه ما بازی را واگذار کردیم. توقعات که بالا برود فشار بالا می‌رود. مقالئو گفت: پولادگر چیزی برای ما کم نگذاشت. چون اینجا خوب نبودم از مردم می‌خواهم من را بخاطر افتخارات دو سال گذشته ببخشــند. فقط از مردم عذرخواهی می‌کنم. بنده مقصرم نه فرد دیگری. دوران قهرمانی همینطور است و یک بار قهرمان می‌شوی و یک بار نتیجه نمی‌گیری. دلایل باخت را باید بررسی کنیم.

مردانی: تمام تلاشم را کردم

تکواندوکار وزن ۸۰+ کیلوگرم مردان در خصوص شکستش برابر حریف بریتانیایی گفت: وقتی عقب بودم مطمئن بودم راند را جمع می‌کنم اما در راند طلائی با اینکه تماس‌های من بیشتر بود، برنده نبودم. راند طلائی است و کاری نمی‌شود کرد. ۸ ثانیه مانده بود و امتیاز را او گرفت. حساسیت راند طلایی به خاطر همان یک پوئنش اســت. من تمام تلاشــم را کردم. وی ادامه داد: رقابت‌ها حساس اســت و باید با حواس جمع مبارزه کرد. راند طلایی هم بخاطر یک امتیازش حساس است. سجاد مردانی در پاسخ به این ســوال که امیدها به تکواندو بود و توقعات برآورده نشد گفت: من الان نمی‌توانم به این سوال پاسخ دهم.

یزدانی: می‌خواهم در المپیک‌های بعدی هم مدال بگیرم

حســن یزدانی درباره احساســش از لحظــه اهتزاز پرچم ایران گفت: احســاس غرور داشــتم و وقتی ســرود کشورم در سالن طنین‌انداز شد خیلی خوشــحال شدم. قبل از مسابقه‌ها نذر کردم هر مدالی که کســب کنــم آن را به حرم آقا امام رضا اهــدا کنم چرا که هر چه دارم از لطف خدا و ائمه اطهار اســت. دارنده مدال طلای المپیک افزود: ان‌شاءالله هدفم این است که در المپیک‌های بعدی نیز برای ایران کشــتی بگیرم و باز هم به مدال طلا برســم و ان‌شــاءالله پخته‌تر عمل کنم و بتوانم برای کشورم افتخارآفرین شوم. آزادکار وزن ۷۴ کیلوگرم ایران با بیان اینکه در دیدار فینال حریف روس ســعی داشــت با استفاده از مصدومیت خود نفس تازه کند، افزود: داوران بی‌جهت کشــتی را طولانی کردند و باید زودتر از این‌ها کشتی را تمام می‌کردند هرچند گدویف کشــتی‌گیر نامداری است اما بدنش خالی کرده بود و مقابل من کم آورده بود. من ابتدا قصد داشــتم در همان ســه دقیقه نخست کار را تمام کنم و از او امتیاز بگیرم و در سه دقیقه دوم هم کشتی را مدیریت کنم تا به برتری برسم اما او با پارگی ابرو، بارها کشــتی را با وقفه مواجه کرد و نفس می‌گرفت ولی خدا را شکر که در ثانیه‌های پایانی توانستم همه توانم را به کار بگیرم و او را شکست دهم.

شکست یزدانی مقابل حریف آذربایجانی با ناداوری محض

رضا یزدانی دارنده دو مدال طلای جهان در دومین مبارزه خود در رقابت‌های وزن ۹۷ کیلوگرم کشتی آزاد المپیک ریو به مصاف ختــاک گازیموف دارنده دو مدال برنز المپیک، یک طلا، یک نقره و ســه برنز جهــان از آذربایجان رفت و در پایان با نتیجه ۲ بر یک شکست خورد و ازرسیدن به مرحله بعد بازماند.در وقت نخست این مبارزه یزدانی بر خلاف جریان مبارزه از داور اخطار گرفت و یک امتیاز از دست داد. در ادامه یزدانی موفق شد با زیرگیری حریف را پس از یک کش و قوس خاک کند اما در کمال ناباوری در حالی‌که داور وسط ۲ امتیاز به یزدانی داد اما رییس تشک پس از بازبینی فیلم و در حالی‌که کاملا مشخص بود نمی‌خواهد یزدانی در این مبارزه به برتری برســد از دادن امتیاز به یزدانی خودداری کرد و به‌واســطه رد شدن اعتراض یزدانی یک امتیاز دیگر به گازیموف داده شد تا کشتی ۲-۰ شود.حتی داور وسط و داور کناری معتقد بودند دو امتیاز باید به یزدانی داده شود و از تصمیم رئیس تشک تعجب کرده بودند. رئیس تشــک حتی در تکرار صحنه مبارزه اصلا به تلویزیون هم نگاه نمی‌کرد. این اقدام رییس تشک با اعتراض شدید خادم و توکلیان همراه بود و او با بیان اینکه زانوی حریف یزدانی به تشک خورده است شدیدا نسبت به حق خوری اعمال شده اعتراض کرد. یزدانی در دور نخست این رقابت‌ها مقابل ابراهیم بلوکباشی از ترکیه قاطعانه و با نتیجه ۱۰ بر صفر به برتری رسیده بود. دیگر نماینده کشتی ایران در روز آخر المپیک، میثم نصیری در وزن ۶۵ کیلوگرم بود که پس از باخت در کشتی اول از گردونه مسابقات حذف شد.

سجادی: سقف پیش‌بینی ما ۴ طلا بوده است

نصرالله ســجادی درخصوص نتایــج کاروان تا به این لحظه گفت: در این چند روز گذشته در تکواندو و کشتی زحمات زیادی کشــیده شد. در تکواندو توقع بیشــتر بود و خود فدراسیون نیز پیش‌بینی می‌کرد که حداقل یک مدال خوش‌رنگ را بگیریم. اما مسابقه است و رقبا نیز کار کرده‌اند و تکواندوکاران موفق نشدند. وی ادامه داد: نتایج همه رشــته‌ها را بررسی می‌کنیم و تکواندو نیز جزو همه رشته‌هاست. تکواندو یک مدال برنز توسط علیزاده گرفته شده اســت که اولین مدال بانوان در تاریخ المپیک است که این نقطه مثبت اســت. اما خود فدراسیون تکواندو نیز توقع داشت که در بخش مردان مدال بگیرند. اما رشته‌های دیگری هم هستند که باید بررسی شوند و نتایج بررسی‌ها را بعد از بازگشت به تهران اعلام می‌کنیم.معاون وزیر ورزش در پاسخ به این سوال که آیا وزارت ورزش به پیش‌بینی‌هایی که داشــت رســید اظهار کرد: سقف پیش‌بینی ما ۴ مدال طلا بود. البته یک روز دیگر باقی مانده و اگر در یکی دو جا ناداوری نبود ما قطعا یک مدال طلای دیگر را داشــتیم. وی در خصوص نتایج کشتی فرنگی نیز افزود: نتایج کشتی فرنگی در المپیک لندن در ۶۸ سالی که در المپیک حضور دارد، استثنا بود. به غیراز المپیک لندن، از المپیک ۱۹۴۸ تا ۲۰۱۲ که ســه طلا گرفتیم، حداکثر دو مدال گرفته‌ایم و این بار هم دو مدال گرفتیم. البته ارزیابی نهایی بعد از مسابقه‌ها انجام خواهد شد. گزارش‌های فدراسیون‌ها را خواهیم دید و امیدواریم که برای آینده از این ارزیابی‌ها استفاده کنیم.

تکواندوی ایران در رده ۹ المپیک قرار گرفت

رقابت‌هــای تکواندو در المپیک ریو به پایان رســید و کره جنوبی با کسب دو طلا و سه برنز عنوان قهرمانی این رقابت‌ها را به دست آورد. چین با دو طلا دوم شد، بریتانیا با یک طلا، یک نقره و یک برنز ســوم شد و تیم آذربایجان با یک طلا و دو برنز در رده چهارم قرار گرفت. تیم ملی ایران در این مسابقات عنوان نهم را از آن خود کرد.

حدیث دشت عشق

به یاد بسیجی شهید «مرتضی جودکی»

فرمانده‌ای که به جای نیروهایش می‌جنگید

شــهید «مرتضــی جودکــی» در تاریــخ ۱۳۴۵/۱۲/۲۴ در یــک خانواده مذهبی در تهران بــه دنیا آمد. او تا پایــان دوره راهنمایی تحصیل کرد و به ورزش کشــتی می‌پرداخت در کلاسها و هیئت‌هــای مذهبی و پایگاه بســیج شــرکت فعــال داشت و از بنیان‌گــذاران هیئت ذاکرین الحسین(ع) بود.

از سال ۱۳۶۰ برای دفاع از انقلاب اسلامی به ناچار درس را رها کرد و به طور مستمر در مناطق جنگی و جبهه‌های دفاع حق علیه باطل وعملیات‌های مختلف به عنوان رزمنده بسیجی حضور یافت تا آنجا که به علت ســابقه مفید و موثر در دفاع مقدس، مسئولیت فرماندهی دسته در یکی از گردان‌های لشکر حضرت سیدالشهدا(ع) را بعهده گرفت.

و ســرانجام در تاریخ ۱۳۶۳/۱۲/۲۲ در عملیات بدر (منطقه غرب رودخانه دجله) در حالی که نیروهایش را در کانال حفظ کرده و خود به تنهایی در پشت خاکریز تیراندازی می‌کــرد، خمپاره می‌انداخت، آرپی‌جی می‌زد، بر اثر اصابت ترکش خمپاره به پشت سرش به شهادت رسید.

اخبار کوتاه از فوتبال

فغانی: خدا را شکر از المپیک سربلند بیرون آمدیم

داور بین‌المللــی فوتبال ایران که دیدار فینال فوتبال المپیک ریو را قضاوت کرد در این‌باره گفت: خدا را شــکر می‌کنم که ســربلند از بازی بیرون آمدیم. علیرضا فغانــی درباره حضورش در فینال مســابقات فوتبال بازی‌های المپیک ۲۰۱۶، گفت: خوشــبختانه با توجه به اینکه بــازی دو تیم در نیمه نهایی جام جهانی با باخت سنگین برزیل همراه شده بود و بازی فینال حساس بود خدا را شــکر می‌کنم که بازی به خوبی برگزار شد و دو تیم همکاری خوبی داشتند. او ادامه داد: خوشبختانه ما به عنوان تیم داوری بازی توانستیم سربلند از این میدان بزرگ بیرون بیاییم و افتخار دیگری نصیب جامعه داوری کشور کنیم. امیدوارم این روند ادامه داشته باشد تا داوران جوان ایران هم در میادین بزرگ حضور پیدا کنند. فغانی درباره اینکه برخی از کارشناسان داوری احتمال می‌دهند او پس از قضاوت فینال فوتبال المپیک بتواند قضاوت بازی‌هایی مانند رده‌بندی یا فینال جام جهانی را انجام دهد، گفت: ما به دنبال این مسائل نیستیم و فهرست داوران حاضر در جام جهانی تا آخرین روز مشخص نیست. هیچ ضمانتی وجود ندارد که ما براساس قضاوت در فینال جام باشگاه‌های جهان یا المپیک بتوانیم در فینال جام جهانی هم قضاوت کنیم. او ادامه داد: باید کیفیت و اســتاندارد خودمان را حفظ کنیم و خودمان را به عنوان تیم اصلی آماده نگه داریم. سعی می‌کنیم در مسابقات ساده‌تر هم بهترین عملکرد را داشته باشیم.

پیگیری تمرین تیم ملی فوتبال در ایتالیا

تیم‌ملــی فوتبال ایران صبح دیروز در دو مرحلــه در ایتالیا تمرین کرد. در فاصله ۱۰ روز تا آغاز مرحله نهایی انتخابی جام جهانی ۲۰۱۸ بازیکنان تیم ملی فوتبال ایران برنامه‌های آماده‌ســازی خود را ادامه دادند. ملی‌پوشــان که تلاش دارنــد از کمترین فرصت باقی مانده تا آغاز ایــن رقابت‌ها و رویارویی برابر قطر نهایت اســتفاده را ببرند، دیروز براساس نظر کادر فنی از ساعت ۱۰:۱۵ به وقت ایتالیا و به مدت ۹۰ دقیقه تمرین کردند.این تمرین در دو مرحله برگزار شد که مرحله اول شــامل حضور ملی‌پوشان در چمن بود و بعد از این بخش بازیکنان به سالن کمپ تیم ملی ایتالیا رفتند و در آنجا تمرینات خود را پیگیری کردند.

پادوانی در یکقدمی استقلال تهران

مدافع برزیلی دیروز قراردادش را با سپاهان فسخ کرد. لئوناردو پادوانی بعد از اینکه نتوانســته بود قراردادش را با سپاهان فسخ کند، از این باشگاه به فیفا شــکایت کرد و با استناد به بندی در قرارداد حکم فسخ قرارداد را دریافت کرد.با این حساب به نظر می‌رسد پادوانی ظرف یکی دو روز آینده قراردادش را با استقلال نهایی خواهد کرد و به تمرینات این تیم اضافه می‌شود.

نماینده مردم اهواز در مجلس:

مسئولان کانون‌های گرد و غبار را به حال خود رها کرده‌اند

نماینده مردم اهواز در مجلس شــورای اسلامی با بیان اینکه گرد و غبار ســلامت مردم و محیط‌زیست کشــور را تهدید می‌کند، گفت: مسئولان کانون‌های گرد و غبار را به بهانه نداشتن بودجه به حال خود رها کرده‌اند.

همایون یوسفی به فارس گفت: گرد و غبار نه تنها آینده محیط زیست در مناطق جنوبی کشور را تهدید می‌کند بلکه تهدیدی برای کل کشور است که باید فکری برای حل آن کرد چرا که اگر راهکاری اجرا نشــود در سال‌های آینده نمی‌توان جلوی عواقب آن را گرفت.

وی افــزود: در بعد بین‌المللی و گــرد و غبارهایی که از کشورهای همسایه مانند عراق وارد کشور می‌شود باید دستگاه دیپلماســی به صورت فعال وارد عمل شــده و با رایزنی‌های صورت گرفته اقدامات مؤثــری برای مهار کانون‌های خارجی انجام دهد.

یوسفی تصریح کرد: متأسفانه کانون‌های گردوغبار به حال خود رها شده‌اند و بهانه مسئولان نداشتن بودجه است، این در حالی اســت که گرد و غبار بر اقتصاد و سلامت مردم تأثیرات منفی بجا می‌گذارد.

نماینــده مــردم اهــواز در مجلس با بیــان اینکه تالاب هورالعظیم در گذشــته به علل کاملا غیرکارشناســی خشک شــده و به کانون گردوغبار تبدیل شده بود، گفت: این تالاب هم اکنون آبگیری شــده و از شــدت گرد و غباری که از این محل برخاسته می‌شد، کاسته شده است.

وی افزود: مســئولان باید از خشــک شدن تالاب‌ها با هر دلیلی جلوگیری کرده و کانون‌های جدیدی که شناسایی شده اســت را مهار کنند در غیر این صورت شاهد مشکلات زیادی در آینده خواهیم بود.

سرتیپ فضلی:

۷ میلیون نفر امسال به اردوهای راهیان نور اعزام می‌شوند

جانشین رئیس سازمان بسیج مستضعفین گفت: سال گذشته بیش از ۶ میلیون زائر در اردوهای راهیان نور شرکت کردند که امسال این شمار به هفت میلیون نفر افزایش می‌یابد.

به گزارش ایرنا، سرتیپ علی فضلی در جمع خبرنگاران در بوشهر افزود: امسال رونمایی از زیارت‌نامه کاروان‌های راهیان نور در رزمگاه رزمندگان اسلام به همت نماینده ولی فقیه در استان و امام جمعه بوشهر اجرا خواهد شد.

وی اضافه کــرد: اردوهای راهیان نور زمینی و دریایی در استان‌های خوزســتان، ایلام، کردستان، کرمانشاه، آذربایجان غربی، هرمزگان و بوشهر اجرا می‌شود.

وی با اشــاره به اهمیــت عرضه نمایش‌هــای رزمی در اســتان‌ها گفت: اکنون در ۱۱ استان کشور نمایش‌های رزمی برای آشــنایی آحاد مردم به‌ویژه جوانان برگزار می‌شــود که انتظار می‌رود با توجه به نقشــی که اســتان بوشهر در هشت سال دفاع مقدس داشته است زمینه برگزاری این نمایش‌ها در استان فراهم شود. وی بیان کرد: توسعه زیرساخت‌ها در بخش ایمنی اردوهای راهیان نور در دستور کار است و در این ارتباط امکان شب مانی در اردوگاه‌ها از ۱۱ هزار نفر به ۱۲۰ هزار نفر افزایش پیدا کرده است.

رئیس دادگستری خراسان رضوی:

مخالف کنسرت نیستیم دغدغه اخلاق و عفت عمومی داریم

رئیس دادگســتری خراســان رضوی گفت: اجرای کنسرت‌ها نه تنها در مشــهد بلکه در کل استان خراسان لغو شده است.

به گزارش میزان، حجت‌الاســلام والمسلمین مظفری گفت: دســتگاه قضا با اصل برگزاری کنسرت‌ها مخالف نیست ولی شرط و دغدغه ما همواره این بوده که کنســرت‌ها سالم و بدون مسائل خلاف اخلاق و عفت عمومی برگزار شــود. وی با رد ادعاهایی که لغو کنســرت‌ها را منوط به اظهارنظرهای شخصی می‌دانند، این اقدام را کاملا قانونی و براســاس خواســت مردم دانست و گفت: در مواردی از کنسرت‌های برگزار شده و بررسی حواشی آنها شاهد بودیم که برپایی آن با فضائل اخلاقی همخوانی ندارند، و علی‌رغم اینکه دادستان از متولیان برگزاری کنسرت‌ها خواسته بود تا برای برپایی کنسرتی بدون مسائل اخلاقی تعهد بدهند ولی تاکنون هیچ تضمینی از سوی مجریان برگزاری کنسرت‌ها ارائه نشده است و به همین منظور دادســتان براساس وظایف قانونی خود و در راستای پیشــگیری از اقدامات خلاف قانون و شرع، دستور لغو کنسرت‌ها را صــادر کــرد. وی در این رابطه گفت: براســاس ماده ۲۷ قانون آیین دادرســی کیفری دستور دادســتان عمومی و انقلاب مرکز استان خراسان رضوی در رابطه با لغو کنسرت‌ها، به همه شهرها و شهرستان‌ها تسری می‌یابد و این اقدام کاملا مطابق با قانون است.

نماینده مجلس:

رسیدگی به قراردادهای نفتی باید علنی انجام شود

نماینده مردم قم در مجلس به وجود ۱۵۰ اشــکال مهم در شکل جدید قراردادهای نفتی اشاره کرد و گفت: رسیدگی به قراردادها باید در مجلس به صورت علنی انجام شود تا افکار عمومی به طور کامل در جریان قرار بگیرند.

به گزارش خبرگزاری فارس از قم به نقل از روابط عمومی اداره کل حفظ آثار و نشر ارزش‌های دفاع مقدس استان قم، حجت‌الاسلام والمسلمین مجتبی ذوالنوری در دومین همایش مجمع عمومی رزمندگان قم با اشــاره به اهمیت سوخت هسته‌ای ابراز کرد: کشور ما عضو پیمان کیوتو مبنی بر محدود کردن سوخت‌های فسیلی اســت و چنانچه دنیا به سوخت‌های نو دست یابد، اجازه نمی‌دهد ما از سوخت های فسیلی استفاده کنیم.

وی افــزود: آمریکایی‌هــا ۲۵ درصد گازهای گلخانه‌هــای جهان را تولید می‌کنند اما با این حال اجازه نمی‌دهند دیگران از سوخت‌های فسیلی استفاده کنند بنابراین باید خودمان را از وابستگی به این نوع سوخت نجات دهیم.

نماینده مردم قم در مجلس شورای اسلامی تصریح کرد: برخلاف بعضی‌ها که می‌گفتند انرژی نفت و گاز ارزان و هسته‌ای گران است، امروز می‌بینیم که استخراج و اســتحصال نفت و گاز هزینه‌بر و انرژی هسته‌ای به مراتب ارزان‌تر است.

وی با بیان اینکه ذخایر نفت ما در خوشبینانه‌ترین حالت زیر ۴۰ سال به پایان می‌رســد افزود: این در حالی اســت که رآکتور بوشهر که از نوع قدیمی اســت ۴۰ تا ۶۰ سال و رآکتورهای نسل جدید هم بین ۸۰ تا ۱۲۰ سال عمر مفید دارند.

ذوالنوری با اشــاره به رویکرد جدید دنیا مبنی بر اســتفاده از انرژی‌های خورشــیدی، باد، آبی، زمین گرمایی و هسته‌ای به جای سوخت فسیلی ادامه داد: حتی اگر انرژی‌های فسیلی نامحدود و مادام‌العمر هم بود، امروز دستیابی به انرژی‌های هسته‌ای سکوی پرشی برای تکنولوژی‌های جدید در عرصه پزشکی و شناسایی و تشخیص بیماری‌ها و بسیاری موارد دیگر است بنابر این موضوع هسته‌ای تنها بحث انرژی‌های نو نیست بلکه دسترسی به تکنولوژی‌های جدید مبتنی بر آنهاست.

وی با اشاره به شیطنت انگلیسی‌ها در سرزنش مردم نسبت به ملی کردن صنعت نفت، افزود: در بحث هســته‌ای هم مدام القاء می‌کردند که برای شــما مفید نیست و می‌خواستند ما را از آن منع کنند.

با مشارکت بنیاد برکت

ایران جزو ۲۰ کشور برتر تولید پلی پروپیلن انبساطی قرار گرفت

سرویس شهرستانها:

با مشارکت بنیاد برکت، ایران جزو ۲۰ کشور برتر تولید پلی‌پروپیلن انبساطی قرار گرفت.

بنیاد برکت با بررسی طرح پلی پروپیلن انبساطی و مشارکت ۴۹ درصدی با حجم ســرمایه‌گذاری ۹۰ میلیارد ریال، چرخ‌های تولید در شرکت کاسپین پلیمر ســپاهان اصفهان را دوباره به حرکت درآورد و سبب شد ایران در ردیف ۲۰ کشور برتر تولیدکننده این محصول قرار بگیرد.

مدیرعامل شرکت کاسپین پلیمر اصفهان گفت: این شرکت با تولید سالانه ۵۰۰ تــن محصول و با توان عرضه با یک ســوم قیمــت وارداتی، واردات این محصول به کشور را به صفر رساند.

احمد مختار افزود: شــرکت کاسپین پلیمر سپاهان در سال ۸۴ به منظور تولید قطعات پلیمری خاص و فوم‌های فشرده با کاربرد در صنایع خودروسازی، هواپیماســازی، تجهیزات رادیویی، ساختمان‌سازی و بسته‌بندی با مدرن‌ترین دســتگاه‌های دنیا آغاز به کار کرد، اما به دلیــل تحریم‌های اقتصادی فعالیت این شــرکت با رکود مواجه شد. وی افزود: پیش از این تنها خط تولید قطعات پلیمری در کشور در شرکت ایران خودرو بود که متوقف شد و هم‌اکنون برای این شرکت هم قطعات پلیمری تولید می‌کند.

مدیرعامل شرکت کاسپین پلیمر اصفهان ادامه داد: با خودروسازی سایپا نیز ۷ قرارداد منعقد کرده‌ایم که تاکنون یکی از این قراردادها فعال شده است.

وی با بیان اینکه این شرکت قابلیت تولید فوم فشرده به تعداد خودروهای داخلی کشــور را دارد، گفت: این شــرکت با مشــارکت بنیــاد برکت توانایی تولیــد روزانه هزار قطعه و ســالانه حدود ۱۰۰ تن قطعــات پلیمری خاص و فوم‌های فشرده را دارد. بنیاد برکت وابسته به ستاد اجرایی فرمان حضرت امام خمینی(ره) تاکنون در ۲۶۵ طرح توانمندسازی اقتصادی در ۳۱ استان کشور با حجم کل سرمایه‌گذاری ۴۷ هزار و ۴۰۰ میلیارد ریال مشارکت داشته است.

بر اســاس این مشــارکت، بنیاد برکت برای ۱۶۵ هزار و ۷۷۵ نفر فرصت شغلی مستقیم و غیرمستقیم ایجاد کرده است.

آگهی مزایده اموال غیرمنقول (نوبت اول)

بموجب پرونده کلاســه ۹۵۰۰۶۳/۱۲ و دادنامه و اجرائیه صادره از شعبه ۱۲ دادگاه عمومی کرج له: ابراهیم افتخاری علیه: ســهراب حسین‌خانی محکوم علیه محکوم اســت به پرداخت مبلغ ۶۵۵/۷۸۵/۰۰۰ و مبلغ ۳۰/۵۰۰/۰۰۰ ریال نیم عشر دولتی.

با توجه به اینکه اجرائیه به محکوم علیه ابلاغ گردیده و در مهلت مقرر نسبت به اجرای حکم اقدام ننموده اســت بنا به درخواســت محکوم له و به منظور استیفای محکوم به و هزینه‌های اجرایی ۱۷ سهم از ۷۲ سهم از سه دانگ از ۶ دانگ پلاک ثبتی ۱۴۶/۶۹۵۵ از ســوی این اجرا توقیف و توسط کارشناس رســمی دادگستری کرج بشــرح ذیل توصیف و ارزیابی شده و مقرر گردیده در مورخ شــنبه ۱۳۹۵/۶/۲۰ از ســاعت ۱۱ الی ۱۲ صبــح در محل اجرای احکام مدنی شــعبه ۱۲ دادگاه حقوقی کرج از طریق مزایده به فروش برسد. مزایده از قیمت ۷۰۸/۳۳۳/۳۲۲ ریال با نظریه کارشناســی شروع می‌شود و به هر شــخص حقیقی و حقوقی که بالاترین قیمت را پیشنهاد نماید فروخته خواهد شــد. ده درصد وجه مزایده فی‌المجلس بــه صورت وجه نقد یا چک بانکــی تضمینی از خریدار اخذ و الباقی ظرف یک ماه از وی وصول و پس از انجــام مراحل قانونی و صدور حکم تملیــک مورد مزایده بنام خریدار منتقل خواهد شد. در صورتیکه در مهلت مقرر خریدار وجه مزایده را پرداخت ننماید سپرده وی پس از کسر هزینه‌های مزایده به نفع دولت ضبط و مزایده تجدید می‌گــردد. کلیــه هزینه‌های نقل و انتقال به عهده محکوم علیه اســت که از محل فروش پرداخت خواهد شــد. طرفین می‌توانند ظرف مدت یک هفته از تاریخ مزایده نســبت به نحوه انجام مزایده اعتراض نمایند که در این‌صورت تا رسیدگی به اعتراض از سوی دادگاه مورد مزایده به نام خریدار منتقل نخواهد شد. ضمنا طالبین به شرکت در مزایده می‌توانند ظرف پنج روز قبل از مزایده با اطلاع این اجراء از مال مورد مزایده بازدید نمایند. مال مورد مزایده و بهای آن طبق نظر کارشناس بدین شرح است:

ســلام علیکــم؛ احترامــا بــه اســتحضار می‌رســاند عطــف بــه نامــه ۹۵۱۰۱۱۲۶۹۸۲۰۰۱۱۶ و شــماره پرونــده ۹۴۰۹۹۸۲۶۱۱۲۰۰۱۲۴ بــه شماره بایگانی ۹۵۰۰۶۳ مورخه ۱۳۹۵/۳/۹ در خصوص کارشناسی و ارزیابی سه دانگ مشــاع از ششــدانگ به پلاک ثبتی ۶۹۵۵ فرعی از ۱۴۶ اصلی با خواهانیــت آقای ابراهیم افتخاری به طرفیت آقای ســهراب حســینخانی به نشانی: کرج- شــاهین‌ویلا- خ باهنر- خ مدرس شمالی- کوچه یکم شرقی- پلاک ۴۹ اینجانب کارشناس رسمی منتخب با راهنمایی و در معیت خواهان و بــدون حضور خوانده از ملک بازدید و نســبت به بررســی‌های فنی لازم و موضوع پرونده گزارش حاصله به شرح ذیل را تهیه و ایفاد می‌گردد.

ملک مورد بازدید عبارتست از ساختمان ۵ طبقه بتنی با سقف تیرچه بلوک مشــتمل بر زیرزمین با کاربری تجاری (بدون مجوز از شهرداری)، همکف با کاربــری پارکینگ و ۳ طبقه روی آن با کاربری مســکونی، مجموعا ۳ واحد مسکونی با نمای سنگ جانمایی شده است.

- ملک بطور کامل مســکونی بوده و فاقد کســب و پیشــه، تجارت و زراعت می‌باشد.

- مســاحت عرصه ۱۸۰ مترمربع و مساحت اعیانی احداثی در طبقه زیرزمین حــدود ۱۸۰ مترمربع، همکف با کاربری پارکینگ و انباری و راه‌پله و طبقات اول الی سوم ۵۰۵ مترمربع و طبقه ۴ بعنوان خرپشته به مساحت ۱۵ مترمربع در جمع مساحت کل بنا حدود ۷۰۰ مترمربع می‌باشد. حدود اربعه ملک: شمالا به طول ۹ متر به خیابان یکم شرقی، شرقا بطول ۲۰ متر به ملک مجاور، غربا بطول ۲۰ متر به ملک مجاور و جنوبا بطول ۹ متر به خیابان باهنر.

نظریه کارشناسی

بــا توجه به مطالــب بالا، ضمن تحقیقــات محلی و میدانــی و نیز موقعیت مکانی و قدمت بنا و در نظر گرفتن جمیع جهات موثر در کارشناســی ارزش ششــدانگ پلاک فوق‌الذکر با قدرالســهم عرصه و اعیان و ســایر مشاعات و مشــترکات طبق قانون تملــک آپارتمان‌ها و آئین‌نامه اجرایــی آن به مبلغ ۶/۰۰۰/۰۰۰/۰۰۰ ریال معادل ششــصد میلیون تومان که ارزش ســه دانگ آن بــه مبلغ ۳/۰۰۰/۰۰۰/۰۰۰ ریال معادل ســیصد میلیون تومان ارزیابی و برآورد می‌گردد.

دادورز شعبه ۱۲ محاکم حقوقی کرج- حسین‌بابا

آگهی موضوع ماده ۳ و ماده ۱۳ آیین‌نامه قانون تعیین تکلیف وضعیت ثبتی اراضی و ساختمان‌های فاقد سند رسمی اداره ثبت اسناد و املاک اهواز

نظر به اینکه در اجرای قانون تعیین تکلیف وضعیت ثبتی اراضی و ســاختمان‌های فاقد ســند رسمی برابر رأی ۱۳۹۵-۳۰۰۱۷۵۹- ۹۵/۳/۵- تصرفات آقای رضا عنافچه فرزند جمعه به ش‌ش ۲ صادره اهواز کد ملی ۱۷۵۶۳۷۷۴۱۳ نســبت به یک باب ساختمان به مســاحت ۹۷/۲۶ مترمربع در قسمتی از/ ششــدانگ پلاک ۲۶۹۵/۴ بخش دو اهواز خروجی از مالکیت آقای عباس چالی منجر به صدور رأی گردیده لذا برابر ماده ۳ قانون مزبور مراتــب در دو نوبت به فاصله پانزده روز جهت اطلاع عموم آگهی می‌گردد تا هر کس نســبت به تصرفات مفروزه و مالکیت ایشــان اعتراض داشته باشد از تاریخ انتشار نوبت اول این آگهی به مدت دو ماه اعتراض خود را مســتقیماً به اداره ثبت اســناد و املاک اهواز تســلیم و رسید دریافت نمایند و معترض مکلف است ظرف مدت یک ماه از تاریخ تسلیم اعتراض دادخواست به مقامات قضائی تقدیم و گواهی تقدیم دادخواست اخذ و به اداره ثبت محل تحویل نمایند. بدیهی است در صورت عدم وصول اعتراض در موعد مقرر اداره ثبت برابر مقررات اقدام به صدور سند مالکیت خواهد نمود.

تاریخ انتشار نوبت اول ۱۳۹۵/۵/۱۷   تاریخ انتشار نوبت دوم ۱۳۹۵/۶/۱

قادریان

رئیس اداره ثبت اسناد و املاک ناحیه دو اهواز

۵/۲۰۴۱ م/الف

آگهی دعوت مجمع عمومی عادی بطور فوق‌العاده شرکت تعاونی مسکن کارکنان اتکا به شماره ثبت ۳۸۰۴۸

نوبت اول

از اعضاء محترم شــرکت دعوت می‌شود در اولین جلسه مجمع عمومی عادی بطور فوق‌العاده نوبت اول در ســاعت ۱۶ روز شــنبه مورخ ۹۵/۶/۲۷ در محل پروژه واقع در بزرگراه شــهید اشرفی اصفهانی - بعد از پل همت خیابان شهید غروی شرقی - پلاک ۲۷ تشکیل می‌گردد حضور بهم رسانند.

دستور جلسه:

۱- انتخاب دو نفر به عنوان عضو اصلی هیئت مدیره

۲- انتخاب دو نفر به عنوان عضو علی‌البدل هیئت مدیره

۳- انتخاب دو نفر به عنوان بازرسان هیئت مدیره

لذا کلیه اعضایی که تمایل به ثبت‌نام برای عضویت در هیئت مدیره و بازرسی را دارند می‌توانند مدارک تحصیلی و شــغلی و نیز گواهی عدم سوءپیشینه به همــراه کپی کارت عضویت خود را ظرف مدت ۱۰ روز از تاریخ انتشــار آگهی تحویل دفتر تعاونی نمایند.

هیئت مدیره

هیئت موضوع قانون تعیین تکلیف وضعیت ثبتی اراضی و ساختمان‌های فاقد سند رسمی

آگهی موضوع ماده ۳ قانون و ماده ۱۳ آیین‌نامه قانون تعیین تکلیف وضعیت ثبتی و اراضی و ساختمانهای فاقد سند رسمی

برابر رای شماره ۱۳۹۵۶۰۳۲۶۰۰۵۰۰۰۴۹۲ مورخ ۹۵/۴/۲۸ هیئت اول/ دوم موضوع قانون تعیین تکلیف وضعیت ثبتی اراضی و ســاختمان‌های فاقد ســند رسمی مستقر در واحد ثبتــی نهاوند تصرفات مالــکان بلامعارض متقاضی آقای علیرضا ترکاشــوند فرزند سردار بشماره شناســنامه ۴۰۴ شماره ملی ۳۹۶۰۵۷۱۰۹۷ صادره از: نهاوند در ششــدانگ یک واحد ساختمان دامداری به مساحت ۴۶۶۲ مترمربع قسمتی از فرعی از ۵۸ اصلی بخش ۳ نهاوند واقع در نهاوند روستای گنبد کبود خریداری از مالک رسمی آقای حبیب‌الله نایبی محرز گردیده اســت لذا به منظور اطلاع عموم مراتب در دو نوبت به فاصله ۱۵ روز آگهی می‌شــود در صورتی که اشخاص نسبت به صدور سند مالکیت متقاضی اعتراضی داشــته باشــند می‌توانند از تاریخ انتشار اولین آگهی به مدت دو ماه اعتراض خود را به این اداره تســلیم و پس از اخذ رســید، ظرف مدت یک ماه از تاریخ تســلیم اعتراض، دادخواســت خود را به مراجع قضایی تقدیم نمایند. بدیهی است در صــورت انقضای مدت مذکور و عدم وصول اعتراض طبق مقررات ســند مالکیت صادر خواهد شد.

تاریخ انتشار نوبت اول: شنبه: ۱۳۹۵/۵/۱۶ تاریخ انتشار نوبت دوم: دوشنبه: ۱۳۹۵/۶/۱

جلیلوند- رئیس اداره ثبت اسناد و املاک نهاوند

م الف ۱۰۳۹

آگهی حصر وراثت

شماره پرونده: ۳۶۷/۱۸/۹۵ح

آقــای رضا شــهرت خوش‌اخلاق نام پــدر حمیدرضا بشناســنامه ۱۲۷۲۴۷۱۴۱۱ صادره از اصفهان درخواســتی به خواســته صدور گواهی حصر وراثت تقدیم و توضیح داده که پدرم مرحوم حمیدرضا شهرت خوش‌اخلاق بشناسنامه ۱۶۲ صادره اهواز در تاریخ ۹۴/۱۱/۲۱ در شهرستان اهواز اقامتگاه دائم خویش فوت ورثه‌اش عبارتند از: ۱- متقاضی رضا خوش‌اخــلاق فرزند حمیدرضا ش‌ش ۱۲۷۲۴۷۱۴۱۱ صــادره از اصفهان ۲- مهدی خوش‌اخــلاق فرزند حمیدرضا ش‌ش ۱۷۴۴۲۱۷۹۲-۰ صــادره از اهــواز ۳- مریــم خوش‌اخــلاق فرزند حمیدرضــا ش ش ۱۲۷۵۹۳۵۰۳۶ صــادره از اصفهــان ۴- فاطمه خوش‌اخلاق فرزنــد حمیدرضــا ش‌ش ۱۸۸۱۵۰۱-۱۷۴ صادره از اهواز (همگی فرزندان متوفی) ۵- احترام‌سادات ورنو سفادرانی فرزند ســیدمهدی ش‌ش ۲۰۷۸ صادره از خمینی‌شهر (همسر متوفی) ۶- رمضانعلی خوش‌اخلاق ورنوســفادرانی فرزند رضا ش‌ش ۳۶۴ صادره از خمینی‌شهر (پدر متوفی) ولاغیر ورثه دیگری ندارد.

اینک با انجام تشــریفات قانونی مراتــب مزبور را در یک نوبت آگهی می‌نماید تا هر کس اعتراض دارد یا وصیت‌نامه از متوفی نزد او باشد از تاریخ نشــر آگهی ظرف یک ماه به دادگاه تقدیم دارد والا گواهی صادر و هر وصیت‌نامه بجز ســری و رسمی که بعد از این تاریخ ابراز شود از درجه اعتبار ساقط است.

قاضی شورای حل اختلاف

مجتمع شماره ۳ اهواز

آگهی حصر وراثت

بانو مدینه شــهرت نعامی نام پدر محمود بشناســنامه ۴۰۷ صادره از رامهرمز درخواســتی بخواســته صدور گواهی حصــر وراثت تقدیم و توضیح داده که همسرم مرحوم قاسم شهرت نعامی بشناسنامه ۱۰۴۹ صادره خرمشــهر در تاریخ ۹۴/۸/۲۷ در آخرین اقامتگاه دائمی خود فوت ورثه‌اش عبارتند از متقاضی:

۱- مدینه نعامی فرزند محمود ش‌ش ۴۰۷ صادره از رامهرمز (همسر متوفی)

۲- ابراهیم نعامی فرزند قاسم ش‌ش ۲۸۵۵ صادره از اهواز

۳- اسماعیل نعامی فرزند قاســم ش‌ش ۴-۱۸۲۰۰۰۰۶۶ صادره از اهواز

۴- مهدی نعامی فرزند قاسم ش‌ش ۱-۱۹۸۳۶۹-۱۷۴ صادره از اهواز

۵- یاسمن نعامی فرزند قاسم ش‌ش ۷-۳۶۵۸۱۱-۱۷۴ صادره از اهواز

۶- هنا نعامی فرزند قاسم ش‌ش ۰۹۳۱۵۴۸-۱۷۴ صادره از اهواز

اینک با انجام تشــریفات قانونی مراتب مزبــور را در یک نوبت آگهی می‌نماید تا هر کس اعتراض دارد یا وصیت‌نامه از متوفی نزد او باشــد از تاریخ نشــر آگهی ظرف یک ماه به دادگاه تقدیم دارد و الا گواهی صادر و هر وصیت‌نامه بجز ســری و رســمی که بعد از این تاریخ ابراز شود از درجه اعتبار ساقط است.

قاضی شورای حل اختلاف

مجتمع شماره ٤ اهواز

دادنامه

پرونده کلاسه ۹۴۰۹۹۸۳۸۶۹۱۰۰۰۴۷ شعبه ۱ دادگاه خانواده شهرستان شهرکرد

تصمیم نهایی شماره ۹۵۰۹۹۷۳۸۶۹۱۰۰۵۳۰

خواهان: خانم فاطمه رحیمی پردنجانی فرزند جمشــید به نشــانی اســتان چهارمحال و بختیاری- شهرستان شهرکرد- شهرکرد- میرآباد غربی- بلوار فرهنگ- خیابان هاتف- کوچه ۷ پلاک ۱۵

خوانده: آقای حســین محمدخانی پردنجانی فرزند نامدار به نشــانی استان چهارمحال و بختیاری- شهرستان فارسان- پردنجان- خیابان امام- کوچه ۲۸ پلاک ۴

خواسته: طلاق به درخواست زوجه

رأی دادگاه

درخصــوص دادخواســت خانم فاطمه رحیمی پردنجانی فرزند جمشــید به طرفیت آقای حســین محمدخانی پردنجانی فرزند نامدار به خواســته تقاضای صدور حکم طلاق که خواهان در جلسه اول رسیدگی خواسته خود را به تحقق شرایط ضمن‌العقد در سند نکاحنامه بند ۸ تغییر داده و به لحاظ غیبت خوانده و ترک زندگی مشــترک با توجه به تصویر مصدق سند نکاحنامه وجود علقه زوجیت بین طرفین به ســبب عقد نکاح دائم محرز است تلاش داوران به جهت برگرداندن خوانده به زندگی مشــترک نتیجه‌ای نداده با توجه به مســتندات پرونده و مودای شهادت شهود نیز استعلامات بعمل آمده مشــخص و محرز گردید که خوانده زندگی مشــترک را رها نموده و به خارج از کشور (کشور کویت) رفته که قدر متیقن از یکســال و نیم تاکنون به کشور ایران مراجعتی نداشته و معذور بودن وی به اثبات نرسیده لذا موضوع بند ۸ شرایط مندرج در سند نکاحنامه رسمی تحقق یافته که دادگاه تحقق عنوان وکالت برای زوجه در طلاق خودش به استناد ماده ۱۱۱۹ قانون مدنی حکم می‌نماید بر همین اساس دادگاه به استناد مواد ۲۳۴ و ۲۳۷ قانون مدنی و مواد ۲۴ و ۲۶ قانون حمایت خانواده مصوب ۱۳۹۱/۱۲/۱ گواهی عدم امکان ســازش بین زوجیــن متراضین را صادر و به خواهان اجازه می‌دهد به یکی از دفاتر رسمی ثبت طلاق مراجعه و با توجه به اینکه مهریه‌اش را بذل و طلاق خلعی را انتخاب نموده به وکالت از وی قبول بذل و پس از اجرا صیغه طلاق خلع با اعمال وکالت حاصل از طریق تحقق شــرط ضمن‌العقد نسبت به ثبت رسمی آن اقدام کند و اسناد و دفاتر مربوطه را اصالتا و نیز با وکالت از شوهرش امضا نماید طلاق مزبور خلع و عده آن از تاریخ وقوع طلاق سه طهر است رعایت وجود شــرایط صحت اجرای صیغه طلاق از جمله مراعات مفاد مواد ۱۱۳۴، ۱۱۳۵، ۱۱۴۰، ۱۱۴۱ قانون مدنی حسب مورد به عهده مجری صیغه بود و اعتبار اجرایی این گواهی از تاریخ ابلاغ دادنامه قطعیت به طرفین برای مراجعه به دفتر ثبت طلاق سه ماه خواهد بود خواهان در این پرونده هیچگونه ادعای مالی نداشــته و فرزند مشترک نزد وی نگهداری می‌شود رای صادره غیابی و ظرف مهلت ۲۰ روز پس از ابلاغ قابل اعتراض در همین شــعبه و سپس ظرف مهلت ۲۰ روز پس از ابلاغ قابل اعتراض در دادگاه محترم تجدیدنظر استان می‌باشد.

رئیس شعبه اول دادگاه خانواده شهرکرد- سیدنبی‌الله موسوی