کیهان

یک‌شنبه ۲۷ تیر ۱۳۹۵ □ ۱۲ شوال ۱۴۳۷ □ ۱۷ جولای ۲۰۱۶

۱۲صفحه (به اضافه نیازمندی‌های ویژه تهران)

سال هفتاد و پنجم □ شماره ۲۱۳۹۲ □ تکشماره ۵۰۰۰ ریال

وعده‌های پسابرجامی ۶ ماه پس از اجرای برجام رنگ باخت

* بلاتکلیفی صندوق توسعه ملی ۲ هفته پس‌از برکناری صفدر حسینی.
* قرارداد ساخت نیروگاه با شرکت ترکیه‌ای، تضعیف توان داخلی و خلاف قانون است.
* راه‌اندازی ۴ قطار جدید در مسیرهای مختلف ریلی.
* هشدار پلیس راهور درباره لاستیک‌های وارداتی بی‌کیفیت.

صفحات۴و۱۱

آمریکا بعد از عادی‌سازی روابط تحریم‌ها علیه کوبا را تشدید کرد

* وزیر دفاع روسیه: در جنگ سوریه ۲۰۰۰ داعش روس‌تبار را کشتیم.
* پکن در واکنش به ماجراجویی‌های آمریکا: در دریای چین جنوبی نیروگاه اتمی می‌سازیم.
* آمریکا در گزارش کامل حادثه ۱۱ سپتامبر آل‌سعود را بی‌تقصیر معرفی کرد!
* جنگ تمام‌عیار دیپلماتیک بین هند و پاکستان بر سر بحران کشمیر.

صفحه آخر

گزارش خبری تحلیلی کیهان

یک کودتا و چند گمانه ترکیه چگونه در گرداب فرو رفت؟

* سیاست‌های نادرست «رجب طیب اردوغان» باعث شد که تعدادی از فرماندهان ارتش ترکیه جسارت کنند و علیه دولت وی دست به کودتا بزنند.
* کودتاچیان همزمان با روانه کردن تانک‌های خود به خیابان‌های آنکارا و اسلامبول، رسما اعلام کردند علیه دولت دست به کودتا زده‌اند.
* در بیانیه نظامیان شورشی از مردم خواسته شده بود که در خانه‌های خود بمانند، ولی مردم بر عکس خواسته آنها عمل کردند و به خیابان‌ها آمدند.
* در برخی مناطق و خیابان‌ها مردم در مسیر تانک‌ها دراز کشیدند و مانع حرکت آنها شدند.
* تا عصر دیروز شمار کشته‌های این کودتای نافرجام، ۱۹۰ تن و مجروحان نیز ۱۴۴۰ نفر اعلام شد.
* دولت ترکیه رسما شکست کودتا را اعلام کرد.
* ۲۸۴۰ نظامی کودتاچی به دست نیروهای دولتی بازداشت شدند.
* اردوغان اجرای این کودتا را به «فتح‌الله گولن» نسبت داد، اما گولن که در آمریکا سکونت دارد، آن را رد کرد.
* گفته شده است که دادستان نظامی کل و ۴۶ افسر ارشد از جمله ۵ ژنرال در این کودتا دست داشته‌اند.
* مردم سوریه که طی سال‌های اخیر از سیاست‌های اردوغان رنج‌های زیادی برده‌اند، با شنیدن کودتا علیه وی، شادمانی کردند.
* کارشناسان با اشاره به مداخله مردم و به شکست کشاندن کودتا توسط آنها، می‌گویند مسلمانان ترکیه دولت اردوغان را بر یک دولت کودتایی لائیک ترجیح می‌دهند.

صفحه آخر

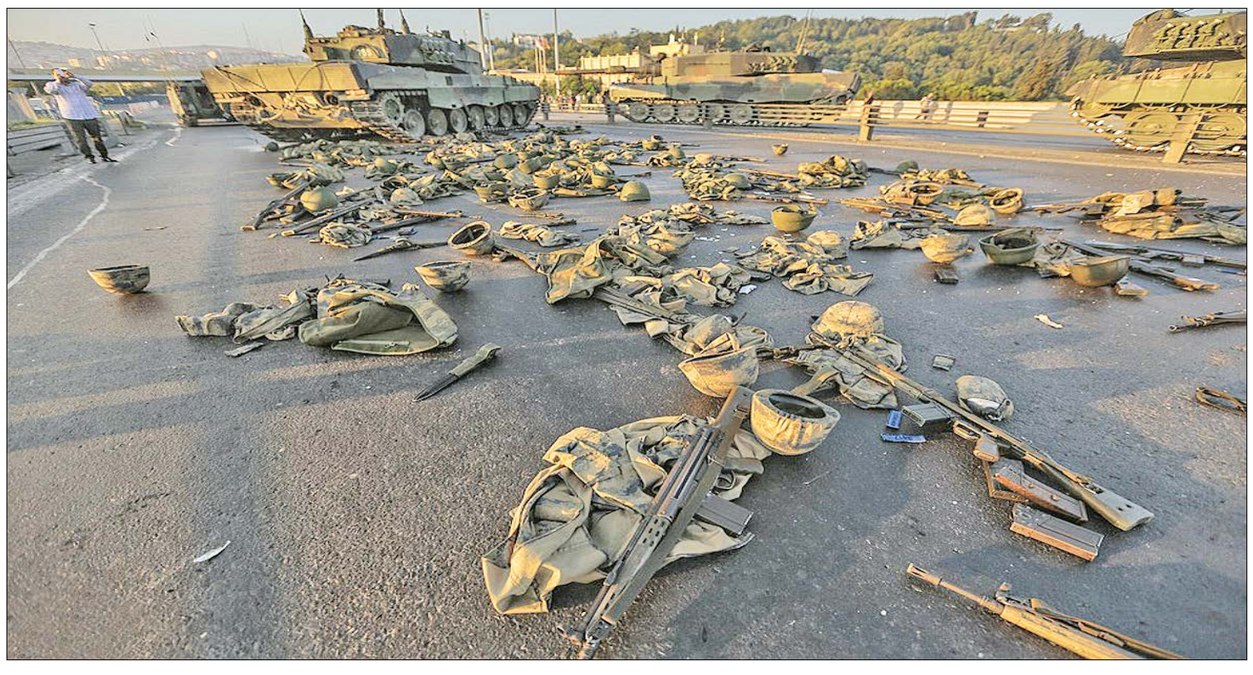

«او یک مسلمان بود»! دروغ شاخ‌دار اولاند درباره عامل حمله تروریستی نیس

* در حالی که رئیس‌جمهور فرانسه و مقامات برخی کشورهای غربی اصرار دارند عامل حمله تروریستی شهر نیس را یک مسلمان جا بزنند، خانواده و اطرافیان این تروریست تاکید می‌کنند وی نه یک مسلمان که یک شهروند فرانسوی و غربگرا بود که بی‌اعتقادی خود به مبانی اسلام را بارها نشان داده بود.
* به گفته آنها «بوهلال» اصلا مذهبی نبود، به مسجد نمی‌رفت، نماز نمی‌خواند، قوانین ماه رمضان را رعایت نمی‌کرد، الکل می‌نوشید، گوشت خوک می‌خورد و مواد مخدر هم مصرف می‌کرد.
* داعش و غرب اصرار دارند، این تروریست را مسلمان جا بزنند!
* در حمله بامداد جمعه شهر نیس ۸۴ نفر کشته و ۲۰۲ نفر زخمی شدند.

صفحه آخر

مردم همچنان در انتظار برخورد قاطع

رونمایی کیهان از جدیدترین فیش‌های حقوقی چشم نجومی‌ها روشن!

* در حالی که برخی مدیران از فیش‌های حقوقی نجومی برخوردارند، تحقیقات کیهان حاکی است ده‌ها هزار تن از مستمری‌بگیران سازمان تامین اجتماعی حتی حداقل حقوق و مستمری را نیز دریافت نکرده و صاحب فیش‌های حقوقی ذره‌بینی هستند!
* سازمان تامین اجتماعی مدعی است به مستمری‌بگیران خود حداقل ۹۰۰ هزار تومان حقوق پرداخت می‌کند اما اسناد کیهان حاکی است ده‌ها هزار تن از این مستمری‌بگیران چیزی در حدود نصف این مبلغ را دریافت می‌کنند.
* درحالی که دولت همواره برای افزایش حقوق بازنشستگان و مستمری‌بگیران با کمبود بودجه مواجه است عده‌ای با حقوق‌های نجومی مبالغ هنگفتی از بیت‌المال را به غارت می‌برند.

صفحه۱۰

خبر ویژه

فرافکنی نکنید آقای هاشمی، احمدی‌نژاد حاصل نارضایتی مردم از شما بود

صفحه۲

نگاهی به مصوبه خلع ید ناجا از صدور مجوز کنسرت‌ها

بعد از نیروی انتظامی نوبت کیست!؟

* در روزهایی که رهبر معظم انقلاب درباره «ولنگاری فرهنگی» هشدار می‌دهند، دولت یازدهم به جای اصلاح امور، اندک موانع قانونی بر سر راه ناهنجاری‌ها را هم حذف می‌کند!

صفحه۱۰

یادداشت روز

آیا این شراب سرکه خواهد شد؟!

صفحه۲

نیروی دریایی

آگهی مناقصه عمومی شماره ۰۲/پ/۹۵

فرماندهی آماد و پشتیبانی نیروی دریایی راهبردی ارتش جمهوری اسلامی ایران در نظر دارد نیازمندی‌های مشروحه ذیل خود را از طریق مناقصه عمومی تأمین نماید.

متقاضیان می‌توانند جهت دریافت اوراق شرایط و مشخصات با در دست داشتن معرفی‌نامه یا مهر شرکت و اصل فیش واریزی به مبلغ ۵۰۰/۰۰۰ ریال (برای هر مناقصه) در وجه حساب شماره ۵۱۵۱۵۷۹۰۱۵۰۰۵ بانک سپه به نام دارایی ف آماد و پش نداجا از تاریخ ۹۵/۰۴/۲۸ تا ۹۵/۰۲/۳۰ از ساعت ۸ الی ۱۲ به ف خرید این فرماندهی واقع در تهران- میدان رسالت- انتهای خیابان نیروی دریایی- پادگان کوهک مراجعه نمایند و در صورت لزوم تلفن‌های **۷۷۲۲۵۹۷۴، ۷۷۲۲۶۰۵۳ و ۷۷۲۲۶۰۳۷** آماده پاسخگویی خواهند بود.

مناقصه	شرح مناقصه	
۱	پوتین سربازی زیره لاستیکی	۳۰۰۰۰ جفت
۲	اورکت استتار ناویان با آرم	۱۵۰۰۰ ثوب
	بلوز شلوار استتار ناویان با آرم	۳۰۰۰۰ دست
	کلاه استتار ناویان با آرم	۳۰۰۰۰ طاقه

فرماندهی آماد و پشتیبانی نیروی دریایی راهبردی ارتش جمهوری اسلامی ایران

م الف/ ۱۱۶۸

آگهی تغییرات شرکت رادیس طب سهامی خاص به شماره ثبت ۳۸۴۲۲۰ و شناسه ملی ۱۰۳۲۰۳۴۶۳۸۳

به استناد صورتجلسه مجمع عمومی فوق‌العاده مورخ ۱۳۹۴/۰۴/۲۰ تصمیمات ذیل اتخاذ شد:

- تعداد اعضاء هیئت مدیره به ۴ نفر افزایش یافت. و ماده مربوطه در اساسنامه اصلاح گردید.

با ثبت این مستند تصمیمات کاهش/ افزایش اعضاء هیئت مدیره انتخاب شده توسط متقاضی در سوابق الکترونیک شخصیت حقوقی مرقوم ثبت و در پایگاه آگهی‌های سازمان ثبت قابل دسترس می‌باشد.

سازمان ثبت اسناد و املاک کشور
اداره ثبت شرکت‌ها و موسسات غیرتجاری تهران

آگهی تغییرات شرکت گروه توسعه اقتصادی یاس سهامی خاص به شماره ثبت ۴۷۳۰۲۲ وشناسه ملی ۱۴۰۰۴۹۶۱۵۰۷

به استناد صورتجلسه هیئت مدیره مورخ ۱۳۹۴/۱۰/۵ تصمیمات ذیل اتخاذ شد:

برخی اختیارات موضوع ماده ۴۰ اساسنامه به شرح ذیل به مدیرعامل تفویض گردید:

نمایندگی شرکت در برابر اشخاص و کلیه ادارات دولتی و موسسات خصوصی.

تصویب آیین‌نامه‌های داخلی شرکت.

نصب و عزل کلیه کارکنان شرکت، تعیین شغل و حقوق و دستمزد و انجام ترفیع و تنبیه، سایر شرایط استخدام و معافیت و خروج آنها از خدمت و مرخصی و بازنشستگی و مستمری وراث آن‌ها.

افتتاح حساب و استفاده از آن به نام شرکت نزد بانک‌ها و موسسات مالی و اعتباری.

دریافت مطالبات شرکت و پرداخت دیون آن از اصل و بهره و متفرعات.

اجرای مصوبات هیئت مدیره شرکت.

تعیین حدود اختیارات و شرح وظایف افراد تحت سرپرستی در چارچوب ضوابط جاری شرکت.

تعیین اعضاء هیئت مدیره شرکت‌های سرمایه‌پذیر.

انجام تشریفات مربوط به اخذ وام و اعتبار از بانک‌ها و موسسات اعتباری پس از تصویب هیئت مدیره.

نمایندگی شرکت در مقابل مراجع قضایی و طرح دعوی علیه سایر اشخاص جهت احقاق حقوق قانونی شرکت و دفاع از شرکت در مقابل کلیه دعاوی اقامه شده علیه شرکت اعم از حقوقی و جزایی در هر یک از مراجع ذیربط و درخواست تخلیه و خلع ید و رفع تصرف عدوانی و مزاحمت و درخواست ضرر و زیان و صدور دستور لازم‌الاجرا و تعقیب آن‌ها، انتخاب و عزل وکیل و نماینده به حق توکیل مکرر و سایر اقدامات مرتبط.

عقد هر نوع قرارداد و انجام معاملات شرکت اعم از داخلی یا خارجی و همچنین انجام خرید و فروش اموال منقول و غیرمنقول و انجام هزینه‌های جاری شرکت با رعایت مصوبات هیئت مدیره و در قالب آیین‌نامه معاملات و سایر آیین‌نامه‌های شرکت.

اجاره و استیجاره و واگذاری و فسخ اجاره و تقاضای تعدیل اجاره‌بها و دفاع از این نوع تقاضاها در تمام مراحل با توجه به صرفه و صلاح شرکت.

واگذاری و تحصیل هرگونه حق کسب و پیشه تجارت سرقفلی و خرید و فروش شرکت‌ها و مایملک شرکت با تصویب هیئت مدیره.

تهیه و ارائه گزارشات عملکرد شرکت و امور مالی و سایر اطلاعات ضروری به شکل مقایسه‌ای جهت ارائه به هیئت مدیره.

تهیه و تنظیم خلاصه صورت دارایی‌ها و دیون شرکت جهت ارائه به حسابرس و بازرس قانونی.

تهیه و تنظیم بودجه سالیانه شرکت و پیشنهاد آن به هیئت مدیره جهت بررسی و تصویب.

تهیه و تنظیم صورت‌های مالی (ترازنامه، سود و زیان و...) در موارد مقرر و ارائه آن به هیئت مدیره جهت بررسی و تصویب.

ارائه تقاضا و اقدام برای ثبت هرگونه علامت و نام تجاری به نام شرکت.

تقدیم درخواست و پیگیری هرگونه اختراع و یا نام و نشان و تصویر و علائم تجاری و یا خرید و تحصیل، فروش و یا واگذاری اختراعات و ورقه اختراع و یا هرگونه حقوق و امتیازات مربوط به آن‌ها.

به امانت گذاشتن هر نوع اسناد و مدارک و وجوه شرکت در صندوق‌های دولتی و بانک‌ها و استرداد آن‌ها جهت انجام امور شرکت.

با ثبت این مستند تصمیمات تفویض اختیارات هیئت مدیره به مدیرعامل انتخاب شده توسط متقاضی در سوابق الکترونیک شخصیت حقوقی مرقوم ثبت و در پایگاه آگهی‌های سازمان ثبت قابل دسترس می‌باشد.

سازمان ثبت اسناد و املاک کشور
اداره ثبت شرکتها و موسسات غیرتجاری تهران

نوبت اول

شرکت صنایع پتروشیمی خلیج فارس
Persian Gulf Petrochemical Industries Co. PGPIC
شرکت پتروشیمی اروند

فراخوان تجدید مناقصه عمومی

دو مرحله‌ای با ارزیابی کیفی و فنی بازرگانی شماره ۱/۹۵/۰۰۳

شرکت پتروشیمی اروند (سهامی خاص) به عنوان مناقصه‌گزار در نظر دارد **اجرای عملیات موضوع بند یک فراخوان حاضر را پس از ارزیابی کیفی مناقصه‌گران و برگزاری مناقصه عمومی دو مرحله‌ای** از بین حائزین حد نصاب امتیاز ارزیابی فنی بازرگانی، به یک شخص حقوقی واجد شرایط واگذار نماید.

۱- موضوع مناقصه: خرید فوم آتشنشانی و امحاء فوم‌های موجود در مخازن نگهداری

۲- مدت زمان: دوازده ماه تمام شمسی

۳- محل دریافت اسناد مناقصه: استان خوزستان - شهرستان بندر ماهشهر - سایت ۳ منطقه ویژه اقتصادی پتروشیمی، شرکت پتروشیمی اروند می‌باشد.

۴- میزان سپرده شرکت در مناقصه: مبلغ ۱۰۵/۰۰۰/۰۰۰ ریال.

۵- نوع تضمین شرکت در مناقصه: ضمانت‌نامه بانکی، چک تضمین شده بانکی و یا واریز وجه نقد به شماره حساب ۶۰۹۴۲۰۰۰۳۰ نزد بانک تجارت - شعبه شرکت پتروشیمی اروند.

۶- شرایط لازم جهت شرکت در مناقصه و مدارک مورد نیاز جهت دریافت اسناد مناقصه:

* ارائه مدرک ثبتی شرکت حاوی تصاویر مصدق اساسنامه، آگهی تاسیس و آخرین تغییرات شرکت مندرج در روزنامه رسمی، کد اقتصادی و شناسه ملی
* ارائه مدارک مصدق مفاصاحساب تامین اجتماعی در خصوص حداقل یک و حداکثر پنج فقره قرارداد مشابه با موضوع مناقصه جمعا به میزان ۱۰/۰۰۰/۰۰۰/۰۰۰ ریال که در پنج سال گذشته به اتمام رسیده باشد و یا ارائه گواهی قرارداد فعال در زمینه موضوع مناقصه از سوی کارفرما.

داوطلبان شرکت در مناقصه در صورت نیاز به اطلاعات بیشتر می‌توانند با شماره تلفنهای -۰۶۱۵۲۱۲۶۴۷۲ ۰۶۱۵۲۱۲۶۴۷۰-۰۶۱۵۲۱۲۶۴۷۵ تماس و همچنین آگهی فوق را از طریق نشانی اینترنتی **pvc.ir.www.arvand** ملاحظه نمایید.

۷- نحوه توزیع اسناد مناقصه:

۷-۱- متقاضیان می‌توانند اوراق ارزیابی کیفی را به صورت رایگان از تاریخ ۹۵/۴/۳۰ لغایت ۹۵/۵/۴ دریافت نمایند.

۷-۲- متقاضیان میبایست تا پایان وقت اداری روز چهارشنبه مورخ ۹۵/۵/۱۳ پاکات ارزیابی کیفی را تحویل نمایند.

۷-۳- از متقاضیانی که حداقل امتیاز لازم را در مرحله ارزیابی کیفی کسب نمایند جهت خرید اسناد مناقصه دعوت می‌شود.

۷-۴- متقاضیان میبایست بابت خرید اسناد مبلغ ۱/۰۰۰/۰۰۰ ریال را به شماره حساب مندرج در بند ۵ واریز و اصل فیش را به امور حقوقی و پیمانها تحویل نمایند.

۷-۵- مناقصه‌گران میبایست همزمان اسناد مناقصه و اوراق ارزیابی فنی را از تاریخ ۹۵/۵/۱۸ لغایت ۹۵/۵/۲۴ خریداری نمایند.

۷-۶- جلسه توجیهی در تاریخ ۹۵/۵/۲۶ برگزار می‌گردد.

۷-۷- مناقصه‌گران میبایست همزمان پاکات ارزیابی فنی بهمراه پاکات «الف» ب «ج» را تا پایان وقت اداری روز شنبه مورخ ۹۵/۵/۳۱ را تحویل نمایند.

۷-۸- از مناقصه‌گرانی که حداقل امتیاز فنی را کسب نمایند. جهت گشایش پاکات دعوت بعمل می‌آید.

۷-۹- جلسه بازگشایی پاکات در تاریخ ۹۵/۶/۲ برگزار می‌گردد.

۸- هزینه درج آگهی برعهده برنده مناقصه می‌باشد.

روابط عمومی شرکت پتروشیمی اروند

تفکر توکل تلاش

آگهی تغییرات شرکت فر بافت سهامی‌خاص به شماره‌ثبت ۱۳۱۰۸۸ و شناسه‌ملی ۱۰۱۰۱۷۴۳۹۶۰

به استناد صورتجلسه مجمع عمومی عادی بطور فوق‌العاده مورخ ۱۳۹۴/۱۲/۱۲ تصمیمات ذیل اتخاذ شد:

موسسه حسابرسی اعتماد ارقام امین با شناسه‌ملی ۱۴۰۰۵۶۵۳۰۳۸ به سمت بازرس اصلی و زهرا خزائی به شماره‌ملی ۰۰۶۶۶۹۸۵۹۶ به سمت بازرس علی‌البدل شرکت برای سال مالی ۱۳۹۴ انتخاب گردید.

- روزنامه کثیرالانتشار کیهان جهت درج آگهی‌های شرکت تعیین شد.

با ثبت این مستند تصمیمات انتخاب بازرس، انتخاب روزنامه کثیرالانتشار انتخاب شده توسط متقاضی در سوابق الکترونیک شخصیت حقوقی مرقوم ثبت و در پایگاه آگهی‌های سازمان ثبت قابل دسترس می‌باشد.

سازمان ثبت اسناد و املاک کشور
اداره ثبت شرکت‌ها و موسسات غیرتجاری تهران

هم‌اکنون می‌توانید
عضو کانال «کیهان» در تلگرام شوید
https://telegram.me/kayhan_news