کیهان

دوشنبه ۲۴ خرداد ۱۳۹۵ □ ۷ رمضان ۱۴۳۷ □ ۱۳ ژوئن ۲۰۱۶

۱۲صفحه (به اضافه نیازمندی‌های ویژه تهران)

سال هفتاد و پنجم □ شماره ۲۱۳۶۶ □ تکشماره ۵۰۰۰ ریال

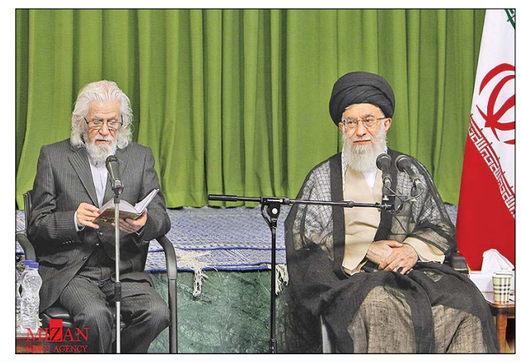

پیام تسلیت رهبر انقلاب در پی درگذشت شاعر نامدار؛

حمید سبزواری با انقلاب زیست و وفادارانه در کنار انقلاب ماند

صفحه۳

با ارسال نامه به سازمان ملل

دمشق: حملات تروریستی زینبیه(س) و حلب با حمایت رژیم فاشیستی اردوغان صورت گرفت

* وزیر دفاع عراق: با آزادی کامل فلوجه فقط یک قدم فاصله داریم.
* تظاهرات علیه رئیس جمهور غربگرای برزیل در ۳۴ شهر این کشور.
* طبق اسناد منتشر شده از سوی اف.بی.آی، هیلاری کلینتون با تلفن همراه دستور قتل عام غیرنظامیان را صادر می‌کرد.
* همزمانی فعالیت‌های سیاسی و دینی در بحرین ممنوع شد!

صفحه‌آخر

معیشت اقشار محروم اولویت چندم است؟!

تکمیل پازل دشمن با سوء مدیریت اقتصادی

* امروز عرصه اقتصادی خط مقدم جبهه نبرد با دشمنان است. سوءمدیریت اقتصادی میتواند در این عرصه مهم تمام خواب‌های تعبیر نشده دشمنان را که سالهاست آرزوی آن را دارند به تحقق نزدیک کند. دشمنان نظام از پی فتنه ۸۸ و با ناامیدی از راه‌های دیگر بیشترین تلاش خود را در این جبهه متمرکز کرده‌اند.
* مدیریت اشرافی قطعا با سنت اسلام، انقلابی‌گری و اقتصاد مقاومتی همخوانی ندارد. پس قدم اول برای پیروزی در این عرصه پالایش سطوح مدیریتی کشور از سوءمدیریت‌هاست.
* حتی اگر راهکار و برنامه اجرایی خوب و مفیدی داشته باشیم آیا با سوءمدیریت در عرصه اقتصادی میتوان به «معیشت و اقتصاد خانواده‌های محروم» آنچنان که شایسته است سر و سامان داد؟
* اصلاح‌طلبان که پیش از این مشکلات کشور را در سوءمدیریت می‌دیدند در دولت جدید همه آنها را به تحریم‌ها پیوند زدند.
* در نخستین سالگرد فتنه یعنی در ۲۵ خرداد ۱۳۸۹، قطعنامه تحریمی ۱۹۲۹ شورای امنیت علیه ایران صادر شد. قطعنامه‌ای که با هدف کمک به فتنه۸۸ و جلوگیری از عقیم ماندن آن طراحی و تصویب شد.
* بستری که فتنه ۸۸ فراهم کرد به قطعنامه ۱۹۲۹ انجامید و این قطعنامه زمینه حقوقی اعمال تحریم‌های گسترده در حوزه‌های مالی و انرژی را فراهم آورد.

صفحه۲

۵۰ کشته و ۵۳ زخمی حاصل حمله تروریستی به باشگاه شبانه در اورلاندو

صفحه آخر

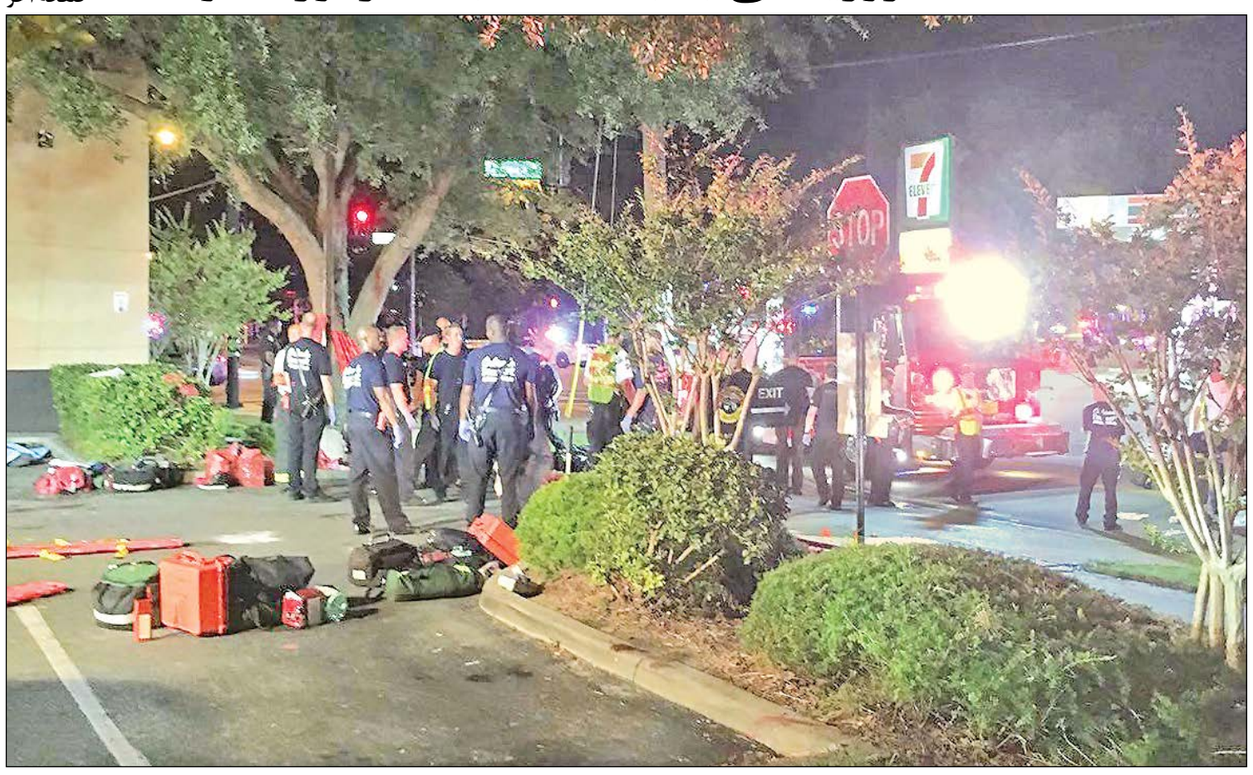

خبر ویژه

کاسبان فتنه ۸۸ گرای تحریم‌ها را به آمریکا دادند

صفحه۲

با دستور ویژه آیت‌الله آملی لاریجانی انجام می‌شود

ورود قوه قضائیه به پرونده حقوق‌های نجومی

عکس: حسین مرصادی

* سخنگوی قوه قضائیه از دستور ویژه رئیس دستگاه قضا به سازمان بازرسی کل کشور مبنی بر ورود و بررسی موضوع حقوق‌های چند ده میلیونی در دستگاه‌ها و سازمان‌های دولتی خبر داد.
* برای حدود ۴۰ نفر در پرونده بانک صادرات حکم صادر شده است.
* دولت در واکنش به مصادره اموال ایران طلبکارانه برخورد کند.
* لغو برخی کنسرت‌ها بر اساس وظیفه قانونی دادستان بوده است.
* رئیس‌جمهور به معاون اول خود دستور داد همه موارد تخلف در موضوع حقوق مدیران اجرایی شناسایی، وجوه مسترد و مدیران متخلف عزل شوند.

صفحه۳

۱۰ اقتصاددان به عملکرد ۳ ساله دولت یازدهم نمره مردودی دادند

* سیدمهدی زریباف، اقتصاددان و رئیس یک مرکز مطالعاتی: اقتصاد کشور در ۳ سال گذشته نابود شد و رکود تمام جامعه را فرا گرفته است. من نمره صفر می‌دهم.
* ساسان شاه‌ویسی، اقتصاددان: دولت اشتباهات زیادی در اقتصاد داشت و تمام داشته‌های خود را برای برجام هزینه کرد. من نمره -۸- می‌دهم.
* بیژن عبدی: بحث تولید ملی و اقتصاد مقاومتی اصلا جدی گرفته نشده است. من نمره -۹- می‌دهم.
* عبدالمجید شیخی: هیچ کاری برای اقتصاد نکردند، دریغ از یک برنامه اقتصادی! من نمره -۲- می‌دهم.
* مستخدمین حسینی: به علت توجه به مسائل بیرونی از اقتصاد داخل غفلت شد. من نمره -۶- می‌دهم.

صفحه۴

یادداشت روز

اشرافیت اجاره‌نشین!

صفحه۲

در صحن علنی مجلس

ظریف: حتی یک تحریم جدید اضافه نشده است!

صفحه۱۰

وزارت نیرو
شرکت آب و فاضلاب استان قزوین (سهامی‌خاص)

آگهی فراخوان عمومی شناسایی سرمایه‌گذار

شماره آگهی ۹۵/۶ — نوبت اول

به منظور پیش‌فروش امتیاز استفاده از بخشی از پساب تصفیه‌خانه فاضلاب شهر ضیاآباد به روش بیع متقابل

شرکت آب و فاضلاب استان قزوین در نظر دارد، در راستای اجرایی نمودن دستورالعمل واگذاری طرح‌ها به شماره ۱۴۲۶۰۰ مورخ ۱۳۹۴/۷/۴، به منظور تکمیل و توسعه طرح‌های فاضلاب در استان، نسبت به عقد قرارداد پیش فروش امتیاز استفاده از بخشی از پساب تصفیه‌خانه فاضلاب شهر ضیاآباد شهرستان تاکستان با حجم مشخص برای دوره زمانی محدود و معین به صورت مزایده و با شرایط ذیل، با سرمایه‌گذاران اقدام نماید:

الف- حدود کار سرمایه‌گذاران:
* تأمین مالی، طراحی و احداث دو خط جریان تصفیه‌خانه فاضلاب به روش لجن فعال به ظرفیت ۱۳۷۷ مترمکعب در شبانه‌روز
* تأمین مالی به منظور توسعه و تکمیل طرح‌های فاضلاب در استان
* احداث تأسیسات انتقال پساب به محل مصرف
* بهره‌برداری، راهبری، تعمیر و نگهداری و حفاظت از تأسیسات احداث شده

ب- مشخصات و حجم پساب قابل واگذاری:
* کیفیت پساب خروجی تصفیه‌خانه مطابق ضوابط سازمان حفاظت از محیط‌زیست شرایط تخلیه به آبهای سطحی را دارد.
* براساس برنامه‌ریزی صورت گرفته، حداکثر حجم پساب قابل واگذاری برابر ۱۳۷۷ مترمکعب در شبانه روز می‌باشد.

ج- محل تصفیه‌خانه فاضلاب:
* استان قزوین- شهرستان تاکستان ۶۰ کیلومتری جنوب غربی اتوبان قزوین- زنجان، حدود ۳ کیلومتری شرق شهر ضیاآباد

د- شرایط سرمایه‌گذاران:
* توان مالی و امکان تأمین سرمایه موردنیاز، داشتن برنامه استفاده از پساب
* سایر شرایط ذکر شده در اسناد

ه- سرمایه‌پذیر:
* شرکت آب و فاضلاب شهری استان قزوین

سرمایه‌گذاران متقاضی و واجد شرایط می‌توانند حداکثر تا ۱۵ روز از تاریخ انتشار این آگهی در روزنامه، اسناد ارزیابی کیفی را با در دست داشتن معرفی‌نامه و مراجعه به شرکت آب و فاضلاب استان قزوین دریافت و حداکثر تا روز چهارشنبه مورخ ۱۳۹۵/۴/۹ اسناد مذکور را تکمیل و در پاکت لاک و مهر شده به دبیرخانه شرکت آب و فاضلاب استان قزوین به نشانی؛ چهار راه ولیعصر، بلوار آیت‌الله خامنه‌ای، کوچه گلستان پنجم، شماره۴ تحویل و رسید دریافت نمایند. تلفن: ۴-۳۳۳۷۹۰۵۱-۰۲۸

روابط عمومی شرکت آب و فاضلاب استان قزوین

آگهی مناقصه شماره ۹۵/۳ (دو مرحله‌ای)

شرکت مخابرات استان فارس

شرکت مخابرات استان فارس در نظر دارد نسبت به خرید ۴۷ عدد انواع کارتهای NGN/IMS بر اساس استاندارد شرکت مخابرات ایران و مشخصات موجود در اسناد از طریق مناقصه عمومی بصورت صددرصد ریالی اقدام نماید، لذا از کلیه فروشندگان حقوقی داخلی واجد شرایط جهت شرکت در مناقصه دعوت بعمل می‌آید.

متقاضیان جهت کسب اطلاعات بیشتر به پرتال این شرکت به آدرس WWW.SHIRAZTEL.CO.IR مراجعه نمایند.

شرکت مخابرات استان فارس

WWW.SHIRAZTEL.CO.IR

آگهی‌های روزنامه کیهان

۳۳۹۰۳۹۹۹
۳۳۱۱۰۲۰۲
۳۳۹۱۱۵۶۸
۳۳۱۱۸۰۵۷
۳۳۱۱۹۲۳۶
۳۳۱۱۰۲۱۰

هم‌اکنون می‌توانید
عضو کانال «کیهان» در تلگرام شوید
https://telegram.me/kayhan_news

بارکد ۵۰۸۷۰۵۸

انتقال شرکت عمران آبادگران توسعه اندیشه سهامی خاص به شناسه ملی ۱۰۱۰۲۲۴۴۶۱۰

به موجب نامه شماره ۱۰۱/۹۴/۱۵۶۲۵۷ مورخ ۱۳۹۴/۱۰/۹ اداره ثبت اسناد و املاک شهرستان شهریار و مستند به صورتجلسه مجمع عمومی فوق‌العاده مورخ ۱۳۹۴/۵/۱۳ مرکز اصلی شرکت عمران آبادگران توسعه اندیشه سهامی خاص به نشانی تهران انتهای اتوبان همت غرب- بلوار پژوهش- شهرک مسکونی چیتگر- کدپستی ۱۴۹۷۷۱۳۸۱۱ انتقال یافت و در اداره ثبت شرکتها و موسسات غیرتجاری تحت شماره ۱۸۲۲۷۵ به ثبت رسیده است.

سازمان ثبت اسناد و املاک کشور
اداره ثبت شرکت‌ها و موسسات غیرتجاری تهران

م الف ۳۳۳۶۹۰

بارکد ۵۰۹۵۵۷۹

آگهی تغییرات شرکت توسعه دامپروری و کشاورزی امداد شرکت سهامی خاص به شماره ثبت ۴۷۸۴۳۴ و شناسه ملی ۱۴۰۰۵۲۰۲۴۲۳

به استناد صورتجلسه هیئت مدیره مورخ ۱۳۹۴/۱۲/۲۴ تصمیمات ذیل اتخاذ شد:

آقای علیرضا غنی‌زاده ک.م ۲۷۵۵۲۹۷۵۹۱ به عنوان عضو هیئت مدیره و مدیرعامل برای باقیمانده دوره تصدی مدیران تعیین گردیدند.

با ثبت این مستند تصمیمات تغییر نوع عضویت هیئت مدیره انتخاب شده توسط متقاضی در سوابق الکترونیک شخصیت حقوقی مرقوم ثبت و در پایگاه آگهی‌های سازمان ثبت قابل دسترس می‌باشد.

سازمان ثبت اسناد و املاک کشور
اداره ثبت شرکت‌ها و موسسات غیرتجاری تهران

م الف ۳۳۳۶۶۹

بارکد ۵۴۳۰۶۵۳

آگهی تغییرات شرکت پخت کک سبز سهامی‌خاص به شماره‌ثبت ۱۷۲۷۱۴ و شناسه‌ملی ۱۰۱۰۲۱۵۱۴۱۰

به استناد صورتجلسه مجمع عمومی عادی سالیانه مورخ ۱۳۹۳/۴/۱۴ تصمیمات ذیل اتخاذ شد:

روزنامه کثیرالانتشار کیهان جهت درج آگهی‌های شرکت تعیین شد.

ترازنامه و حساب سود و زیان سال مالی ۹۲ به تصویب رسید.

موسسه حسابرسی اهمیت‌نگر به شناسه‌ملی ۱۰۱۰۳۴۶۵۴۷۰ به سمت بازرس اصلی و محمد حسینیان‌پور به کدملی ۰۰۳۹۷۴۲۶۵۲ به سمت بازرس علی‌البدل برای مدت یک سال مالی انتخاب گردیدند.

محمدرضا موید به کدملی ۱۲۶۲۲۵۷۶۲۱ برای بقیه مدت تصدی به عنوان عضو هیئت‌مدیره شرکت انتخاب گردید.

با ثبت این مستند تصمیمات انتخاب روزنامه کثیرالانتشار، انتخاب بازرس، تصویب ترازنامه و صورت‌های مالی، انتخاب مدیران انتخاب شده توسط متقاضی در سوابق الکترونیک شخصیت حقوقی مرقوم ثبت و در پایگاه آگهی‌های سازمان ثبت قابل دسترس می‌باشد.

سازمان ثبت اسناد و املاک کشور
اداره ثبت شرکت‌ها و موسسات غیرتجاری تهران

م‌الف ۳۳۳۶۷۳

بارکد ۵۵۲۴۲۴۶

آگهی تغییرات شرکت مهندسی توسعه فناوری اطلاعات و ارتباطات مهرپارس سهامی‌خاص به شماره‌ثبت ۳۵۹۸۱۴ و شناسه‌ملی ۱۰۱۰۴۰۴۳۴۴۶

به استناد صورتجلسه مجمع عمومی عادی بطور فوق‌العاده مورخ ۱۳۹۴/۱۰/۱۵ تصمیمات ذیل اتخاذ شد:

- آقای حامد دانش‌پژوه به شماره‌ملی ۰۹۴۱۰۲۷۱۱۲ به سمت رئیس هیئت‌مدیره
- آقای سیدمجتبی قاری به شماره‌ملی ۰۹۲۰۳۲۳۳۶۷ به سمت نایب‌رئیس هیئت‌مدیره
- آقای محمدحسن سمتی به شماره‌ملی ۲۲۹۷۷۶۴۰۰۶ به سمت مدیرعامل و عضو هیئت‌مدیره برای مدت دو سال انتخاب گردیدند.

و کلیه اسناد و اوراق بهادار و تعهدآور شرکت از قبیل چک، سفته، بروات، قراردادها و عقود اسلامی با امضاء مدیرعامل به تنهایی همراه با مهر شرکت معتبر می‌باشد.

با ثبت این مستند تصمیمات انتخاب و تعیین سمت هیئت‌مدیره، تعیین وضعیت حق امضاء انتخاب شده توسط متقاضی در سوابق الکترونیک شخصیت حقوقی مرقوم ثبت و در پایگاه آگهی‌های سازمان ثبت قابل دسترس می‌باشد.

سازمان ثبت اسناد و املاک کشور
اداره ثبت شرکت‌ها و موسسات غیرتجاری تهران

م‌الف ۳۳۳۶۶۸

بارکد ۵۱۲۷۵۵۶

آگهی افزایش سرمایه شرکت فنی و ساختمانی آرمینال سهامی‌خاص به شماره‌ثبت ۳۹۰۱۲ و شناسه‌ملی ۱۰۱۰۰۸۴۴۲۲۲

به استناد صورتجلسه هیئت‌مدیره مورخ ۱۳۹۴/۱۲/۱۸ و اجازه مجمع عمومی فوق‌العاده مورخ ۱۳۹۴/۵/۳ سرمایه شرکت از مبلغ ۴۵۰۰۰۰۰ ریال به مبلغ ۷۰۰۰۰۰۰۰ ریال از محل آورده نقدی که طی گواهی بانکی شماره ۸۸۰۵۴/۱۱۷۱ مورخ ۱۳۹۴/۸/۱۱ بانک ملت شعبه کرج مبلغ ۶۵۵۰۰۰۰۰ واریز گردیده است افزایش یافت و ماده مربوطه در اساسنامه اصلاح گردید.

در نتیجه سرمایه شرکت مبلغ ۷۰۰۰۰۰۰۰ ریال منقسم به ۷۰۰۰ سهم با نام ۱۰۰۰۰ ریالی می‌باشد.

ذیل ثبت از لحاظ افزایش سرمایه در تاریخ فوق‌الذکر تکمیل امضاء شد.

با ثبت این مستند تصمیمات افزایش سرمایه بنا به تفویض اختیار به هیئت‌مدیره، تحقق افزایش سرمایه انتخاب شده توسط متقاضی در سوابق الکترونیک شخصیت حقوقی مرقوم ثبت و در پایگاه آگهی‌های سازمان ثبت قابل دسترس می‌باشد.

سازمان ثبت اسناد و املاک کشور
اداره ثبت شرکت‌ها و موسسات غیرتجاری تهران

م‌الف ۳۳۳۶۸۷

بارکد ۵۱۳۸۴۵۹

تاسیس شرکت سهامی خاص پتروپژوهش کاوش در تاریخ ۱۳۹۵/۱/۲۲ به شماره ثبت ۴۸۹۸۵۸ به شناسه ملی ۱۴۰۰۵۷۵۰۸۰۶

ثبت و امضا ذیل دفاتر تکمیل گردیده که خلاصه آن به شرح زیر جهت اطلاع عموم آگهی می‌گردد.

موضوع شرکت: تحقیق، توسعه و پژوهش

تحقیق، توسعه- کلیه محصولات شیمیایی مجاز و فرآورده‌های پتروشیمی مجاز

پژوهش- واحدهای صنعتی و شیمیایی مجاز و فرآورده‌های پتروشیمی مجاز

مدت شرکت: از تاریخ ثبت به مدت نامحدود

مرکز اصلی شرکت: تهران خیابان فروزانفر بزرگراه جلال آل‌احمد پلاک ۹۳ طبقه سوم کدپستی ۱۴۶۶۶۶۶۱۶۷

سرمایه شرکت: مبلغ ۱/۰۰۰/۰۰۰ ریال منقسم به ۱۰۰ سهم ۱۰۰۰۰ریالی که تعداد ۱۰۰ سهم بانام می‌باشد که مبلغ ۳۵۰/۰۰۰ ریال توسط موسسین طی گواهی بانکی شماره ۸۷۵۸/۲۷۴ مورخ ۹۴/۱۲/۵ نزد بانک ملت شعبه میدان شهدا قم پرداخت گردیده است و الباقی سرمایه در تعهد صاحبان سهام می‌باشد.

اولین مدیران شرکت: سیدبشیر میرقادری ۰۰۵۷۸۵۰۷۴۷ به سمت نایب رئیس هیئت مدیره و علی زیادثانوی ۰۳۸۴۹۵۴۶۲۶ به سمت رئیس هیئت مدیره و رحیم مسعودی ۲۵۳۹۶۷۶۶۳۴ به سمت مدیرعامل به مدت دو سال انتخاب گردیدند.

دارندگان حق امضا: کلیه اسناد بهادار تعهدآور و اوراق عادی و اداری شرکت به امضای آقایان سیدبشیر میرقادری به سمت نایب رئیس هیئت مدیره و رحیم مسعودی به سمت مدیرعامل همراه با مهر شرکت معتبر می‌باشد.

اختیارات مدیرعامل: طبق اساسنامه

بازرس اصلی و علی‌البدل: سیدمجتبی هاشمی به شماره ملی ۱۱۱۰۷۵۲۹۱۱ به عنوان بازرس اصلی و بهمن اکرمی به شماره ملی ۴۱۸۹۷۱۵۵۸۱ به عنوان بازرس علی‌البدل بمدت یک سال انتخاب گردیدند.

روزنامه کثیرالانتشار کیهان برای درج آگهی‌های شرکت انتخاب شد.

ثبت موضوع به منزله اخذ و صدور پروانه فعالیت نمی‌باشد.

سازمان ثبت اسناد و املاک کشور
اداره ثبت شرکت‌ها و موسسات غیرتجاری تهران

م الف۳۳۳۶۸۶

بارکد ۵۵۳۸۱۵۸

آگهی تغییرات شرکت بنیان سرمایه تسنیم سهامی خاص به شماره ثبت ۴۳۴۷۲۳ و شناسه ملی ۱۰۳۲۰۸۴۸۸۹۸

به استناد صورتجلسه مجمع عمومی عادی سالیانه مورخ ۱۳۹۴/۴/۲۴ تصمیمات ذیل اتخاذ شد:

ترازنامه و حساب سود و زیان برای سال مالی منتهی ۹۳/۱۲/۲۹ مورد تصویب قرار گرفت. مؤسسه حسابرسی ارقام نگر آریا شناسه ملی ۱۰۱۰۰۶۱۷۶۳۲ به عنوان بازرس اصلی و حمید احمدی به شماره ملی ۰۰۵۲۷۵۴۰۷۳ به عنوان بازرس علی‌البدل شرکت برای مدت ۱ سال انتخاب گردیدند.

روزنامه کیهان به عنوان روزنامه کثیرالانتشار جهت درج آگهی‌های شرکت انتخاب گردید.

با ثبت این مستند تصمیمات تصویب ترازنامه و صورت‌های مالی، انتخاب بازرس، انتخاب روزنامه کثیرالانتشار انتخاب شده توسط متقاضی در سوابق الکترونیک شخصیت حقوقی مرقوم ثبت و درپایگاه آگهی‌های سازمان ثبت قابل دسترس می‌باشد.

سازمان ثبت اسناد و املاک کشور
اداره ثبت شرکت‌ها و موسسات غیرتجاری تهران

م الف ۳۳۳۶۶۴

بارکد ۵۴۲۴۶۶۱

آگهی تغییرات شرکت مهندسی تاسیساتی طراوت باران سهامی خاص به شماره ثبت ۱۲۸۶۱۳ و شناسه ملی ۱۰۱۰۱۷۱۹۸۲۶

به استناد صورتجلسه مجمع عمومی عادی بطور فوق‌العاده مورخ ۱۳۹۵/۱/۷ تصمیمات ذیل اتخاذ شد:

اعضای هیئت مدیره متشکل از آقای فرهاد جام‌سحر کد ملی ۰۰۴-۶۹۹۱۲۹-۸ به سمت مدیرعامل، آقای عبدالحامد حمصی کد ملی ۰۰۵-۳۶۷۳۱۳-۱ به سمت نائب رئیس هیئت مدیره و خانم مریم کرمی کدملی ۰۰۷-۲۶۱۶۴۸-۲ و آقای حمیدرضا درویشی کد ملی ۰۰۷-۰۵۴۷۳۳-۵ به سمت رئیس هیئت مدیره به مدت ۲ سال انتخاب گردیدند.

کلیه اوراق و اسناد تعهدآور از قبیل چک، سفته و... با امضاء مدیرعامل همراه با مهر شرکت و مراسلات و نامه‌های عادی با امضاء هر یک از اعضاء هیئت مدیره همراه با مهر شرکت معتبر می‌باشد.

با ثبت این مستند تصمیمات انتخاب و تعیین سمت هیئت مدیره، تعیین وضعیت حق امضاء انتخاب شده توسط متقاضی در سوابق الکترونیک شخصیت حقوقی مرقوم ثبت و در پایگاه آگهی‌های سازمان ثبت قابل دسترس می‌باشد.

سازمان ثبت اسناد و املاک کشور
اداره ثبت شرکت‌ها و موسسات غیرتجاری تهران

م الف ۳۳۳۶۷۷