کیهان

یک‌شنبه ۱۶ خرداد ۱۳۹۵ □ ۲۹ شعبان ۱۴۳۷ □ ۵ ژوئن ۲۰۱۶ □ شماره ۲۱۳۵۹

صفحه آخر

اذان ظهر: ۱۳/۰۳، اذان مغرب: ۲۰/۳۸، نیمه‌شب شرعی: ۰/۱۰، اذان صبح (فردا): ۴/۰۳، طلوع آفتاب (فردا): ۵/۴۸.

درخواست ۱۶ سازمان حقوقی برای آزادی فوری شیخ علی سلمان

۱۶ سازمان حقوقی با انتشار بیانیه‌ای خواستار آزادی «فوری» شیخ علی سلمان دبیر کل جمعیت وفاق ملی اسلامی بحرین شدند.

به گزارش تسنیم، در بیانیه مشترک ۱۶ سازمان حقوقی آمده است: «این تصمیم دادگاه استیناف بحرین برای همه مدافعان حقوق بشر و سازمان‌های عربی و بین‌المللی که از حکومت بحرین خواسته‌اند تا به اصول محاکمه‌ها و حق آزادی بیان احترام بگذارند یک شوک به شمار می‌رود. شیخ علی سلمان باید آزاد می‌شد نه اینکه مدت زندانیش افزایش می‌یافت.»این سازمان‌ها تأکید کردند: «حکم صادره علیه شیخ علی سلمان نقض قوانین بین‌المللی است که آزادی بیان و آزادی فعالیت سیاسی را تضمین کرده است.

این حکم همچنین به طور صریح با مفاد قانون قضایی بحرین مغایرت دارد.»

دادگاه استیناف بحرین دهم خرداد ماه جاری حکم زندان شیخ علی سلمان را از چهار سال به ۹ سال افزایش داد!

ترکیه اقدام آلمان در به رسمیت شناختن نسل‌کشی ارامنه را «احمقانه» خواند

دولت ترکیه در واکنش به تصویب قطعنامه مجلس آلمان مبنی بر تأیید نسل‌کشی ارامنه توسط دولت عثمانی در سال ۱۹۱۵، این اقدام مجلس آلمان را اقدامی «احمقانه» خواند و علاوه بر آن سفیر ترکیه در آلمان را به آنکارا فراخواند.

به گزارش تسنیم، مجلس نمایندگان آلمان «بوندستاگ» روز جمعه گذشته به‌رغم هشدارهای آنکارا با تصویب قطعنامه‌ای، کشتار ارامنه به دست دولت عثمانی در سال ۱۹۱۵ را «نسل‌کشی» خواند. ارمنی‌ها می‌گویند در این سال یک و نیم میلیون ارمنی به دست سربازان عثمانی کشته شده‌اند، اما آنکارا می‌گوید که در این مورد اغراق می‌شود.«بینالی ایلدریم» نخست‌وزیر ترکیه، اقدام مجلس آلمان را اقدامی «احمقانه» خواند و سفیر ترکیه در آلمان را نیز فراخواند. علاوه بر آن، هزاران نفر در اسلامبول مقابل کنسولگری آلمان تظاهرات و این اقدام مجلس آلمان را محکوم کردند.

پس از کاهش شدید سطح هوشیاری

پادشاه سعودی ممنوع الملاقات شد

برخی گزارش‌ها حاکی است، با وخیم‌تر شدن حال «سلمان بن عبدالعزیز» پادشاه سعودی، هر گونه دیدار با وی لغو و ممنوع اعلام شده است.

روزنامه «المنار فلسطین» به نقل از «منابع آگاه» گزارش داد شاهزاده «محمد بن سلمان» وزیر دفاع و معاون ولیعهد سعودی با صدور دستوراتی هر گونه دیدار با پادشاه این کشور را به خاطر حاد شدن «بیماری مغزی» وی ممنوع اعلام کرده است.بر پایه این گزارش، کاهش سطح هوشیاری پادشاه به حدی رسیده است که پزشکان به پسرانش توصیه کرده‌اند تا به منظور جلوگیری از افشای وضعیت جسمانی سلمان بن عبدالعزیز، از حضور وی در میان ممانعت کنند. ممنوعیت حق دیدار با پادشاه شامل حال همه اعضای خاندان سلطنتی و مقامات خارجی می‌شود. در این گزارش همچنین آمده «ملک سلمان در یکی از اتاق‌های کاخ مجللش محبوس شده است.»این منبع آگاه خاطرنشان کرد: «سفارتخانه‌های خارجی به ویژه سفارت آمریکا که موضوع سلامتی سلمان را دنبال می‌کنند، این موضوع را به کشورهای متبوع خود گزارش داده‌اند.»بر اساس این گزارش این کشورها بیم آن را دارند که در صورت مرگ سلمان، ناآرامی عربستان را فرا بگیرد.

روزنامه مذکور در گزارش ماه ژانویه خود نیز اعلام کرده بود پادشاه سعودی از بیماری آلزایمر رنج می‌برد وبه صورت دوره‌ای هوشیاری و توانایی صحبت کردن را از دست می‌دهد. گفتنی است پیشتر نیز گزارش‌هایی منتشر شده مبنی بر اینکه ملک سلمان از بیماری آلزایمر به شدت رنج می‌برد.

نتیجه اعتماد به آمریکا؛ حکم اعدام مرسی تایید شد

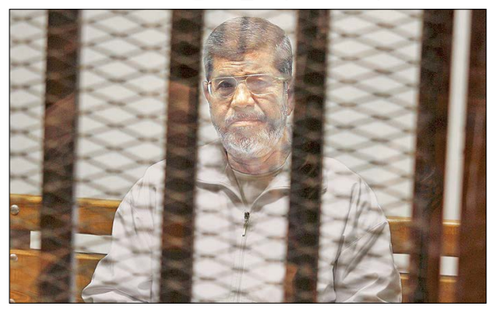

مفتی مصر حکم اعدام محمد مرسی را تأیید کرد، تا بدین ترتیب «مرسی» نیز نتیجه اعتماد به آمریکا و نزدیکی به این کشور را دیده باشد!

«محمد مرسی» به عنوان رهبر حزب آزادی و عدالت، وابسته به اخوان‌المسلمین، پس از انقلاب مردمی سال ۸۹ به عنوان اولین رئیس جمهور منتخب این کشور پس از سرنگونی حسنی مبارک، دیکتاتور مصر انتخاب شد؛ اما وی به جای اتکا به ملت و ادامه همان روش و منش انقلابی خود و در اولین اشتباه استراتژیک (که تبدیل به آخرین اشتباه وی شد) به پنجه‌های چدنی پنهان شده در دست‌کش مخملی آمریکا اعتماد کرد.

گزارش شبکه تلویزیونی الجزیره نشان می‌دهد در همان یک سال ریاست «مرسی»که وی دست دوستی به سمت شیطان دراز کرده بود، آمریکا به صورت غیرعلنی از گروه‌های مخالف در مصر که علیه دولت مرسی فعالیت می‌کردند حمایت مالی می‌کرده و اسناد این حمایت‌ها نیز که بالغ بر ده‌ها برگ سند است در یک برنامه تحقیقی دانشگاه برکلی به نمایش درآمده است. مرسی برای اینکه دل واشنگتن را به دست آورد پای میز مذاکره با آمریکایی‌ها برای فروش ۴۰درصد صحرای سینا نشست و حتی حاضر شد نماینده ویژه برای شیمون پرز رئیس رژیم صهیونیستی بفرستد، کاری که هیچ یک از سران سازشکار عرب تا آن زمان نکرده بودند.

اعتماد مرسی به دولت آمریکا زمینه‌ساز پی‌ریزی کودتای ارتش به فرماندهی ژنرال سیسی در ژوئیه(تیرماه) ۲۰۱۳ میلادی علیه وی شد حال مرسی نزدیک به سه سال است که در زندان به سر می‌برد و تاکنون به همراه سایر رهبران اخوان‌المسلمین به بهانه‌های مختلف در دادگاه محاکمه شده است. دولت آمریکا نیز کوچکترین تلاشی برای رهایی این متحد یک ساله خود از زندان نکرده است.

مرسی طی سه سال گذشته در رابطه با ۵ پرونده محاکمه شده که عبارتند از: وادی نطرون (مرسی در این پرونده طی حکم اولیه به اعدام محکوم شده است)، جاسوسی برای حماس و بیگانگان (در این پرونده مرسی طی حکم اولیه به ۲۵ سال حبس محکوم شده است)، حوادث کاخ الاتحادیه (حکم اولیه مبنی بر حبس ۲۰ ساله برای مرسی صادر شده است) و علاوه بر آن وی در پرونده‌های اهانت به دستگاه قضایی و جاسوسی برای قطر تحت محاکمه بود.

حال پایگاه خبری «مصراوی» خبری را منتشر کرده مبنی بر این که «شوقی علام» مفتی مصر در پاسخی «کاملا محرمانه» به دادگاه جنایی مصر حکم اعدام محمد مرسی و سایر متهمان پرونده معروف به «جاسوسی و فرار از زندان وادی النطرون» را تایید کرده است.این در حالی است که دادگاه جنایی قاهره حکم محمد مرسی و سایر رهبران اخوان المسلمین و در راس آنان «عصام العریان» و «سعد الکتاتنی» را به مفتی مصر ارجاع داده بود تا نظر مثلا شرعی خود را در خصوص حکم اعدام آنان اعلام کند.

دستگاه قضایی مصر در حالی مرسی را به اعدام محکوم کرده که حسنی مبارک دیکتاتور جنایتکار مصر و فرزندان وی از سوی همین سیستم قضایی و در پرونده‌های متعدد تبرئه شده‌اند!

در واکنش به هجمه‌ها علیه نیروهای مقاومت

بسیج مردمی: عملیات نابودی داعش در فلوجه با قدرت ادامه می‌یابد

سرویس خارجی-

همزمان با گام‌های بلند نیروهای مسلح عراق برای نابودی «داعش» در «فلوجه»، «حیدرعبادی» از جانب کشورهای حامی داعش تحت فشار قرار گرفته؛ در همین حال، بسیج مردمی اعلام کرد، عملیات علیه تکفیری‌ها در فلوجه بدون توقف و با قدرت ادامه می‌یابد.

همانطور که انتظار می‌رفت، کشورهای حامی «داعش» با مشاهده سقوط آخرین سنگرهای این گروه تروریستی در شهر «فلوجه»، به دست و پا افتادند و فشارها بر «حیدرعبادی» نخست‌وزیر عراق را برای توقف این عملیات افزودند.

کشورهای حامی تروریسم تبلیغات گسترده‌ای را علیه نیروهای بسیج مردمی به راه انداخته‌اند و با نام بردن از این نیرو تحت عنوان «شبه نظامیان شیعه» و انتساب تهمت‌های جور واجور به آن، مثل قتل و غارت در فلوجه، از حیدر عبادی نخست‌وزیر عراق خواستند که به عملیات در این شهر پایان! دهد.

به گزارش خبرگزاری فارس، جنبش «عصائب اهل حق» که بخشی از نیروهای بسیج مردمی را تشکیل می‌دهد، با صدور بیانیه‌ای، به این فشارها واکنش نشان داده است؛ «جواد الطلیباوی» سخنگوی این جنبش در بیانیه فوق اعلام کرده، «نباید در مقابل این فشارها تسلیم شد و باید به اراده مردم (برای مبارزه با تروریسم) احترام گذاشت.»

در این بیانیه همچنین آمده است: «عملیات آزادسازی فلوجه طی دو روز گذشته (جمعه و پنجشنبه) حالت بی‌تحرکی به خود گرفت. ما از عبادی می‌خواهیم به فشارهای خارجی تن ندهد و به اراده مردم عراق برای آزادی خاک این کشور از تروریست‌ها احترام بگذارد.

ما همچنان دست فرمانده کل نیروهای مسلح را برای اجرای اراده مردم و خلاص شدن از حملات تروریستی می‌فشاریم.»

در بغداد نیز روز جمعه هزاران نفر از مردم با برگزاری تظاهرات در میدان «التحریر»، حمایت خود رااز نیروهای مسلح و بسیج مردمی در مبارزه با داعش در فلوجه اعلام کردند.

در این تظاهرات اقشار مختلف مردم حضور داشتند و برخی نیز با لباس کار خود در تظاهرات حاضر شدند.

خبرگزاری جمهوری اسلامی نیز گزارش داده، «یوسف الکلابی» سخنگوی امنیتی نیروهای «بسیج مردمی» اعلام کرده: «عملیات آزادسازی فلوجه بدون توقف و هیچ گونه تأخیری ادامه دارد.»

وی گفت: «نخست‌وزیر طی دیدار با فرماندهان الحشد الشعبی (بسیج مردمی) و مقامات امنیتی در مقر عملیات فلوجه تأکید کرده که در مقابل هر گونه فشاری مقابله و ایستادگی خواهد کرد.» عبادی گفت: نجات خانواده‌ها و آزادسازی کامل عراق، منافع ملی ما است که از آن نخواهیم گذشت.

اهتزاز پرچم عراق در الصقلاویه

نیروهای ارتش عراق اما دیروز توانستند پس از چند روز نبرد، داعش را در الصقلاویه شکست بدهند و پرچم این کشور را بر فراز ساختمان‌های دولتی این شهر به اهتزاز درآورند. الصقلاویه در شمال فلوجه قرار دارد.

در فلوجه نیز براثر بمباران هوایی مرکز فرماندهی داعش، فرمانده این مرکز به همراه شماری از تروریست‌ها کشته و به هلاکت رسیدند.

نیروهای مسلح عراق نیز جمعه وارد شهرک «الشهدا» در جنوب فلوجه شدند.

در این میان، نیروهای بسیج مردمی بیشتر روی خروج خانواده‌های عراقی از مناطق درگیری متمرکز شده‌اند و البته، همزمان با آن، به پیشروی خود و در هم کوبیدن مواضع داعش نیز ادامه می‌دهند.

«عبدالمهدی الکربلایی» نیز در نماز جمعه کربلا با اشاره به عملیات فلوجه، بر لزوم حفظ حقوق و حرمت مردم عادی در این شهر تأکید کرده است. از بغداد نیز خبر رسیده، یک تروریست انتحاری با انفجار بمب در شمال این شهر، پنج نفر را شهید و ۱۵ تن دیگر را زخمی کرده است.

پاسخ دندان‌شکن نمایندگان پارلمان عراق به لفاظی‌های آل‌سعود علیه بسیج مردمی

واکنش عجیب سفیر سعودی در بغداد علیه نیروهای بسیج مردمی عراق آن هم همزمان با قلع و قمع تکفیری‌ها از سوی آنها، واکنش تند نمایندگان مجلس عراق را به دنبال داشته است.

«کامل الزیدی» از فراکسیون «ائتلاف دولت قانون» در پارلمان عراق با صدور بیانیه‌ای اعلام کرده که «سفیر عربستان در عراق پا را از مسئولیت‌های دیپلماتیک خود فراتر گذاشته و عملاً به مدافع و سخنگوی رسمی گروه تروریستی داعش در عراق تبدیل شده است.»

وی با محکومیت اظهارات سفیر عربستان نسبت به تشکیلات مردمی «الحشدالشعبی» و ادعای کشتار غیرنظامیان در فلوجه به دست نیروهای عراقی گفت: «مردم عراق با همبستگی و اتحاد، آخرین مراحل عملیات آزادسازی فلوجه را پشت سر می‌گذارند.» الزیدی از دولت و وزارت خارجه عراق هم خواست که به خاطر مداخلات مکرر سفیر عربستان درعراق او را از کشور اخراج کنند.

«حنان الفتلاوی» یکی دیگر از نمایندگان مجلس عراق نیز از آل‌سعود خواست کادر دیپلماتیک خود را اول آموزش دهد و پس از آن به عراق بفرستد. وی تأکید کرد، «از آل‌سعود می‌خواهم سفیر خود را فرابخواند و یک بار برای همیشه به او هشدار دهد که از اظهارات ناپخته و مداخله‌جویانه درباره عراق دست بردارد!»

اعتراف صریح ولیعهد عربستان به شکست آل‌سعود در جنگ یمن

ولیعهد عربستان به شکست این کشور در جنگ علیه یمن اعتراف کرد و گفت: «مدت این عملیات طولانی شده و نتایج آن از دامنه انتظارات خارج شده است.»

به گزارش ایسنا، «محمد بن نایف» به شکست عملیات «ائتلاف طوفان قاطعیت» علیه یمن اعتراف کرد و گفت: «مدت این عملیات طولانی شده و نتایج آن، از دامنه انتظارات خارج شده است.»ولیعهد سعودی در ارتباط با سوریه نیز گفت: «پیش‌بینی می‌شد که نظام «بشار اسد» رئیس جمهور سوریه با کمک ترکیه و آمریکا کنار زده می‌شود و ما بسیار روی این (وعده‌ها و) اطمینان‌دهی‌ها حساب باز می‌کردیم. اما این وعده‌ها در عالم واقع، محقق نشد.»

روزنامه سعودی «الوطن» با پوشش دادن اظهارات بن‌نایف، به نقل از وی، نوشته: «تمامی امور ایجاب می‌کند که ما در سیاست‌های‌مان و حساب و کتاب‌مان تجدید نظر کنیم و اگر شرایط ایجاب کند، باید امتیازدهی‌های واقعی و دردناکی را در همه پروژه‌های مذکور داشته باشیم.» هر چند میان ولیعهد و «محمد بن سلمان» جانشین وی بر سر جنگ یمن، اختلافات شدیدی وجود دارد، ولی این اظهارات بار دیگر استیصال مقامات آل‌سعود در قبال بحران‌های منطقه‌ای را کاملاً آشکار می‌کند.علاوه بر اختلاف در درون سعودی‌های حاکم بر عربستان، میان این کشور و متحدان منطقه‌ای و بین‌المللی آن نیز اختلاف وجود دارد و این چیزی است که در اظهارات بن‌نایف که الوطن آن را گزارش کرد هم مشهود است.

با بروز برخی اختلاف‌ها میان آمریکا و عربستان «بان‌کی‌مون» دبیر کل سازمان ملل، سپس از مشورت با کاخ سفید، ائتلاف نظامی عربستان در حمله به یمن را در لیست «سیاه» قرار داد.در گزارش سازمان ملل، عربستان مسئول کشتار ۵۱۰ کودک و جراحت ۶۶۷ کودک یمنی شناخته شده است.

اما، «احمد عسیری» سخنگوی ائتلاف عربستان در حمله به یمن، گزارش سازمان ملل را محکوم کرده و مدعی شده که این گزارش متناقض بوده و همه جوانب را در نظر نگرفته است. موضع‌گیری سازمان ملل علیه ریاض، شکاف میان آل‌سعود و متحدان آن را کاملاً آشکار می‌کند.

تظاهرات یمنی‌ها

هزاران نفر از مردم یمن با برگزاری تظاهرات در صنعا، فریاد زدند که تسلیم محاصره آمریکایی - سعودی نخواهند شد. تظاهرکنندگان همچنین، تجاوز سعودی- آمریکایی به یمن و سیاست‌های آمریکا در منطقه را محکوم کردند.

مردم در محکومیت حضور آمریکا در یمن شعار دادند: «این محاصره را نمی‌پذیریم، مرگ بر کشورهای استکباری، این محاصره و جنایات مردم با ایمان را به زانو درنمی‌آورد، یمن سرزمین آزادگان است و استعمار را نمی‌پذیرد، استعمار را نمی‌پذیریم، آمریکاییان را نمی‌پذیریم، خائنین را نمی‌پذیریم به هر بهایی که باشد.»

شوک حقوق بشری به کاخ سفید

۱۰۰ سند صوتی و تصویری از رفتار وحشیانه پلیس آمریکا لو رفت

صدها فایل تصویری و صوتی از رفتارهای وحشیانه پلیس شهر شیکاگو منتشر شده که مقامات آمریکایی را به دردسر جدی انداخته است.

کشتار سیاهان توسط ماموران سفید پوست آمریکا چند سالی است که اعتراضات گسترده‌ای را در جامعه سیاهان آمریکا برانگیخته است و هر از چندگاهی با انتشار تصاویر یا فیلم‌های ویدئویی مربوط به این کشتارها مردم در شهرهای مختلف از فرگوسن گرفته تا نیویورک به خیابان‌ها می‌ریزند و خواستار پایان نژادپرستی در این کشور مدعی آزادی و حقوق بشر می‌شوند اما ظاهرا گوش شنوایی وجود ندارد.

تصاویر جدید منتشر شده از وحشیگری پلیس آمریکا اما نشان می‌دهد که این تنها سیاهان نیستند که هدف برخوردهای وحشیانه پلیس قرار می‌گیرند بلکه کشتار مردم گویا بخشی از برنامه روزانه پلیس آمریکا به شمار می‌رود. واشنگتن‌پست اخیرا در گزارشی دراین زمینه نوشته: «در سه ماه ابتدایی سال ۲۰۱۶ پلیس آمریکا ۲۵۶ نفر را به ضرب گلوله از پای درآورد.» به نوشته این روزنامه در سال گذشته میلادی نیز ۹۹۰ نفر توسط ماموران پلیس آمریکا کشته شدند.

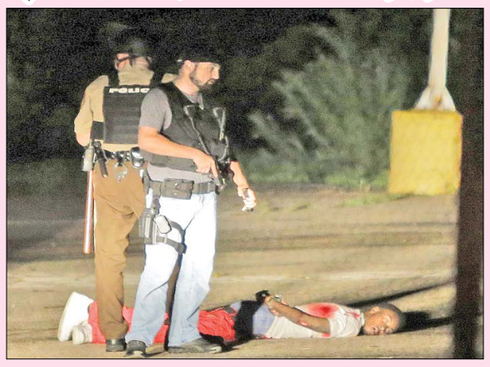

در جدیدترین افشاگری صورت گرفته درباره برخوردهای وحشیانه پلیس آمریکا اما، مرکز «مستقل» نظارت بر عمکرد پلیس شیکاگو شواهدی درخصوص ۱۰۰ مورد استفاده از زور یا شلیک به سمت غیرنظامیان توسط افسران پلیس را منتشر کرده است که سر و صدای زیادی به پا کرده است.

به گزارش خبرگزاری صدا و سیما به نقل از رویترز، در این فایل‌های صوتی و تصویری موارد زیادی از بدرفتاری پلیس با مردم و قتل آنها و از جمله سیاه پوستان وجود دارد.

واحد اتحادیه افسران پلیس شیکاگو پس از لو رفتن این اسناد هرگونه انتشار این فایل‌های صوتی و تصویری را برای امنیت کلی نیروهای پلیس خطرناک ارزیابی کرد. به نوشته روزنامه نیویورک تایمز نوارهای ویدئویی درخصوص ۱۰۰ مورد از این دست توسط دوربین‌های داشبورد پلیس، دوربین‌های تجسسی تجاری یا گوشی‌های تلفن همراه رهگذران ضبط و منتشر شده است.

شکست مذاکرات سازش بین فلسطین و رژیم صهیونیستی در پاریس

سرویس خارجی-

کشورهای شرکت‌کننده در «کنفرانس صلح پاریس» درباره فلسطین در بیانیه پایانی خود تأکید کردند، تا زمانی که رژیم صهیونیستی به سیاست شهرک‌سازی خود ادامه می‌دهد، امیدی به احیای روند سازش نیست.

۲۴ کشور جهان با شرکت در نشست پاریس که روز جمعه درباره فلسطین تشکیل شد نگرانی خود را درباره فعالیت‌ها و سیاست‌های شهرک‌سازی رژیم صهیونیستی اعلام و تأکید کردند که این سیاست، «تشکیل مسالمت‌آمیز دو دولت فلسطین و اسرائیل را از بین می‌برد.»

کشورهای شرکت‌کننده با اذعان به عدم موفقیت این نشست، از موافقت خود با برگزاری کنفرانس بین‌المللی دیگری درباره حل بحران در غرب آسیا تا قبل از پایان سال جاری میلادی خبر دادند.

رئیس هیئت دیپلماسی فرانسه در پایان این نشست گفت: «ما به نقطه بی‌بازگشتی رسیده‌ایم و راه‌حل اختلاف فلسطین و اسرائیل در خطر بزرگی است.»

وی افزود: «تا دیر نشده باید گام‌های جدی برای حل این مناقشه برداشته شود.»

نشست پاریس روز جمعه با حضور وزرای خارجه برخی کشورهای جهان و نمایندگان برخی سازمان‌های منطقه‌ای و بین المللی و با پیشنهاد فرانسه برای از سرگیری روند به اصطلاح صلح میان دو طرف فلسطینی و اسرائیلی برگزار شد.

«فدریکا موگرینی» مسئول سیاست خارجی اتحادیه اروپا نیز در جمع خبرنگاران در واکنش به این نشست گفت: «سیاست توسعه شهرک‌سازی‌ها و عملیات نابودسازی خانه‌ها و مناطق مسکونی فلسطینی‌ها و تحریک به درگیری از سوی اسرائیل نشان می‌دهد که هرگونه افقی برای رسیدن به صلح به شدت در معرض نابودی است.»

گفتنی است جنایات رژیم صهیونیستی به حدی رسیده که متحدان غربی آن نیز دیگر نمی‌توانند به راحتی از آنها حمایت کنند، هرچند عملاً این حمایت‌ها ادامه دارد.

واکنش گروه‌های فلسطینی

گروه‌های فلسطینی اما در واکنش به برگزاری نشست پاریس، در بیانیه‌ای ضمن مخالفت با طرح فرانسه برای سازش «فلسطینی- اسرائیلی» تأکید کردند که این طرح به اصول ملی و تحرکات سیاسی خدشه وارد می‌کند و هدف از آن احیای «مذاکرات بیهوده» است.

در این بیانیه از کشورهای جهان خواسته شده به جای برگزاری نشست‌های بیهوده برای توقف جنایت‌های رژیم اشغالگر و متوقف ساختن هتک حرمت مقدسات و نیز پایان دادن به محاصره ظالمانه علیه نوار غزه اقدام نمایند.

«بنیامین نتانیاهو» نخست‌وزیر رژیم صهیونیستی اما چند ساعت پس از پایان نشست پاریس در تماس تلفنی با «ژان مارک‌آیرو» وزیر خارجه فرانسه هشدار داد که این کشور به جای تلاش برای پیشبرد طرح صلح خودش بهتر است «ابعاد صلح با محوریت مذاکرات مستقیم» را به جلو ببرد!

عملیات استشهادی

خبر دیگر اینکه یک نظامی صهیونیست در جدیدترین عملیات استشهادی جوانان فلسطینی به شدت مجروح شد.

به گزارش فارس، جوانان فلسطینی در نزدیکی ایست بازرسی «مزموریه» در نزدیکی قدس اشغالی با خودروی خود یک نظامی صهیونیست را زیر گرفته و فرار کردند. برخی رسانه‌های صهیونیستی اما اعلام کرده‌اند نظامی مجروح شده بر اثر تیراندازی نظامیان صهیونیستی (که به سمت خودروی فلسطینی نشانه گرفته شده بود) زخمی شد نه براثر برخورد با خودرو.

کیهان

روزنامه صبح

صاحب امتیاز: مؤسسه کیهان

مدیر مسئول: حسین شریعتمداری

تلفن: ۳۵۲۰۰

۹-۳۳۱۱۰۲۵۱

سامانه پیام کوتاه: ۳۰۰۰۲۳۲۳

پست تصویری: ۳۳۱۱۱۱۲۰-۳۳۱۱۴۲۲۸

پست الکترونیکی: Kayhan@Kayhan.ir

صفحات وب: www.kayhan.ir

کد پستی: ۱۱۴۴۸۳۱۵۹۹

صندوق پستی: ۱۱۱۵۵/۳۶۳۱

تهران - خیابان فردوسی

کوچه شهید شاهچراغی

تدابیر امنیتی در پاریس باز هم تشدید شد

وحشت فرانسه از ادامه اعتصاب‌ها در آستانه مسابقات یورو ۲۰۱۶

دولت فرانسه که مدتی است با موج گسترده اعتراضات و اعتصاب‌ها در آستانه مسابقات فوتبال یورو ۲۰۱۶ میلادی و خطر حملات تروریستی روبرو شده، روز جمعه خواستار پایان یافتن اعتصاب‌ها به خصوص اعتصاب کارکنان راه آهن شد.

وحشت سراسر فرانسه را فرا گرفته؛ از یک طرف مسابقات یورو ۲۰۱۶ جمعه هفته آینده رسما در این کشور شروع می‌شود و از طرف دیگر ترس از حملات تروریستی باعث شده دولت انبوهی از نیروهای امنیتی را بسیج کند. از سوی دیگر اما پاریس و شهرهای بزرگ این کشور طی ۲ ماه گذشته شاهد شدیدترین اعتراضات به برنامه‌های ریاضتی دولت این کشور بوده است.

اما معترضین می‌گویند تصمیم گرفته‌اند اعتصاب خود را تا زمان عقب نشینی دولت از اصلاحیه قانون کار و همزمان با برگزاری مسابقات یورو ۲۰۱۶ ادامه دهند. همین مسئله است که دولت را به «وحشت» انداخته است. دولت فرانسه از کارکنان سیستم حمل و نقل ریلی خواسته تا به اعتصاب خود در آستانه بازی‌های یورو ۲۰۱۶ میلادی پایان دهند. دولت همچنین از تصمیم خلبان‌های ایرفرانس برای آغاز اعتصاب نیز به شدت انتقاد کرده و این اقدام را یک «رفتار غیرمسئولانه» ارزیابی کرده است.

درخواست دولت فرانسه در شرایطی مطرح می‌شود که اعتصاب نامحدود کارکنان راه‌آهن فرانسه وارد سومین روز خود شده است. این اعتصاب نیمی از سیستم حمل و نقل ریلی را از کار انداخته است. پیش‌بینی می‌شود حدود ۲/۵ میلیون هوادار و تماشاگر برای دیدن مسابقات فوتبال یورو ۲۰۱۶ به فرانسه سفر کنند.این اعتصاب همزمان با وقوع بدترین سیل در ۳۰ سال اخیر فرانسه نیز بوده است.

«آلن ویدالیس» وزیر حمل و نقل فرانسه گفته: «دولت بخشی از درخواست‌های اتحادیه‌های کارکنان راه‌آهن را تامین کرده است. اکنون زمان آن است که این پیشرفت را درک کنید و به سر کارهای خود بازگردید.»

دو اتحادیه خلبان‌های شرکت ایرفرانس نیز اعلام کرده‌اند طی روزهای ۱۱ تا ۱۴ ژوئن (۲۲ تا۲۴ خرداد)اعتصاب خواهند کرد و ممکن است این اعتصاب ادامه یابد. اتحادیه کارکنان راه‌آهن فرانسه هشدار داده‌اند که اعتصاب این بار تا زمانی ادامه خواهد یافت که دولت به درخواست‌های آنها عمل کند.

پیشروی گسترده ارتش سوریه در استان رقه از زمین و آسمان

سرویس خارجی-

نیروهای مقاومت و ارتش سوریه طی عملیاتی گسترده و ناگهانی پیشروی خود را به سمت شهر «رقه» از حومه شرقی «حماه» آغاز و برخی مناطق را از لوث تکفیری‌های «داعش» آزاد کردند.

ارتش سوریه شنبه پیشروی خود را به سمت «رقه» که پایتخت داعش خوانده می‌شود، آغاز کرد. به گزارش تسنیم در این عملیات که با پشتیبانی هوایی جنگنده‌های روسی همراه است، یگان‌های ارتش سوریه و نیروهای مقاومت توانستند ارتفاعات «الزین» و منطقه «المسیح» را آزاد کنند و تلفات و خسارات سنگینی را به گروه تروریستی داعش وارد کنند. درمحور «اثریا»- «خناصر» نیز ۱۰ کیلومتر مربع از منطقه پاکسازی شد.

طی دیروز اما ارتش سوریه و نیروهای مقاومت تلاش می‌کردند بر شهر «الطبقه» مسلط شوند. در مقابل، تروریست‌های داعش چون می‌دانند اگر ارتش بر این شهر مسلط شود، مقدمات پیشروی سریع به سمت شهر «رقه» را فراهم می‌کند، در برابر نیروهای دولتی و مقاومت شدیدا ایستادگی می‌کنند. اما این ایستادگی دوام نخواهد آورد. شهر الطبقه که در نزدیکی سد فرات قرار دارد، از سال ۲۰۱۴ تحت اشغال داعش است.

ارتش سوریه در حالی عملیات پیشروی به سمت رقه را آغاز کرده و وارد استان رقه شده است که شبه‌نظامیان کرد موسوم به نیروهای «حزب دموکراتیک سوریه» نیز به همراه ۵۰۰ تفنگدار آمریکایی وارد منطقه شمال استان رقه شده‌اند. آمریکایی‌ها برای تطهیر چهره خود به شدت نیازمند مشارکت در چند عملیات ضدداعش را دارند!

ارتش سوریه و نیروهای مقاومت علاوه بر رقه، در جبهه‌های دیگر نیز سرگرم نبرد هستند؛ در منطقه «جوبر» واقع در حومه شرقی دمشق، ارتش علاوه بر اینکه توانست مواضع تروریست‌های جبهه النصره، فیلق الرحمن را در هم بکوبد، بیش از ۵۰ تروریست را نیز به هلاکت رساند.

در استان «حلب» نیز نبرد شدیدی در یک منطقه نزدیک به «خان طومان» در جریان است؛ در این جبهه تروریست‌های وابسته به «جبهه النصره»، «احرارالشام»، «فیلق‌الشام»، «الحزب الاسلامی الترکستانی» عملیات مشترک گسترده‌ای را از صبح جمعه آغاز کرده‌اند. همزمان با این تهاجم، تروریست‌ها و حامیان آنها جنگ روانی و رسانه‌ای گسترده‌ای را علیه نیروهای ارتش سوریه و نیروهای مقاومت راه انداخته‌اند. نبرد در این منطقه همچنان ادامه دارد.

فوعه و کفریا

دیروز همچنین عناصر جبهه النصره دو شهرک شیعه‌نشین «فوعه» و «کفریا» را با حدود ۳۰ گلوله خمپاره هدف قرار دادند. در این حمله، شماری از غیرنظامیان شهید و یا مجروح شدند.

اقدام حامیان تروریست‌ها

حامیان گروه‌های تروریستی در سوریه که با نگرانی تحولات این کشور را دنبال می‌کنند نیز، عملیات پشتیبانی از این گروه‌ها را آغاز کرده‌اند.

به گزارش فارس، ائتلاف بین‌المللی تحت رهبری آمریکا از طریق هواپیما برای تروریست‌های موسوم به «معارضان میانه‌رو» در شهر «مارع» استان حلب سلاح ارسال کرد.

وزارت دفاع روسیه نیز اعلام کرد، بیش از ۲۰۰ جنگجوی مسلح در قالب یک گروه سازمان یافته، از خاک ترکیه وارد سوریه شده و به مواضع نیروهای ارتش سوریه حمله کردند.

همچنین، براساس گزارش وزارت دفاع روسیه، طی سه روز گذشته ادوات و تجهیزات زیادی از خاک ترکیه به سوریه وارد شده است.

خبرگزاری صدا و سیما نیز گزارش داده که «جاستین سیبرل» هماهنگ‌کننده مبارزه با تروریسم آمریکا اعلام کرده، دست‌کم ۴۰هزار جنگجوی خارجی از ۱۰۰ کشورجهان در سوریه حضور دارند و با نیروهای دولتی این کشور می‌جنگند.

سایر رویدادها

* تنها ۱۶ درصد شهروندان ترکیه، سیاست اردوغان در قبال سوریه را موفق می‌دانند.
* دولت سوریه با درخواست سازمان ملل در خصوص ارسال کمک‌های بشردوستانه به ۱۱ منطقه تحت محاصره در این کشور موافقت کرد.
* سخنگوی وزارت خارجه روسیه اعلام کرد، هیچ فرقی میان «داعش» و «احرارالشام» وجود ندارد و هر دو جزو گروه‌های تروریستی هستند.
* ویتالی چورگین نماینده روسیه در سازمان ملل، از شورای امنیت خواست به تحریم‌های سوریه پایان دهد.

۲۴ کشته و ۱۰۰ مجروح حاصل درگیری‌های خونین فرقه‌ای در هند

براثر درگیری شدید بین نیروهای پلیس و اعضای یک فرقه که «به طور غیرقانونی» یک پارک را در شهر «ماتورا» در شمال هند اشغال کرده بودند دست کم ۲۴ نفر کشته و ۱۰۰ نفر زخمی شدند.

این درگیری پس از آن آغاز شد که پلیس هند تلاش کرد تا اعضای فرقه «ساتیاگرایس» را از پارک «جواهر باغ» بیرون براند. در دو سال گذشته حدود ۲۸۰ هکتار از زمین‌های این پارک توسط اعضای این فرقه اشغال شده است.

لغو انتخابات ریاست جمهوری و نخست‌وزیر، تغییر نام پول هند به «آزاد هند فوج» و کاهش قیمت بنزین و گازوئیل از جمله خواسته‌های این گروه است! برخی از اعضای این گروه از بالای درختان به سوی نیروهای پلیس شلیک می‌کردند و سیلندرهای گاز را هم به سوی نیروی پلیس پرتاب کردند که بر اثر این درگیری‌ها دست کم ۲۴ نفر از جمله دو نیروی پلیس کشته و ۱۰۰ نفر زخمی شدند حدود ۲۰۰ تن هم دستگیر شدند.

کوتاه از سراسر جهان

لیبی

راشاتودی: «فائزالسراج» نخست‌وزیر دولت وفاق لیبی گفته کشورش می‌تواند با نیروهای خود تروریست‌های داعش را از بین ببرد و نیازی به غربی‌ها ندارد. رژیم قزافی با حملات هوایی ناتو سرنگون شد ولی لیبی از آن زمان تاکنون با هرج و مرج داخلی روبه‌رو است. پنتاگون برآورد کرده ۶۰۰۰ تروریست داعش در لیبی هستند.

آلمان

فرانکفورتر آلگماینه سایتونگ: آنگلا مرکل صدراعظم آلمان با اشاره به هجوم پناهندگان به ایتالیا درباره «نابودی اتحادیه اروپا» در صورت بسته شدن گذرگاه مرزی بین اتریش، ایتالیا (برنر) به روی پناهندگان هشدار داده است. وی تأکید کرد «اروپا نمی‌تواند نظاره‌گر غرق شدن پناهندگان بیشتری در دریای مدیترانه باشد.»

روسیه

فارس: نتایج نظرسنجی مرکز جامعه شناختی روسیه نشان می‌دهد ۷۲ درصد روس‌ها از آمریکا «متنفرند» و این کشور را «دشمن اصلی» خود می‌دانند. اوکراین و ترکیه در این نظرسنجی از لحاظ درجه انزجار در مرتبه دوم و سوم قرار گرفته‌اند.

لهستان

یورونیوز: وزیر دفاع لهستان گفته ورشو برای مقابله با روسیه یک «نیروی دفاعی جدید» متشکل از